

# Vereinfachter Verkaufsprospekt

Legg Mason

## Global Funds Plc

Eine Investmentgesellschaft mit variablem Kapital und beschränkter Haftung, die in Irland unter der Nummer 278601 eingetragen ist und als Umbrellafonds mit getrennt haftenden Teilfonds gegründet wurde

18. November 2011

## VEREINFACHTER VERKAUFSPROSPEKT

für die folgenden Fonds:

Rentenfonds:	Aktienfonds:
Legg Mason Brandywine Global Fixed Income Fund	Legg Mason Batterymarch 130/30 Global Equity Fund
Legg Mason Brandywine Global Opportunistic Fixed Income Fund	Legg Mason Batterymarch Asia Pacific Equity Fund
Legg Mason Western Asset Asian Bond Fund	Legg Mason Batterymarch Emerging Markets Equity Fund
Legg Mason Western Asset Asian Opportunities Fund	Legg Mason Batterymarch European Equity Fund
Legg Mason Western Asset Brazil Bond Fund	Legg Mason Batterymarch Global Equity Fund
Legg Mason Western Asset Diversified Strategic Income Fund	Legg Mason Batterymarch International Large Cap Fund
Legg Mason Western Asset Emerging Domestic Debt Fund	Legg Mason Batterymarch US Large Cap Fund
Legg Mason Western Asset Emerging Markets Bond Fund	Legg Mason Capital Management Growth Fund
Legg Mason Western Asset Euro Absolute Return Bond Fund	Legg Mason Capital Management Opportunity Fund
Legg Mason Western Asset Euro Core Bond Fund	Legg Mason Capital Management Value Fund
Legg Mason Western Asset Euro Core Plus Bond Fund	Legg Mason ClearBridge US Aggressive Growth Fund
Legg Mason Western Asset Euro High Yield Fund	Legg Mason ClearBridge US Appreciation Fund
Legg Mason Western Asset Global Blue Chip Bond Fund	Legg Mason ClearBridge US Fundamental Value Fund
Legg Mason Western Asset Global Core Plus Bond Fund	Legg Mason ClearBridge US Large Cap Growth Fund
Legg Mason Western Asset Global Credit Absolute Return Fund	Legg Mason Congruix Japan Equity Fund
Legg Mason Western Asset Global Credit Fund	Legg Mason Esemplia Emerging Markets Select Equity Fund
Legg Mason Western Asset Global High Yield Fund	Legg Mason GC Global Equity Fund
Legg Mason Western Asset Global Inflation-Linked Fund	Legg Mason GC Global Equity Income Fund
Legg Mason Western Asset Global Multi Strategy Fund	Legg Mason GC Global SRI Equity Fund
Legg Mason Western Asset Global Sovereign Fund	Legg Mason LMHK Greater China Fund
Legg Mason Western Asset Inflation Management Fund	Legg Mason LMHK China Fund
Legg Mason Western Asset UK£ Core Plus Bond Fund	Legg Mason LMHK Hong Kong Equity Fund
Legg Mason Western Asset UK£ Credit Plus Fund	Legg Mason PCM US Equity Fund
Legg Mason Western Asset UK£ Inflation-Linked Plus Fund	Legg Mason Royce European Smaller Companies Fund
Legg Mason Western Asset UK£ Limited Duration Fund	Legg Mason Royce Global Smaller Companies Fund
Legg Mason Western Asset UK£ Long Duration Fund	Legg Mason Royce Smaller Companies Fund
Legg Mason Western Asset US Adjustable Rate Fund	Legg Mason Royce US Small Cap Opportunity Fund
Legg Mason Western Asset US Core Bond Fund	Legg Mason Strategic European Equity Fund
Legg Mason Western Asset US Core Plus Bond Fund	Legg Mason Western Asset Brazil Equity Fund
Legg Mason Western Asset US High Yield Fund	<b>Multi-Asset Fund:</b>
Legg Mason Western Asset US Limited Duration Fund	Legg Mason Permal Global Absolute Fund
Legg Mason Western Asset US Money Market Fund	
Legg Mason Western Asset US Short-Term Government Fund	

**Dieser vereinfachte Verkaufsprospekt enthält wichtige Informationen über die Legg Mason Global Funds plc („Gesellschaft“), die am 13. Januar 1998 in Irland als offener Umbrellafonds mit getrennt haftenden Teilfonds und variablem Kapital gegründet, und am 29. Januar 1998 zugelassen wurde. Die Gesellschaft wurde von der Zentralbank als ein Organismus für gemeinsame Anlagen in Wertpapieren (OGAW) gemäß den Rechts- und Verwaltungsvorschriften betreffend bestimmter Organismen für gemeinsame Anlagen in Wertpapieren (OGAW) der Europäischen Gemeinschaft von 2011 („OGAW-Vorschriften“) zugelassen. Die Gesellschaft hat derzeit 68 Teilfonds (jeder ein „Fonds“ und gemeinsam die „Fonds“), die unten näher beschrieben werden.**

**Dieser vereinfachte Verkaufsprospekt bezieht sich nur auf die oben aufgeführten Teildfonds (jeder ein „Fonds“ und gemeinsam die „Fonds“). Dieser vereinfachte Verkaufsprospekt enthält nicht für alle Fonds der Gesellschaft eine Beschreibung; die anderen Fonds der Gesellschaft sind in einem separaten, vereinfachten Verkaufsprospekt beschrieben.**

Zum Datum der Erstellung dieses vereinfachten Verkaufsprospekts hatte die Gesellschaft die Zulassung der Zentralbank für die folgenden weiteren Teilfonds der Gesellschaft erhalten, die auf der Grundlage eines separaten Verkaufsprospekts und vereinfachten Verkaufsprospekts angeboten werden: Legg Mason Brandywine Global Fixed Income Absolute Return Fund, Legg Mason Western Asset Emerging Markets Corporate Bond Fund, Legg Mason Congruix Asia Pacific Fund, Legg Mason Congruix Pacific Rim Fund und Legg Mason Royce Smaller Companies Fund II.

In jedem Fonds können verschiedene Anteilsklassen ausgegeben werden, wie im Verkaufsprospekt ausführlicher beschrieben. Die verschiedenen Anteilsklassen unterscheiden sich hauptsächlich durch ihre Ausgabeaufschläge, Gebühren, Aufwandsquoten, Ausschüttungspolitik und verfügbaren Währungen. Anleger können die Anteilsklasse auswählen, die für ihre Anlagebedürfnisse je nach Höhe der Anlage und des Anlagehorizonts am besten geeignet ist. Jede Anteilsklasse wird als ausschüttende oder thesaurierende Anteilsklasse bezeichnet. Bei thesaurierenden Anteilsklassen werden die Nettoerträge sowie die netto realisierten oder nicht realisierten Veräußerungsgewinne nicht ausgeschüttet, während bei ausschüttenden Anteilsklassen die Nettoanlageerträge und bei bestimmten Fonds auch alle oder ein Teil der realisierten und nicht realisierten Veräußerungsgewinne, abzüglich realisierter und nicht realisierter Veräußerungsverluste, ausgezahlt werden (siehe Abschnitt „Ausschüttungen“ des Verkaufsprospekts). Der in Klammern gesetzte Buchstabe am Ende des Namens jeder ausschüttenden Anteilsklasse gibt die jeweilige Häufigkeit der Dividendenbeschlüsse und -zahlungen an (siehe Abschnitt „Ausschüttungen“ des Verkaufsprospekts). Außerdem befinden sich Zeichneranteile im Umlauf, deren Inhaber jedoch keinen Anspruch auf eine Beteiligung am Vermögen eines Fonds haben. Jeder Fonds kann Anteilsklassen anbieten, die auf andere Währungen als die Basiswährung des Fonds lauten. Sofern diese Anteilsklassen nicht die Kennzeichnung „(mit Absicherung)“ in ihrer Bezeichnung tragen, setzen der Anlagemanager bzw. der Submanager keine Absicherungsmethoden ein, um die Anteilsklassen vor Risiken zu schützen, die mit Änderungen des Wechselkurses zwischen der Basiswährung des Fonds und der Währung der Anteilsklasse verbunden sind.

Jeder Fonds bietet Anteile der Klasse LM an, und bestimmte Fonds bieten Grandfathered-Anteilsklassen an. Ob Anteile der Klasse LM angeboten werden, liegt im Ermessen der jeweiligen Vertriebsstelle. Anteile der Grandfathered-Klassen stehen nur Anteilsinhabern der so genannten verbundenen Fonds zur Verfügung.

**Weitere Informationen zu den einzelnen Anteilsklassen der Fonds sind dem vollständigen Verkaufsprospekt der Gesellschaft vom 18. November 2011 sowie Nachträgen dazu zu entnehmen (der „Verkaufsprospekt“). Potenzielle Anleger sollten den Verkaufsprospekt lesen, bevor sie eine Anlageentscheidung treffen. Die Rechte und Pflichten des Anlegers sowie die rechtlichen Beziehungen zu der Gesellschaft sind im Verkaufsprospekt erläutert.**

**Die hier verwendeten Schlüsselbegriffe haben dieselbe Bedeutung wie im Verkaufsprospekt.**

**Im Folgenden werden die Anlageziele und die Anlagepolitik jedes Fonds beschrieben. Eine ausführlichere Beschreibung der Anlagepolitik der Fonds ist dem Verkaufsprospekt zu entnehmen.**

## Legg Mason Brandywine Global Fixed Income Fund

<b>Anlageziel:</b>	Maximierung der Gesamrendite durch Erträge und Kapitalzuwachs.
<b>Anlagepolitik:</b>	<p>Der Fonds investiert stets mindestens zwei Drittel seines Gesamtinventarwerts in Schuldtitel, die (i) zum Kaufzeitpunkt mit Investment Grade eingestuft sind, (ii) vorwiegend an geregelten Märkten der folgenden Länder notiert sind oder gehandelt werden und (iii) vorwiegend auf Währungen der folgenden Industrieländer lauten bzw. deren Emittenten vorwiegend in den folgenden Industrieländern ansässig sind: USA, Kanada, Australien, Japan, Österreich, Belgien, Finnland, Frankreich, Deutschland, Griechenland, Irland, Italien, Niederlande, Portugal, Spanien, Dänemark, Schweden, Schweiz, Vereinigtes Königreich, Neuseeland, Norwegen, Ungarn, Polen und Tschechische Republik. Der Fonds kann auch in Schuldtitel investieren, die an den geregelten Märkten anderer Industrienationen notiert sind oder gehandelt werden (siehe Anhang III des Verkaufsprospekts), sofern diese Schuldtitel zum Kaufzeitpunkt mit Investment Grade bewertet sind. Weitere Informationen über die Bewertungen der verschiedenen NRSRO (anerkannte statistische Ratingagenturen) sind in Anhang IV des Verkaufsprospekts zu finden. Der Fonds kann bis zu 10 % seines Nettoinventarwerts in Schuldtitel von Emittenten aus Schwellenländern investieren, die im ersten Satz dieses Absatzes nicht genannt sind. Diese Schuldtitel müssen jedoch mit Wirkung vom 16. November 2009 zum Kaufzeitpunkt mit Investment Grade eingestuft sein und die lang laufenden öffentlichen Anleihen des Schwellenlandes, in dem sich der Emittent des Wertpapiers befindet, müssen ebenfalls ein Investment-Grade-Rating haben. Höchstens 10 % des Nettoinventarwerts des Fonds dürfen in Anteile anderer Investmentfonds (<i>collective investment schemes</i>) im Sinne von Regulation 68(1)(e) der OGAW-Vorschriften investiert werden. Das Fondsportfolio setzt sich in der Regel aus Schuldtiteln von Emittenten aus mindestens sechs Ländern zusammen. Die durchschnittlich gewichtete Duration des Fondsportfolios liegt in der Regel zwischen zwei und zehn Jahren. Sie kann jedoch bei einzelnen Märkten länger oder kürzer sein, was sich nach den Aussichten auf niedrigere Zinsen und dem Potenzial für Kapitalzuwachs richtet.</p>

## Legg Mason Brandywine Global Opportunistic Fixed Income Fund

<b>Anlageziel:</b>	Das Anlageziel dieses Fonds besteht in der Maximierung der Gesamrendite aus Anlageerträgen und Kapitalzuwachs.
<b>Anlagepolitik:</b>	<p>Der Fonds legt mindestens zwei Drittel seines Nettoinventarwerts in Schuldtiteln an, die an den in Anhang III des Prospekts aufgeführten geregelten Märkten in der ganzen Welt, einschließlich Schwellenländern, notiert sind oder gehandelt werden.</p> <p>Der Fonds kann u. a. folgende Anlagen vornehmen:</p> <ul style="list-style-type: none"> <li>- von nationalen Regierungen, deren Behörden oder staatlichen Organisationen und Gebietskörperschaften begebene oder garantierte Schuldtitel (einschließlich inflationsgeschützte Wertpapiere);</li> <li>- Schuldtitel von supranationalen Organisationen, beispielsweise frei übertragbare Schuldscheine, fest- oder variabel verzinsliche Anleihen und Schuldverschreibungen; und</li> <li>- Unternehmensschuldtitel von Emittenten (diversifiziert über zahlreiche Branchen, insbesondere Kommunikation, Konsumgüter, Energie, Finanzen, Industrie, Technologie, Versorger usw.), die ihren Sitz in geregelten Märkten haben oder deren Wertpapiere dort notiert sind oder gehandelt werden, <del>einschließlich</del> einschließlich frei übertragbare Schuldscheine, Schuldverschreibungen, Anleihen mit festen und variablen Zinssätzen (einschließlich Nullkupon-Anleihen), wandelbare und nicht wandelbare Schuldtitel, Commercial Paper, Einlagenzertifikate und Bankakzepte von Industrie- und Versorgungsunternehmen, Finanzinstituten, Handelsbanken und Bankholdinggesellschaften; und</li> <li>- hypotheckenbesicherte Wertpapiere (einschließlich besicherte Schuldtitel) und Asset-Backed-Securities, Vorzugsaktien und andere offene Organismen für gemeinsame Anlagen im Sinne von Verordnung 68(1)(e) der OGAW-Verordnungen.</li> </ul> <p>Der Fonds kann Wertpapiere kaufen, die zum Kaufzeitpunkt ein Rating unter „Investment Grade“ besitzen oder, falls sie kein Rating aufweisen, nach Auffassung des Submanagers von vergleichbarer Qualität sind, solange solche Käufe nicht dazu führen, dass mehr als 35 Prozent des Nettoinventarwerts des Fonds aus Anlagen besteht, die ein Rating unter „Investment Grade“ besitzen oder falls sie kein Rating aufweisen, nach Auffassung des Submanagers von vergleichbarer Qualität sind.</p> <p>Maximal 10 Prozent des Nettoinventarwerts des Fonds können in Anteile anderer Organismen für gemeinsame Anlagen im Sinne von Verordnung 68(1)(e) der OGAW-Verordnungen angelegt werden. Maximal 5 Prozent des Nettoinventarwerts des Fonds können in Schuldtitel angelegt werden, die von ein und demselben nichtstaatlichen Emittenten begeben wurden.</p> <p>Der Fonds kann in Wertpapieren anlegen, die auf die lokale oder ausländische Währungen lauten.</p> <p>Der Fonds kann entsprechend den Ausführungen des Abschnitts „Anlagemethoden und -instrumente und</p>

	<p>derivative Finanzinstrumente“ des Prospekts sowohl zu Anlagezwecken als auch zum Zweck einer effizienten Portfolioverwaltung in bestimmte Derivattypen investieren, insbesondere in Optionen, Swaps, Futures und Optionen auf Futures sowie Devisenterminkontrakte. Wenn ein Fonds Derivate nutzt, erfolgt dies zur Erzielung von oder Absicherung gegenüber Währungs- oder Zinssatzengagements. Im Hinblick auf Währungsengagements kann der Submanager in keiner Währung eine Netto-Short- oder Long-Position von mehr als 100 Prozent des Nettoinventarwerts des Fonds eingehen. Der Fonds führt keine direkten Leerverkäufe durch, sondern hält stattdessen Short-Positionen ausschließlich in Form von derivativen Finanzinstrumenten. Das vom Fonds aufgenommene Fremdkapital wird nicht mehr als 100 % seines Nettoinventarwerts inklusive seiner synthetischen Short-Positionen betragen.</p> <p>Der Fonds hält üblicherweise ein Portfolio von Schuldtiteln, deren Emittenten aus mindestens sechs Ländern stammen.</p> <p>Die durchschnittlich gewichtete Duration des Portfolios liegt üblicherweise zwischen 1 und 10 Jahren, kann bei einzelnen Märkten jedoch auch darüber oder darunter liegen, je nachdem, wie die Aussichten für rückläufige Zinsen und potenzielle Kapitalgewinne sind.</p> <p><b>Anleger sollten beachten, dass eine Investition in den Fonds keinen erheblichen Bestandteil eines Anlageportfolios darstellen sollte. Außerdem ist der Fonds unter Umständen nicht für alle Anleger geeignet.</b></p>
--	--

### Legg Mason Western Asset Asian Opportunities Fund

<b>Anlageziel:</b>	Der Fonds strebt maximalen Gesamtertrag durch Erträge und Wertzuwachs an.
<b>Anlagepolitik:</b>	<p>Der Fonds legt mindestens 70 Prozent seines Gesamtvermögens in Schuldtitel asiatischer Emittenten und asiatische Zins- und Devisenderivate an, die an den in Anhang III des Verkaufsprospektes aufgeführten, geregelten Märkten notieren oder gehandelt werden. Der Fonds legt hauptsächlich in (i) Schuldtiteln an, die von Regierungen asiatischer Industrienationen und aufstrebender Länder der Region Asien-Pazifik (unter anderem Bangladesch, China, Hongkong, Indien, Indonesien, Kasachstan, Laos, Macao, Malaysia, Pakistan, den Philippinen, Singapur, Südkorea, Sri Lanka, Taiwan, Thailand, der Türkei und Vietnam), deren Behörden, staatlichen Organisationen oder Gebietskörperschaften ausgegeben wurden oder besichert sind; (ii) Unternehmensanleihen asiatischer Emittenten; (iii) verbrieften Darlehensbeteiligungen, bei denen es sich um frei übertragbare Wertpapiere handelt; (iv) strukturierten Schuldverschreibungen, bei denen es sich um übertragbare Wertpapiere handelt und deren Basiswerte festverzinsliche Wertpapiere enthalten; (v) hypothekenbesicherten Wertpapieren und Asset-Backed Securities, die als Schuldtitel strukturiert sind; (vi) Derivaten auf asiatische Zinsen und Anleihen, die mit erstklassigen asiatischen oder internationalen Kreditinstituten geschlossen wurden; (vii) asiatischen Währungen und Derivaten auf solche Währungen. Darüber hinaus kann der Fonds maximal 10 Prozent seines Gesamtvermögens in Anteilen von anderen offenen Investmentfonds im Sinne von Verordnung 68(1)(e) der OGAW-Verordnungen anlegen. Der Fonds investiert in erstklassige (Investment Grade) und zweitklassige Schuldtitel und in Schuldtitel ohne Rating. Aufgrund der Anlagepolitik des Fonds können die Kursschwankungen erheblich sein. <b>Anleger sollten beachten, dass eine Investition in den Fonds keinen erheblichen Bestandteil eines Anlageportfolios darstellen sollte. Außerdem ist der Fonds unter Umständen nicht für alle Anleger geeignet.</b></p>

### Legg Mason Western Asset Asian Opportunities Fund

<b>Anlageziel:</b>	Maximierung der Gesamterträge durch Erträge und Kapitalzuwachs.
<b>Anlagepolitik:</b>	<p>Der Fonds investiert mindestens 70 % seines Gesamtinventarwerts in Schuldtitel von asiatischen Emittenten und in Derivate auf asiatische Zinssätze und Währungen, wobei die Schuldtitel und Derivate an den in Anhang III des Verkaufsprospektes genannten, geregelten Märkten notiert sind oder gehandelt werden. Der Fonds investiert in erster Linie in (i) Schuldtitel, die von Staatsregierungen in asiatischen Industrienationen und Schwellenländern der Asien-Pazifik-Region (wie z. B. Bangladesch, China, Hongkong, Indien, Indonesien, Kasachstan, Laos, Macao, Malaysia, Pakistan, den Philippinen, Singapur, Südkorea, Sri Lanka, Taiwan, Thailand, der Türkei und Vietnam), ihren Behörden, Institutionen und Gebietskörperschaften begeben oder garantiert werden, (ii) Unternehmensschuldtitel von asiatischen Emittenten, (iii) verbriefte Beteiligungen an Darlehen in Form von frei übertragbaren Wertpapieren, (iv) strukturierte Schuldscheine in Form von übertragbaren Wertpapieren, denen festverzinsliche Wertpapiere zugrunde liegen können, (v) hypothekarisch besicherte (MBS-) und forderungsbesicherte (ABS-) Wertpapiere, die als Schuldtitel strukturiert sind, (vi) Derivate auf asiatische Zinssätze und asiatische Anleihen, die mit bonitätsstarken asiatischen oder globalen Kreditinstituten geschlossen werden, (vii) asiatische Währungen und Derivate auf diese Währungen. Der Fonds darf bis zu 10 % seines Nettoinventarwerts in Wertpapieren oder Anteile anderer offener Investmentfonds (<i>collective investment schemes</i>) im Sinne von Regulation 68(1)(e) der OGAW-Vorschriften investieren. Der Fonds kann in Schuldtitel mit Investment-Grade- oder niedrigerem Rating und in nicht bewertete Schuldtitel investieren. Aufgrund seiner Anlagepolitik kann die Performance dieses Fonds besonders volatil sein. <b>Anleger sollten beachten, dass eine</b></p>

	<b>Anlage in diesen Fonds nicht den Großteil eines Anlageportfolios ausmachen sollte und unter Umständen nicht für alle Anleger geeignet ist.</b>
--	---

### Legg Mason Western Asset Brazil Bond Fund

<b>Anlageziel:</b>	Erzielung einer Gesamtrendite durch Erträge und Kapitalzuwachs.
<b>Anlagepolitik:</b>	<p>Der Fonds investiert mindestens 80 % seines Gesamtinventarwerts in Schuldtitel, die von der Staatsregierung Brasiliens, ihren Behörden, Institutionen oder Gebietskörperschaften begeben oder an den in Anhang III des Verkaufsprospekts genannten, geregelten Märkten notiert sind oder gehandelt werden. Der Fonds kann bis zu 20 % seines Nettoinventarwerts in folgende Arten von Wertpapieren investieren: (i) Schuldtitel von brasilianischen und nicht brasilianischen Emittenten, die an geregelten Märkten notiert sind oder gehandelt werden, einschließlich frei übertragbarer Schuldscheine, fest und variabel verzinslicher Anleihen, Nullkuponanleihen, ungesicherter Schuldverschreibungen, nichtwandelbarer Schuldtitel, Commercial Paper, Einlagezertifikate und Bankakzepte, die von Industrie-, Versorgungs- und Finanzunternehmen, Geschäftsbanken oder Bankholdinggesellschaften begeben werden; (ii) verbrieftete Beteiligungen an Darlehen in Form von übertragbaren Wertpapieren; (iii) strukturierte Schuldscheine, bei denen es sich um übertragbare Wertpapiere handelt und denen festverzinsliche Wertpapiere zugrunde liegen können; (iv) hypothekarisch besicherte (MBS-) und forderungsbesicherte (ABS-) Wertpapiere, die als Schuldtitel strukturiert sind. Der Fonds investiert in Schuldtitel, die mit Investment Grade oder niedrigerem Rating bewertet sind, und in nicht bewertete Schuldtitel. Die Submanager können beim Erwerb von Schuldtiteln für den Fonds das gesamte Spektrum an Laufzeiten und Durationen ausnutzen und die durchschnittliche Duration der im Fondsportfolio gehaltenen Anlagen von Zeit zu Zeit, in Abhängigkeit von ihrer Bewertung, der relativen Rendite der Wertpapiere mit unterschiedlichen Laufzeiten und Durationen und ihren Prognosen künftiger Zinsänderungen anpassen. Die Submanager gehen davon aus, dass die durchschnittliche Duration der Anlagen des Fonds zwischen 0 und 5 Jahren liegt, abhängig von den Zins- und Renditeprognosen der Submanager. Höchstens 10 % des Nettoinventarwerts des Fonds dürfen in Anteile anderer offener Investmentfonds (<i>open-ended collective investment schemes</i>) im Sinne von Regulation 68(1)(e) der OGAW-Vorschriften investiert werden.</p> <p>Der Fonds kann zu Anlagezwecken oder zwecks effizienten Portfoliomanagements in bestimmte Arten von Derivaten investieren, was im Abschnitt „Anlagemethoden und -instrumente und Finanzderivate“ des Verkaufsprospekts beschrieben ist, wie z. B. Optionen, Futures und Optionen auf Futures und Swaps, um eine Position der in dieser Anlagepolitik erwähnten Wertpapiere aufzubauen oder abzusichern. Der Fonds darf Derivate auch einsetzen, um das Zins- und/oder Kursänderungsrisiko der Fondsanlagen abzusichern. Der Fonds wird nicht direkt Leerverkaufspositionen halten, sondern ausschließlich über Derivate. Der Fonds wird inklusive aller synthetischen Short-Positionen zu höchstens 100 % seines Nettoinventarwerts fremdfinanziert. Aufgrund seiner Anlagepolitik kann die Wertentwicklung des Fonds erheblichen Kursschwankungen unterliegen. <b>Anleger sollten beachten, dass eine Anlage in diesen Fonds nicht den Großteil eines Anlageportfolios ausmachen sollte und unter Umständen nicht für alle Anleger geeignet ist.</b></p>

### Legg Mason Western Asset Diversified Strategic Income Fund

<b>Anlageziel:</b>	Hohe laufende Erträge.
<b>Anlagepolitik:</b>	<p>Der Fonds investiert mindestens zwei Drittel seines Gesamtinventarwerts in Schuldtitel, die (i) auf US-Dollar und Währungen verschiedener anderer Industrienationen lauten und (ii) an den in Anhang III des Verkaufsprospekts genannten, geregelten Märkten notiert sind oder gehandelt werden. Der Fonds kann in folgende Arten von Wertpapieren investieren, die an geregelten Märkten notiert sind oder gehandelt werden: Schuldtitel, die von der US-Regierung, ihren Behörden, Institutionen und Gebietskörperschaften begeben oder garantiert werden; Schuldtitel, die von anderen Staatsregierungen, deren Behörden, Institutionen und Gebietskörperschaften begeben werden; Schuldtitel supranationaler Organisationen; Unternehmensschuldtitel; strukturierte Schuldscheine, bei denen es sich um übertragbare Wertpapiere handelt und denen festverzinsliche Wertpapiere zugrunde liegen können; hypothekarisch besicherte (MBS-) und forderungsbesicherte (ABS-) Wertpapiere, Vorzugsaktien und Anteile anderer offener Investmentfonds (<i>open-ended collective investment schemes</i>) im Sinne von Regulation 68(1)(e) der OGAW-Vorschriften. Höchstens 20 % des Nettoinventarwerts des Fonds dürfen in Anteile offener Investmentfonds im Sinne von Regulation 68(1)(e) der OGAW-Vorschriften investiert werden. Der Fonds kann unverbriefte Beteiligungen an variabel verzinslichen Hypotheken oder sonstigen Geschäftskrediten, oder Abtretungen solcher Darlehen kaufen, sofern diese liquide sind, die Zinsanpassung mindestens alle 397 Tage erfolgt und sie durch Immobilien oder andere Vermögenswerte besichert sind. Derartige Beteiligungen dürfen zusammen mit anderen Anlagen, die unter Klausel 2.1 von Anhang II des Verkaufsprospekts fallen, nicht mehr als 10 % des Nettoinventarwerts des Fonds ausmachen. Der Fonds kann bis zu 35 % seines Gesamtinventarwerts in hochverzinsliche Schuldtitel investieren, die von Moody's mit einem Rating von Ba oder niedriger bzw. von S&amp;P mit einem Rating von BB oder niedriger bewertet sind oder falls kein Rating vorliegt, vom Submanager als gleichwertig eingestuft werden. <b>Anleger sollten beachten, dass eine Anlage in diesen Fonds nicht den Großteil eines Anlageportfolios ausmachen sollte und unter Umständen nicht für alle Anleger geeignet ist.</b></p>

## Legg Mason Western Asset Emerging Domestic Debt Fund

<b>Anlageziel:</b>	Maximierung der Gesamrendite durch Erträge und Kapitalzuwachs.
<b>Anlagepolitik:</b>	<p>Der Fonds investiert stets mindestens zwei Drittel seines Gesamtinventarwerts in Schuldtitel, die (i) auf die Landeswährung des Emittenten lauten, (ii) an den in Anhang III des Verkaufsprospekts genannten geregelten Märkten notiert sind oder gehandelt werden und (iii) von Emittenten in Ländern begeben wurden, (a) deren Pro-Kopf-Einkommen zum Zeitpunkt des Wertpapierkaufs nach der Klassifizierung der Internationalen Bank für Wiederaufbau und Entwicklung im unteren bis mittleren Bereich liegt oder (b) die zum Kaufzeitpunkt im JP Morgan Emerging Markets Bond Index Global vertreten sind. Der Fonds kann in folgende Wertpapiere investieren: Schuldtitel, die von Staatsregierungen, ihren Behörden, Institutionen und Gebietskörperschaften begeben oder garantiert werden; STRIPS und inflationsindexierte Wertpapiere; Unternehmensschuldtitel, die an geregelten Märkten notiert sind oder gehandelt werden; hypothekarisch besicherte (MBS-) Wertpapiere, die als Schuldtitel strukturiert sind (darunter auch <i>Collateralised Mortgage Obligations</i>); verbrieftete Beteiligungen an Darlehen in Form von frei übertragbaren Wertpapieren; strukturierte Schuldscheine, bei denen es sich um frei übertragbare Wertpapiere handelt; forderungsbesicherte (ABS-) Wertpapiere, die als Schuldtitel strukturiert sind; und Wertpapierpensionsgeschäfte, denen Schuldtitel zugrunde liegen (jedoch nur zwecks effizienten Portfoliomanagements und vorbehaltlich der Auflagen der Zentralbank). Der Fonds darf vorbehaltlich der oben dargelegten Anlagebeschränkungen bis zu 10 % seines Nettoinventarwerts in Wertpapiere oder Anteile anderer OGAW oder sonstiger Investmentfonds (<i>collective investment schemes</i>) im Sinne von Regulation 68(1)(e) der OGAW-Vorschriften investieren. Der Fonds kann unverbriefte Beteiligungen an variabel verzinslichen Hypotheken oder sonstigen Geschäftskrediten ,oder Abtretungen solcher Darlehen kaufen, sofern diese liquide sind, die Zinsanpassung mindestens alle 397 Tage erfolgt und sie durch Immobilien oder andere Vermögenswerte besichert sind. Derartige Beteiligungen dürfen zusammen mit anderen Anlagen, die unter Klausel 2.1 von Anhang II.A des Verkaufsprospekts fallen, nicht mehr als 10 % des Nettoinventarwerts des Fonds ausmachen. Die Submanager können nach eigenem Ermessen in Schuldtitel, die mit Investment-Grade- oder niedrigerem Rating bewertet sind, und in nicht bewertete Schuldtitel investieren. Der Fonds kann zu Anlagezwecken oder zwecks effizienten Portfoliomanagements in bestimmte Arten von Derivaten investieren, was im Abschnitt „Anlagemethoden und -instrumente und Finanzderivate“ des Verkaufsprospekts beschrieben ist, wie z. B. Optionen, Futures und Optionen auf Futures, Swaps und Devisenforwards. Die Hebelwirkung durch den Einsatz von Derivaten kann bei dem Fonds bis zu 100 % seines Nettoinventarwerts betragen. Dieser Fonds kann, durch seine Anlagepolitik bedingt, eine besonders volatile Performance aufweisen. <b>Anleger sollten beachten, dass eine Anlage in diesen Fonds nicht den Großteil eines Anlageportfolios ausmachen sollte und unter Umständen nicht für alle Anleger geeignet ist.</b></p>

## Legg Mason Western Asset Emerging Markets Bond Fund

<b>Anlageziel:</b>	Maximierung der Gesamrendite durch Erträge und Kapitalzuwachs.
<b>Anlagepolitik:</b>	<p>Der Fonds investiert mindestens 70 % seines Gesamtinventarwerts in Schuldtitel von Emittenten mit Sitz in Schwellenländern (im Folgenden „Schuldtitel aus Schwellenländern“), die an den in Anhang III des Verkaufsprospekts genannten, geregelten Märkten notiert sind oder gehandelt werden. Der Fonds kann in folgende Arten von Wertpapieren investieren, die an geregelten Märkten notiert sind oder gehandelt werden: Schuldtitel, die von Staatsregierungen in Industrie- und Schwellenländern, ihren Behörden, Institutionen und Gebietskörperschaften begeben oder garantiert werden (einschließlich inflationsgeschützter Wertpapiere); Schuldtitel von in Industrie- und Schwellenländern ansässigen Unternehmen, deren Wertpapiere an geregelten Märkten notiert sind oder gehandelt werden; hypothekarisch besicherte (MBS-) Wertpapiere; verbrieftete Beteiligungen an Darlehen in Form von übertragbaren Wertpapieren; strukturierte Schuldscheine, bei denen es sich um übertragbare Wertpapiere handelt und denen festverzinsliche Wertpapiere zugrunde liegen können; forderungsbesicherte (ABS-) Wertpapiere; Vorzugsaktien und Anteile anderer offener Investmentfonds (<i>open-ended collective investment schemes</i>) im Sinne von Regulation 68(1)(e) der OGAW-Vorschriften. Höchstens 10 % des Nettoinventarwerts des Fonds dürfen in Anteile anderer Investmentfonds (<i>collective investment schemes</i>) im Sinne von Regulation 68(1)(e) der OGAW-Vorschriften investiert werden. Der Fonds kann unverbriefte Beteiligungen an variabel verzinslichen Hypotheken oder sonstigen Geschäftskrediten, oder Abtretungen solcher Darlehen kaufen, sofern diese liquide sind, die Zinsanpassung mindestens alle 397 Tage erfolgt und sie durch Immobilien oder andere Vermögenswerte besichert sind. Derartige Beteiligungen dürfen zusammen mit anderen Anlagen, die unter Klausel 2.1 von Anhang II des Verkaufsprospekts fallen, nicht mehr als 10 % des Nettoinventarwerts des Fonds ausmachen. Unter normalen Marktbedingungen sind mindestens 55 % des Gesamtinventarwerts des Fonds in auf US-Dollar lautende Titel und mindestens 60 % des Gesamtinventarwerts des Fonds in Schuldtitel aus Schwellenländern, die von Staats- oder Landesregierungen, Kommunalverwaltungen oder Stellen, die mit diesen Regierungen oder Verwaltungen verbunden sind oder von ihnen finanziert werden, investiert. <b>Anleger sollten beachten, dass eine Anlage in diesen Fonds nicht den Großteil eines Anlageportfolios ausmachen sollte und unter Umständen nicht für alle Anleger geeignet ist.</b></p>

## Legg Mason Western Asset Euro Absolute Return Bond Fund

<b>Anlageziel:</b>	Maximierung der absoluten Rendite durch Erträge und Kapitalzuwachs.
<b>Anlagepolitik:</b>	<p>Der Fonds investiert mindestens zwei Drittel seines Gesamtinventarwerts an den weltweiten Rentenmärkten in auf Euro lautende Schuldtitel, die an den in Anhang III des Verkaufsprospekts genannten geregelten Märkten notiert sind oder gehandelt werden. Um sein Anlageziel zu erreichen, investiert der Fonds in Schuldtitel, die von Staatsregierungen, ihren Behörden, Institutionen und Gebietskörperschaften begeben oder garantiert werden; in STRIPS und inflationsindexierte Wertpapiere; Schuldtitel supranationaler Organisationen; Unternehmensschuldtitel; strukturierte Schuldscheine in Form von frei übertragbaren Wertpapieren, denen festverzinsliche Wertpapiere zugrunde liegen können; verbriefte Beteiligungen an Darlehen in Form von frei übertragbaren Wertpapieren, hypothekarisch besicherte (MBS-) und forderungsbesicherte (ABS-) Wertpapiere, die als Schuldtitel strukturiert sind; sowie Wertpapierpensionsgeschäfte, denen Schuldtitel zugrunde liegen (jedoch nur zwecks effizienten Portfoliomanagements und vorbehaltlich der Auflagen der Zentralbank). Der Fonds darf bis zu 10 % seines Nettoinventarwerts in Wertpapiere oder Anteile anderer Investmentfonds (<i>collective investment schemes</i>) im Sinne von Regulation 68(1)(e) der OGAW-Vorschriften investieren.</p> <p>Der Fonds kann unverbrieft Beteiligungen an variabel verzinslichen Hypotheken oder sonstigen Geschäftskrediten, oder Abtretungen solcher Darlehen kaufen, sofern diese liquide sind, die Zinsanpassung mindestens alle 397 Tage erfolgt und sie durch Immobilien oder andere Vermögenswerte besichert sind. Derartige Beteiligungen dürfen zusammen mit anderen Anlagen, die unter Klausel 2.1 von Anhang II des Verkaufsprospekts fallen, nicht mehr als 10 % des Nettoinventarwerts des Fonds ausmachen.</p> <p>Bis zu 50 % des Gesamtinventarwerts des Fonds dürfen somit in Anlagen investiert werden, die schlechter als Investment Grade bewertet sind, oder, falls keine Bewertung vorliegt, vom Submanager als gleichwertig eingestuft werden (dabei werden Wertpapiere, die nach ihrem Kauf herabgestuft werden, wie unten erläutert, nicht berücksichtigt).</p> <p>Die Submanager sind bestrebt, durch Titelauswahl und Zinskurvenmanagement an den weltweiten Rentenmärkten attraktive Kaufgelegenheiten ausfindig zu machen. Der Fonds ist ein „Long-Only“-Fonds, d. h. er tätigt keine direkten Leerverkäufe. Durch Derivate kann er jedoch Short-Positionen auf Wertpapiere oder Indizes eingehen. Das Gesamtengagement des Fonds in Bezug auf Derivate darf dessen Nettoinventarwert nicht überschreiten. <b>Anleger sollten beachten, dass eine Anlage in diesen Fonds nicht den Großteil eines Anlageportfolios ausmachen sollte und unter Umständen nicht für alle Anleger geeignet ist.</b></p>

## Legg Mason Western Asset Euro Core Bond Fund

<b>Anlageziel:</b>	Maximierung der Gesamtrendite durch Erträge und Kapitalzuwachs.
<b>Anlagepolitik:</b>	<p>Der Fonds investiert stets mindestens zwei Drittel seines Gesamtinventarwerts in Schuldtitel, die auf Euro lauten und an den in Anhang III des Verkaufsprospekts genannten, geregelten Märkten notiert sind oder gehandelt werden. Um seine Anlageziele zu erreichen, investiert der Fonds in Schuldtitel, die von Staatsregierungen in Industrie- und Schwellenländern, deren Behörden, Institutionen oder Gebietskörperschaften begeben oder garantiert werden (u. a. auch in STRIPS und inflationsindexierte Wertpapiere), in Wertpapiere supranationaler Organisationen und in Unternehmensschuldtitel von Emittenten in Industrienationen und Schwellenländern. Der Fonds darf vorbehaltlich der oben dargelegten Anlagebeschränkungen bis zu 10 % seines Nettoinventarwerts in Wertpapiere oder Anteile anderer OGAW oder sonstiger Investmentfonds (<i>collective investment schemes</i>) im Sinne von Regulation 68(1)(e) der OGAW-Vorschriften investieren. Der Fonds kauft keine Aktien oder materielle Eigentumsansprüche an Aktien, mit Ausnahme von Vorzugsaktien oder Optionsscheinen, wobei höchstens 10 % des Gesamtinventarwerts des Fonds in Vorzugsaktien und/oder Optionsscheine investiert werden dürfen. Die Submanager investieren nur in Anlagen, die mit Investment Grade bewertet sind oder, falls kein Rating vorliegt, vom Submanager als gleichwertig eingestuft werden. Der Fonds kann zu Anlagezwecken oder zwecks effizienten Portfoliomanagements in bestimmte Arten von Derivaten investieren, was im Abschnitt „Anlagemethoden und -instrumente und Finanzderivate“ des Verkaufsprospekts beschrieben ist, wie z. B. Optionen, Futures und Optionen auf Futures, Swaps und Devisenforwards. Die Hebelwirkung durch den Einsatz von Derivaten kann bei dem Fonds bis zu 100 % seines Nettoinventarwerts betragen. <b>Anleger sollten beachten, dass eine Anlage in diesen Fonds nicht den Großteil eines Anlageportfolios ausmachen sollte und unter Umständen nicht für alle Anleger geeignet ist.</b></p>



## Legg Mason Western Asset Euro Core Plus Bond Fund

<b>Anlageziel:</b>	Maximierung der Gesamrendite durch Kapitalzuwachs und Erträge.
<b>Anlagepolitik:</b>	Der Fonds investiert stets mindestens 70 % seines Gesamtinventarwerts in Schuldtitel, die auf Euro lauten und an den in Anhang III des Verkaufsprospekts genannten geregelten Märkten in Industrie- und Schwellenländern notiert sind oder gehandelt werden. Der Fonds investiert in folgende Arten von Wertpapieren, die an geregelten Märkten notiert sind oder gehandelt werden: Schuldtitel, die von den Regierungen von Industrie- und Schwellenländern, ihren Behörden, Institutionen und Gebietskörperschaften begeben oder garantiert werden; Schuldtitel supranationaler Organisationen wie frei übertragbare Schuldscheine, Anleihen und Schuldverschreibungen; Schuldtitel, die von Unternehmen ausgegeben werden, die in Industrie- und Schwellenländern ansässig sind oder deren Wertpapiere an geregelten Märkten dieser Länder notiert sind oder gehandelt werden; hypothekarisch besicherte (MBS-) und forderungsbesicherte (ABS-) Wertpapiere; Vorzugsaktien sowie Anteile anderer offener Investmentfonds ( <i>open-ended collective investment schemes</i> ) im Sinne von Regulation 68(1)(e) der OGAW-Vorschriften. Höchstens 10 % des Nettoinventarwerts des Fonds dürfen in Anteile anderer Investmentfonds ( <i>collective investment schemes</i> ) im Sinne von Regulation 68(1)(e) der OGAW-Vorschriften investiert werden. Der Fonds darf in bestimmte Arten von Derivaten investieren, die im Abschnitt „Anlagemethoden und -instrumente und Finanzderivate“ des Verkaufsprospekts beschrieben sind, wie z. B. Optionen, Futures und Optionen auf Futures, Swaps und Devisenforwards.

## Legg Mason Western Asset Euro High Yield Fund

<b>Anlageziel:</b>	Hohe laufende Erträge.
<b>Anlagepolitik:</b>	Der Fonds investiert stets mindestens zwei Drittel seines Gesamtinventarwerts in hochverzinsliche Schuldtitel, die auf Euro lauten und an den in Anhang III des Verkaufsprospekts genannten geregelten Märkten notiert sind oder gehandelt werden. Der Fonds investiert in Schuldtitel, die von Staatsregierungen, ihren Behörden, Institutionen und Gebietskörperschaften begeben oder garantiert werden, in Unternehmensschuldtitel, in verbrieftete Beteiligungen an Darlehen in Form frei übertragbarer Wertpapiere, in strukturierte Schuldscheine, bei denen es sich um übertragbare Wertpapiere handelt, sowie in hypothekarisch besicherte (MBS-) und forderungsbesicherte (ABS-) Wertpapiere, die als Schuldtitel strukturiert sind. In der Regel werfen Wertpapiere, die von S&P mit BB+ oder niedriger bzw. von Moody's mit Ba1 oder niedriger bewertet sind, und gleichwertige Wertpapiere ohne Rating höhere Renditen ab. Vorbehaltlich der obigen Beschränkungen dürfen die Submanager den Gesamtinventarwert des Fonds vollständig oder zu einem Großteil in Schuldtitel investieren, die schlechter als Investment Grade eingestuft sind. Der Fonds darf höchstens 10 % seines Nettoinventarwerts in Wertpapiere oder Anteile von OGAW oder anderen Investmentfonds ( <i>collective investment schemes</i> ) im Sinne von Regulation 68(1)(e) der OGAW-Vorschriften investieren. Der Fonds kann unverbrieftete Beteiligungen an variabel verzinslichen Hypotheken oder sonstigen Geschäftskrediten oder Abtretungen solcher Darlehen kaufen, sofern diese liquide sind, die Zinsanpassung mindestens alle 397 Tage erfolgt und sie durch Immobilien oder andere Vermögenswerte besichert sind. Derartige Beteiligungen dürfen zusammen mit anderen Anlagen, die unter Klausel 2.1 von Anhang II.A des Verkaufsprospekts fallen, nicht mehr als 10 % des Nettoinventarwerts des Fonds ausmachen. Der Fonds kann zu Anlagezwecken oder zwecks effizienten Portfoliomanagements in bestimmte Arten von Derivaten investieren, was im Abschnitt „Anlagemethoden und -instrumente und Finanzderivate“ des Verkaufsprospekts beschrieben ist, wie z. B. Optionen, Futures und Optionen auf Futures, Swaps und Devisenforwards. Die Hebelwirkung durch den Einsatz von Derivaten kann bei dem Fonds bis zu 100 % seines Nettoinventarwerts betragen. <b>Anleger sollten beachten, dass eine Anlage in diesen Fonds nicht den Großteil eines Anlageportfolios ausmachen sollte und unter Umständen nicht für alle Anleger geeignet ist.</b>

## Legg Mason Western Asset Global Blue Chip Bond Fund

<b>Anlageziel:</b>	Hohe Gesamrendite durch Erträge und Kapitalzuwachs.
<b>Anlagepolitik:</b>	Der Fonds investiert vorwiegend in Schuldtitel, die (i) von S&P mindestens mit A- bzw. einem gleichwertigen Rating einer anderen NRSRO eingestuft sind oder, falls kein Rating vorliegt, als gleichwertig angesehen werden, (ii) (a) von einem Unternehmen emittiert wurden, das nicht in einem Schwellenland ansässig ist und zum Kaufzeitpunkt vom Submanager als Bluechip-Unternehmen angesehen wird, d. h. sein langfristiges Kreditrating muss von S&P mindestens mit A- oder einem gleichwertigen Rating einer anderen NRSRO eingestuft sein oder, wenn kein Rating vorliegt, als gleichwertig angesehen werden; und/oder (b) von einer supranationalen Organisation begeben wurden, deren langfristiges Kreditrating von S&P mindestens mit A- bzw. von einer anderen NRSRO mit einem gleichwertigen Rating eingestuft ist oder, falls kein Rating vorliegt, als gleichwertig angesehen wird; und (iii) an den in Anhang III des Verkaufsprospekts genannten geregelten Märkten notiert sind oder gehandelt werden. Der Fonds investiert nur in Unternehmensanleihen, die nach Ansicht des Submanagers mindestens vorrangige unbesicherte Unternehmensanleihen des betreffenden Emittenten sind. Der Fonds darf höchstens 10 % seines Nettoinventarwerts in Wertpapiere oder Anteile von OGAW oder anderen Investmentfonds

	<p>(<i>collective investment schemes</i>) im Sinne von Regulation 68(1)(e) der OGAW-Vorschriften investieren.</p> <p>Der Fonds kann in Wertpapiere jeder Wahrung investieren. Er wird jedoch versuchen, alle nicht auf den US-Dollar lautenden Positionen in US-Dollar abzusichern, so dass der Fonds keinem Wahrungsrisiko auer dem US-Dollar ausgesetzt ist. Aufgrund von anderungen im Wert von Vermogenswerten und in der Portfoliozusammensetzung kann der Fonds gelegentlich Risikopositionen in anderen Wahrungen als US-Dollar haben, die jedoch bei normaler Marktlage nicht mehr als 1 % des Nettoinventarwerts des Fonds ausmachen durften.</p> <p><b>Der Fonds investiert nicht in folgende Wertpapiere: verbriefte Beteiligungen an Darlehen, strukturierte Schuldscheine, hypothekarisch besicherte (MBS-) Wertpapiere (einschlielich <i>Collateralised Mortgage Obligations</i>), forderungsbesicherte (ABS-) Wertpapiere, die als Schuldtitel strukturiert sind, und Wertpapiere von Emittenten in Schwellenlandern.</b></p> <p>Die Submanager rechnen je nach ihrer Prognose in Bezug auf Zinssatze und Renditen mit einer durchschnittlichen Duration der Fondsanlagen zwischen einem und zehn Jahren.</p> <p>Der Fonds kann zu Anlagezwecken oder zwecks effizienten Portfoliomanagements in bestimmte Arten von Derivaten investieren, was im Abschnitt „Anlagemethoden und -instrumente und Finanzderivate“ des Verkaufsprospekts beschrieben ist, wie z. B. Optionen, Swaps, Futures und Optionen auf Futures sowie Devisenforwards. Der Fonds kann Derivate fur ein Exposure bei Schuldtiteln nutzen, besonders Zins- oder Wahrungsderivate. Daruber hinaus darf der Fonds in Derivate auf den funf- und zehn-jahrigen iTraxx Europe Index und den funf- und zehn-jahrigen CDX North America Investment Grade Index investieren. Die Hebelwirkung, die dem Fonds aus Derivaten entsteht, wird voraussichtlich nicht mehr als 50 % seines gesamten Nettoinventarwerts ausmachen.</p>
--	---

### Legg Mason Western Asset Global Core Plus Bond Fund

<b>Anlageziel:</b>	Maximierung der Gesamrendite durch Ertrage und Kapitalzuwachs.
<b>Anlagepolitik:</b>	<p>Der Fonds investiert stets mindestens zwei Drittel seines Gesamtinventarwerts an den globalen Rentenmarkten. Der Fonds investiert vorwiegend in Schuldtitel, die auf US-Dollar, Euro, japanische Yen, Pfund Sterling und andere Wahrungen lauten und an geregelten Markten in Industrie- und Schwellenlandern notiert sind oder gehandelt werden. Dabei werden nichtstaatliche Schuldtitel, insbesondere Schuldtitel von Unternehmen und hypothekarisch besicherte (MBS-) Wertpapiere bevorzugt. Der Fonds investiert in Schuldtitel, die von nationalen Regierungen, ihren Behorden, Institutionen und Gebietskorperschaften begeben oder garantiert werden (darunter STRIPS und inflationsindexierte Wertpapiere); Schuldtitel supranationaler Organisationen; Schuldtitel von Unternehmen; hypothekarisch besicherte (MBS-) und forderungsbesicherte (ABS-) Wertpapiere und Wertpapierpensionsgeschafte, denen Schuldtitel zugrunde liegen (jedoch nur zwecks effizienten Portfoliomanagements und vorbehaltlich der Auflagen der Zentralbank). Der Fonds darf vorbehaltlich der oben dargelegten Anlagebeschrankungen bis zu 10 % seines Nettoinventarwerts in Wertpapiere oder Anteile anderer OGAW oder sonstiger Investmentfonds (<i>collective investment schemes</i>) im Sinne von Regulation 68(1)(e) der OGAW-Vorschriften investieren. Der Fonds kauft keine Aktien oder materiellen Eigentumsanspruche an Aktien, mit Ausnahme von Vorzugsaktien oder Optionsscheinen, wobei hochstens 10 % des Gesamtinventarwerts des Fonds in Vorzugsaktien und/oder Optionsscheine investiert werden durfen. Die Submanager investieren mindestens 85 % des Gesamtinventarwerts des Fonds in Anlagen, die an geregelten Markten in OECD-Mitgliedstaaten notiert sind oder gehandelt werden und deren langfristiges Kreditrating von Moody's mit mindestens Baa3 bzw. von S&amp;P mit mindestens BBB- bzw. einem ahnlichen Rating einer anderen NRSRO eingestuft ist. Der Fonds kann zu Anlagezwecken oder zwecks effizienten Portfoliomanagements in bestimmte Arten von Derivaten investieren, was im Abschnitt „Anlagemethoden und -instrumente und Finanzderivate“ des Verkaufsprospekts beschrieben ist, wie z. B. Optionen, Futures und Optionen auf Futures, Swaps und Devisenforwards. Die Hebelwirkung durch den Einsatz von Derivaten kann bei dem Fonds bis zu 100 % seines Nettoinventarwerts betragen. <b>Anleger sollten beachten, dass eine Anlage in diesen Fonds nicht den Groteil eines Anlageportfolios ausmachen sollte und unter Umstanden nicht fur alle Anleger geeignet ist.</b></p>

### Legg Mason Western Asset Global Credit Absolute Return Fund

<b>Anlageziel:</b>	Maximierung der absoluten Rendite durch Ertrage und Kapitalzuwachs.
<b>Anlagepolitik:</b>	<p>Der Fonds investiert mindestens 70 % seines Nettoinventarwerts in (i) Schuldtitel, wandelbare Wertpapiere und Vorzugsaktien, die an den in Anhang III des Verkaufsprospekts genannten geregelten Markten weltweit notiert sind oder gehandelt werden; (ii) Anteile anderer Investmentfonds (<i>collective investment schemes</i>) im Sinne von Regulation 68(1)(e) der OGAW-Vorschriften, mit der Magabe, dass der Fonds hochstens 10 % seines Nettoinventarwerts in Anteile anderer Investmentfonds im Sinne von Regulation 68(1)(e) der OGAW-Vorschriften investieren darf; und (iii) Finanzderivate.</p> <p>Der Fonds kann zu Anlagezwecken oder zwecks effizienten Portfoliomanagements umfassend in bestimmte Arten</p>

	<p>von Derivaten investieren, was im Abschnitt „Anlagemethoden und -instrumente und Finanzderivate“ des Verkaufsprospekts beschrieben ist, wie z. B. Optionen, Futures und Optionen auf Futures, Devisenterminkontrakte und Optionsscheine.</p> <p>Das Marktrisiko des Fonds wird mit der Value-at-Risk- („VaR“-) Methode ermittelt. Der absolute VaR des Fonds wird 20 % des Nettoinventarwerts des Fonds nicht übersteigen. Es wird erwartet, dass unter normalen Marktbedingungen die als Summe der Nominalwerte der vom Fonds gehaltenen derivativen Finanzinstrumente berechnete Hebelwirkung des Fonds (der „Nominalwertansatz“) geringer als 850 Prozent des Nettoinventarwerts des Fonds ist, und es wird davon ausgegangen, dass sie sich üblicherweise zwischen 400 Prozent und 700 Prozent des Nettoinventarwerts des Fonds bewegt. Unter außergewöhnlichen Umständen wird eine Hebelung des Fonds von bis zu 1.300 Prozent (unter Anwendung des Nominalwertansatzes) des Nettoinventarwerts des Fonds erwartet.</p> <p>Die Submanager können beim Erwerb von Schuldtiteln für den Fonds das gesamte Spektrum an Laufzeiten und Durationen ausnutzen. Die Submanager gehen davon aus, dass die durchschnittliche Duration der Anlagen des Fonds zwischen -zehn und +zehn Jahren liegt, abhängig von den Zins- und Renditeprognosen der Submanager.</p> <p>Der Fonds kann bis zu 10 % seines Nettoinventarwerts in Stammaktien und Derivate auf Aktienwerte investieren. Der Fonds kann unverbriefte Beteiligungen an variabel verzinslichen Hypotheken oder sonstigen Geschäftskrediten oder Abtretungen solcher Darlehen kaufen, sofern diese liquide sind, die Zinsanpassung mindestens alle 397 Tage erfolgt und sie durch Immobilien oder andere Vermögenswerte besichert sind. Derartige Beteiligungen dürfen zusammen mit anderen Anlagen, die unter Klausel 2.1 von Anhang II des Verkaufsprospekts fallen, nicht mehr als 10 % des Nettoinventarwerts des Fonds ausmachen.</p> <p>Der Fonds verfolgt bei der Anlage in eine Kombination aus erstklassigen und hochverzinslichen Anleihen eine aktive Managementstrategie. Der Fonds kann Anlagen kaufen, die zum Zeitpunkt des Erwerbs schlechter als Investment Grade oder gar nicht bewertet sind, wenn sie nach Ansicht eines Submanagers von vergleichbarer Qualität sind, solange solche Ankäufe nicht dazu führen, dass die schlechter als Investment Grade oder nicht bewerteten Papiere, die nach Ansicht des Submanagers eine gleichwertige Bonität aufweisen, mehr als 50 % des Nettoinventarwerts des Wertpapierbestands ausmachen.</p> <p>Der Fonds darf in auf andere Währungen lautende Wertpapiere und Devisenterminkontrakte investieren, sofern höchstens 20 % des Nettoinventarwerts des Fonds dem Währungsrisiko gegenüber anderen Währungen als dem US-Dollar ausgesetzt sind.</p> <p>Der Fonds bietet kein vollständiges Anlageprogramm und es kann nicht zugesichert werden, dass er sein Anlageziel erreicht. <b>Anleger sollten beachten, dass eine Anlage in diesen Fonds nicht den Großteil eines Anlageportfolios ausmachen sollte und unter Umständen nicht für alle Anleger geeignet ist.</b></p> <p>Aufgrund seiner Anlagepolitik kann die Wertentwicklung des Fonds erheblichen Kursschwankungen unterliegen.</p>
--	---

## Legg Mason Western Asset Global Credit Fund

<b>Anlageziel:</b>	Maximierung der Gesamrendite durch Erträge und Kapitalzuwachs.
<b>Anlagepolitik:</b>	<p>Der Fonds investiert stets mindestens zwei Drittel seines Gesamtinventarwerts in Unternehmensschuldtitel und Schuldtitel von supranationalen Organisationen, die (i) auf US-Dollar, japanische Yen, Euro, Pfund Sterling und andere Währungen lauten und (ii) an den in Anhang III des Verkaufsprospekts genannten geregelten Märkten notiert sind oder gehandelt werden. Zudem kann der Fonds in Wertpapiere investieren, die von Staatsregierungen, ihren Behörden, Institutionen und Gebietskörperschaften begeben oder garantiert werden (einschließlich STRIPS und inflationsindexierte Wertpapiere); in Wertpapiere supranationaler Organisationen, wie zum Beispiel frei übertragbare Schuldscheine, Anleihen und Schuldverschreibungen; in verbrieft Beteiligungen an Darlehen in Form von frei übertragbaren Wertpapieren; in strukturierte Schuldscheine, bei denen es sich um frei übertragbare Wertpapiere handelt; in hypothekarisch besicherte (MBS-) Wertpapiere (darunter auch <i>Collateralised Mortgage Obligations</i>); in forderungsbesicherte (ABS-) Wertpapiere, die als Schuldtitel strukturiert sind; in Wertpapierpensionsgeschäfte, denen Schuldtitel zugrunde liegen (jedoch nur zwecks effizienten Portfoliomanagements und vorbehaltlich der Auflagen der Zentralbank), sowie in Anteile anderer offener Investmentfonds (<i>collective investment schemes</i>) im Sinne von Regulation 68(1)(e) der OGAW-Vorschriften. Der Fonds kauft keine Aktien oder materiellen Eigentumsansprüche an Aktien, mit Ausnahme von Vorzugsaktien oder Optionsscheinen, wobei höchstens 10 % des Gesamtinventarwerts des Fonds in Vorzugsaktien und/oder Optionsscheine investiert werden dürfen. Der Fonds darf vorbehaltlich der oben dargelegten Anlagebeschränkungen bis zu 10 % seines Nettoinventarwerts in Wertpapiere oder Anteile anderer OGAW oder sonstiger Investmentfonds (<i>collective investment schemes</i>) im Sinne von Regulation 68(1)(e) der OGAW-Vorschriften investieren. Die Submanager investieren nur in Anlagen, die mit Investment Grade bewertet sind oder, falls keine Bewertung vorliegt, vom Submanager als gleichwertig eingestuft werden. Der Fonds kann zu Anlagezwecken oder zwecks effizienten Portfoliomanagements in bestimmte Arten von Derivaten investieren, was im Abschnitt „Anlagemethoden und -instrumente und Finanzderivate“ des Verkaufsprospekts beschrieben ist, wie z. B. Optionen, Futures und Optionen auf Futures, Swaps und Devisenforwards. Die Hebelwirkung durch den</p>

	Einsatz von Derivaten kann bei dem Fonds bis zu 100 % seines Nettoinventarwerts betragen. <b>Anleger sollten beachten, dass eine Anlage in diesen Fonds nicht den Großteil eines Anlageportfolios ausmachen sollte und unter Umständen nicht für alle Anleger geeignet ist.</b>
--	---

### Legg Mason Western Asset Global High Yield Fund

<b>Anlageziel:</b>	Hohe Gesamtrendite. Sekundäres Anlageziel ist die Erzielung hoher laufender Erträge.
<b>Anlagepolitik:</b>	<p>Der Fonds investiert stets mindestens 70 % seines Gesamtinventarwerts in hochverzinsliche Schuldtitel, die an den in Anhang III des Verkaufsprospekts genannten geregelten Märkten notiert sind oder gehandelt werden. In der Regel werden Wertpapiere, die von S&amp;P mit BB+ oder niedriger bzw. von Moody's mit Ba1 oder niedriger bewertet sind, und gleichwertige Wertpapiere ohne Rating höhere Renditen ab. Schuldtitel, die schlechter als Investment Grade bewertet sind, werden von den Ratingagenturen hinsichtlich der Fähigkeit des Emittenten zur Zahlung der Zinsen und zur Tilgung als überwiegend spekulativ angesehen und können unter schwierigen Bedingungen ein hohes Risiko darstellen. Der Fonds darf auch in Schuldtitel investieren, die von Moody's nur mit C bzw. von S&amp;P nur mit D bewertet wurden. Diese Ratings sind ein Hinweis darauf, dass die Papiere hochspekulativ sind und der Emittent in Bezug auf Tilgung und Zinszahlungen eventuell bereits in Verzug ist oder die Gefahr eines Zahlungsverzugs besteht. Der Fonds wird voraussichtlich nicht mehr als 45 % seines Gesamtinventarwerts in hochverzinsliche Wertpapiere aus Schwellenländern, europäischen Schwellenländern und/oder Schwellenländern der Asien-Pazifik-Region investieren. Der Fonds wird vermutlich in mindestens 10 verschiedenen Ländern investieren. Der Fonds ist jedoch global ausgerichtet und nicht auf Anlagen in bestimmten Ländern oder Regionen beschränkt.</p> <p>Der Fonds kann unverbriefte Beteiligungen an variabel verzinslichen Hypotheken oder sonstigen Geschäftskrediten oder Abtretungen solcher Darlehen kaufen, sofern diese liquide sind, die Zinsanpassung mindestens alle 397 Tage erfolgt und sie durch Immobilien oder andere Vermögenswerte besichert sind. Derartige Beteiligungen dürfen zusammen mit anderen Anlagen, die unter Klausel 2.1 von Anhang II des Verkaufsprospekts fallen, nicht mehr als 10 % des Nettoinventarwerts des Fonds ausmachen. Höchstens 10 % des Nettoinventarwerts des Fonds dürfen in Anteile anderer Investmentfonds (<i>collective investment schemes</i>) im Sinne von Regulation 68(1)(e) der OGAW-Vorschriften investiert werden. <b>Anleger sollten beachten, dass eine Anlage in diesen Fonds nicht den Großteil eines Anlageportfolios ausmachen sollte und unter Umständen nicht für alle Anleger geeignet ist.</b></p>

### Legg Mason Western Asset Global Inflation-Linked Fund

<b>Anlageziel:</b>	Maximierung der Gesamtrendite durch Erträge und Kapitalzuwachs.
<b>Anlagepolitik:</b>	<p>Der Fonds investiert mindestens 80 % seines Gesamtinventarwerts in inflationsindexierte Schuldtitel, die von Staatsregierungen, ihren Behörden, Institutionen und Gebietskörperschaften sowie supranationalen Organisationen begeben oder garantiert werden, auf US-Dollar, Pfund Sterling, Euro und andere Währungen lauten und an den in Anhang III des Verkaufsprospekts genannten geregelten Märkten notiert sind oder gehandelt werden. Vorbehaltlich der obigen Vorgaben darf der Fonds auch in Schuldtitel investieren, die nicht inflationsindexiert sind, einschließlich Schuldtitel, die von Staatsregierungen, ihren Behörden, Institutionen und Gebietskörperschaften begeben oder garantiert werden; Schuldtitel supranationaler Organisationen; Schuldtitel von Unternehmen und hypothekarisch besicherte (MBS-) und forderungsbesicherte (ABS-) Wertpapiere. Der Fonds darf vorbehaltlich der oben dargelegten Anlagebeschränkungen bis zu 10 % seines Nettoinventarwerts in Wertpapiere oder Anteile anderer OGAW oder sonstiger Investmentfonds (<i>collective investment schemes</i>) im Sinne von Regulation 68(1)(e) der OGAW-Vorschriften investieren. Der Fonds investiert nicht in wandelbare Schuldtitel, Schuldtitel mit einer Option zum Kauf von Aktien, Aktien, materielle Eigentumsansprüche an Aktien oder Optionsscheine. Die Submanager investieren nur in Anlagen, die mit Investment Grade bewertet sind oder, falls kein Rating vorliegt, vom Submanager als gleichwertig eingestuft werden. Der Fonds kann zu Anlagezwecken oder zwecks effizienten Portfoliomanagements in bestimmte Arten von Derivaten investieren, was im Abschnitt „Anlagemethoden und -instrumente und Finanzderivate“ des Verkaufsprospekts beschrieben ist, wie z. B. Optionen, Futures und Optionen auf Futures, Swaps und Devisenforwards. Die Hebelwirkung durch den Einsatz von Derivaten kann bei dem Fonds bis zu 100 % seines Nettoinventarwerts betragen. <b>Anleger sollten beachten, dass eine Anlage in diesen Fonds nicht den Großteil eines Anlageportfolios ausmachen sollte und unter Umständen nicht für alle Anleger geeignet ist.</b></p>

### Legg Mason Western Asset Global Multi Strategy Fund

<b>Anlageziel:</b>	Maximierung der Gesamtrendite durch Erträge und Kapitalzuwachs.
<b>Anlagepolitik:</b>	<p>Der Fonds investiert vorwiegend in Schuldtitel, die auf US-Dollar, japanische Yen, Pfund Sterling, Euro und verschiedene andere Währungen lauten und an den in Anhang III des Verkaufsprospekts genannten, geregelten Märkten in Industrie- und Schwellenländern gehandelt werden oder notiert sind. Der Fonds kann in folgende Arten von Wertpapieren investieren, die an geregelten Märkten notiert sind oder gehandelt werden: Schuldtitel,</p>

	<p>die von den Regierungen von Industrie- und Schwellenländern, ihren Behörden, Institutionen und Gebietskörperschaften begeben oder garantiert werden; Schuldtitel supranationaler Organisationen wie frei übertragbare Schuldscheine, Anleihen und Schuldverschreibungen; Schuldtitel, die von Unternehmen ausgegeben werden, die in Industrie- und Schwellenländern ansässig sind oder deren Wertpapiere an geregelten Märkten dieser Länder notiert sind oder gehandelt werden; hypothekarisch besicherte (MBS-) und forderungsbesicherte (ABS-) Wertpapiere; Vorzugsaktien sowie Anteile anderer offener Investmentfonds (<i>open-ended collective investment schemes</i>) im Sinne von Regulation 68(1)(e) der OGAW-Vorschriften. Höchstens 10 % des Nettoinventarwerts des Fonds dürfen in Anteile anderer Investmentfonds (<i>collective investment schemes</i>) im Sinne von Regulation 68(1)(e) der OGAW-Vorschriften investiert werden. Der Fonds kann unverbriefte Beteiligungen an variabel verzinslichen Hypotheken oder sonstigen Geschäftskrediten oder Abtretungen solcher Darlehen kaufen, sofern diese liquide sind, die Zinsanpassung mindestens alle 397 Tage erfolgt und sie durch Immobilien oder andere Vermögenswerte besichert sind. Derartige Beteiligungen dürfen zusammen mit anderen Anlagen, die unter Klausel 2.1 von Anhang II des Verkaufsprospekts fallen, nicht mehr als 10 % des Nettoinventarwerts des Fonds ausmachen.</p>
--	---

### Legg Mason Western Asset Global Sovereign Fund

<b>Anlageziel:</b>	Maximierung der Gesamrendite durch Erträge und Kapitalzuwachs.
<b>Anlagepolitik:</b>	<p>Der Fonds investiert mindestens 90 % seines Gesamtinventarwerts in öffentliche Anleihen der Staatsregierungen von Schwellenländern in aller Welt, ihren Behörden, Institutionen und Gebietskörperschaften, die an den in Anhang III Verkaufsprospekts genannten geregelten Märkten notiert sind oder gehandelt werden. Der Fonds darf vorbehaltlich der obigen Vorgabe auch in folgende Wertpapiere investieren: Schuldtitel supranationaler Organisationen, wie zum Beispiel frei übertragbare Schuldscheine, Anleihen und Schuldverschreibungen; Schuldtitel, die von Staatsregierungen in Schwellenländern, ihren Behörden und Institutionen begeben oder garantiert werden; Schuldtitel von Unternehmen; verbrieftete Beteiligungen an Darlehen in Form von frei übertragbaren Wertpapieren; strukturierte Schuldscheine, bei denen es sich um frei übertragbare Wertpapiere handelt; hypothekarisch besicherte (MBS-) und forderungsbesicherte (ABS-) Wertpapiere, die als Schuldtitel strukturiert sind, sowie Wertpapierpensionsgeschäfte, denen Schuldtitel zugrunde liegen (jedoch nur zwecks effizienten Portfoliomanagements und vorbehaltlich der Auflagen der Zentralbank). Der Fonds darf vorbehaltlich der oben dargelegten Anlagebeschränkungen bis zu 10 % seines Nettoinventarwerts in Wertpapiere oder Anteile anderer OGAW oder sonstiger Investmentfonds (<i>collective investment schemes</i>) im Sinne von Regulation 68(1)(e) der OGAW-Vorschriften investieren. Der Fonds kauft keine Aktien oder materiellen Eigentumsansprüche an Aktien, mit Ausnahme von Vorzugsaktien oder Optionsscheinen, wobei höchstens 10 % des Gesamtinventarwerts des Fonds in Vorzugsaktien und/oder Optionsscheine investiert werden dürfen. Die Submanager kaufen nur Anlagen, die von einer NRSRO mit A3/A- oder besser bewertet sind. Der Fonds kann zu Anlagezwecken oder zwecks effizienten Portfoliomanagements in bestimmte Arten von Derivaten investieren, was im Abschnitt „Anlagemethoden und -instrumente und Finanzderivate“ des Verkaufsprospekts beschrieben ist, wie z. B. Optionen, Futures und Optionen auf Futures, Swaps und Devisenforwards. Die Hebelwirkung durch den Einsatz von Derivaten kann bei dem Fonds bis zu 100 % seines Nettoinventarwerts betragen. <b>Anleger sollten beachten, dass eine Anlage in diesen Fonds nicht den Großteil eines Anlageportfolios ausmachen sollte und unter Umständen nicht für alle Anleger geeignet ist.</b></p>

### Legg Mason Western Asset Inflation Management Fund

<b>Anlageziel:</b>	Primäres Anlageziel ist eine hohe Gesamrendite. Sekundäres Anlageziel ist die Erzielung hoher laufender Erträge.
<b>Anlagepolitik:</b>	<p>Um sein Anlageziel zu erreichen, investiert der Fonds stets mindestens 80 % seines Gesamtinventarwerts in inflationsgeschützte oder andere Wertpapiere, die nach Ansicht des Submanagers Schutz gegen Inflation bieten und von Staatsregierungen von OECD-Mitgliedsländern, ihren Behörden, Institutionen und Gebietskörperschaften, supranationalen Organisationen und Unternehmen emittiert werden, wie zum Beispiel frei übertragbare Schuldscheine, Schuldverschreibungen und Anleihen, und die an den in Anhang III des Verkaufsprospekts genannten, geregelten Märkten notiert sind oder gehandelt werden.</p> <p>Bis zu 20 % seines Gesamtinventarwerts kann der Fonds in andere Arten von Schuldtiteln investieren, die an den in Anhang III des Verkaufsprospekts genannten, geregelten Märkten notiert sind oder gehandelt werden und die inflationsindexiert sein können, wie zum Beispiel von Staatsregierungen, ihren Behörden, Institutionen und Gebietskörperschaften begebene Schuldtitel (einschließlich STRIPS), Unternehmensschuldtitel, hypothekarisch besicherte (MBS-) und forderungsbesicherte (ABS-) Wertpapiere, die als Schuldtitel strukturiert sind, Wertpapierpensionsgeschäfte, denen Schuldtitel zugrunde liegen, strukturierte Schuldscheine, bei denen es sich um übertragbare Wertpapiere handelt und denen festverzinsliche Wertpapiere zugrunde liegen können, verbrieftete Beteiligungen an Darlehen in Form von frei übertragbaren Wertpapieren, Geldmarktinstrumente, Anteile anderer offener Investmentfonds (<i>open-ended collective investment schemes</i>) im Sinne von Regulation 68(1)(e) der OGAW-Vorschriften sowie (vorbehaltlich einer Obergrenze von 10 % des Gesamtinventarwerts des Fonds) Vorzugsaktien und sonstige Aktien und aktienähnliche Wertpapiere. Höchstens 10 % des Nettoinventarwerts des</p>

	Fonds dürfen in Anteile anderer Investmentfonds ( <i>collective investment schemes</i> ) im Sinne von Regulation 68(1)(e) der OGAW-Vorschriften investiert werden. Der Fonds investiert nicht in Wertpapiere, die nicht mit Investment Grade bewertet sind bzw. nicht an einem geregelten Markt in einem Schwellenland, europäischen Schwellenland oder einem Schwellenland der Asien-Pazifik-Region notiert sind oder gehandelt werden. Die durchschnittliche Bonität des Fonds wird voraussichtlich zwischen A und AAA (S&P) bzw. A2 und Aaa (Moody's) liegen. Die durchschnittliche Portfolioduration des Fonds wird sich voraussichtlich zwischen einem und acht Jahren bewegen, wobei für die Einzeltitel im Fonds jedoch keine Einschränkungen hinsichtlich der Duration gelten. Der Fonds darf in bestimmte Arten von Derivaten investieren, die im Abschnitt „Anlagemethoden und -instrumente und Finanzderivate“ des Verkaufsprospekts beschrieben sind, wie z. B. Optionen, Futures und Optionen auf Futures, Swaps und Devisenforwards.
--	--

### Legg Mason Western Asset UK£ Core Plus Bond Fund

<b>Anlageziel:</b>	Maximierung der Gesamrendite durch Erträge und Kapitalzuwachs.
<b>Anlagepolitik:</b>	Der Fonds investiert stets mindestens zwei Drittel seines Gesamtinventarwerts in Schuldtitel, die auf Pfund Sterling lauten und an den in Anhang III des Verkaufsprospekts genannten, geregelten Märkten notiert sind oder gehandelt werden. Der Fonds investiert in Schuldtitel, die von nationalen Regierungen, ihren Behörden, Institutionen und Gebietskörperschaften begeben oder garantiert werden, in STRIPS und inflationsindexierte Wertpapiere; Schuldtitel supranationaler Organisationen; Unternehmensschuldtitel; hypothekarisch besicherte (MBS-) und forderungsbesicherte (ABS-) Wertpapiere und Wertpapierpensionsgeschäfte, denen Schuldtitel zugrunde liegen (jedoch nur zwecks effizienten Portfoliomanagements und vorbehaltlich der Auflagen der Zentralbank). Der Fonds darf höchstens 10 % seines Nettoinventarwerts in Wertpapiere oder Anteile von OGAW oder anderen Investmentfonds ( <i>collective investment schemes</i> ) im Sinne von Regulation 68(1)(e) der OGAW-Vorschriften investieren. Der Fonds kauft keine Aktien oder materiellen Eigentumsansprüche an Aktien, mit Ausnahme von Vorzugsaktien oder Optionsscheinen, wobei höchstens 10 % des Gesamtinventarwerts des Fonds in Vorzugsaktien und/oder Optionsscheine investiert werden dürfen. Maximal 10 % des Gesamtinventarwerts des Fonds dürfen in Schuldtitel investiert werden, die niedriger als Investment Grade bewertet sind oder, falls kein Rating vorliegt, vom betreffenden Submanager als gleichwertig eingestuft werden. Der Fonds kann zu Anlagezwecken oder zwecks effizienten Portfoliomanagements in bestimmte Arten von Derivaten investieren, was im Abschnitt „Anlagemethoden und -instrumente und Finanzderivate“ des Verkaufsprospekts beschrieben ist, wie z. B. Optionen, Futures und Optionen auf Futures, Swaps und Devisenforwards. Die Hebelwirkung durch den Einsatz von Derivaten kann bei dem Fonds bis zu 100 % seines Nettoinventarwerts betragen. <b>Anleger sollten beachten, dass eine Anlage in diesen Fonds nicht den Großteil eines Anlageportfolios ausmachen sollte und unter Umständen nicht für alle Anleger geeignet ist.</b>

### Legg Mason Western Asset UK£ Credit Plus Fund

<b>Anlageziel:</b>	Maximierung der Gesamrendite durch Erträge und Kapitalzuwachs.
<b>Anlagepolitik:</b>	Der Fonds investiert stets mindestens 50 % seines Gesamtinventarwerts in von Unternehmen und supranationalen Organisationen begebene Schuldtitel, die an geregelten Märkten im Vereinigten Königreich oder anderen geregelten Märkten notiert sind oder gehandelt werden und auf Pfund Sterling lauten. Zu den Unternehmensschuldtiteln, in die der Fonds investieren darf, gehören: frei übertragbare Schuldscheine, fest und variabel verzinsliche Anleihen, Nullkuponanleihen, ungesicherte Schuldverschreibungen, nichtwandelbare Schuldtitel, Commercial Paper, Einlagenzertifikate und Bankakzepte, die von Industrie-, Versorgungs- und Finanzunternehmen, Geschäftsbanken oder Bankholdinggesellschaften begeben werden. Darüber hinaus kann der Fonds in Wertpapiere investieren, die von Staatsregierungen, ihren Behörden, Institutionen und Gebietskörperschaften begeben oder garantiert werden; in STRIPS und inflationsindexierte Wertpapiere sowie in Wertpapiere supranationaler Organisationen. Der Fonds darf vorbehaltlich der obigen Vorgaben bis zu 10 % seines Nettoinventarwerts in Wertpapiere oder Anteile anderer OGAW oder sonstiger Investmentfonds ( <i>collective investment schemes</i> ) im Sinne von Regulation 68(1)(e) der OGAW-Vorschriften investieren. Der Fonds kauft keine Aktien oder materiellen Eigentumsansprüche an Aktien, mit Ausnahme von Vorzugsaktien oder Optionsscheinen, wobei höchstens 10 % des Gesamtinventarwerts des Fonds in Vorzugsaktien und/oder Optionsscheine investiert werden dürfen. Maximal 30 % des Gesamtinventarwerts des Fonds dürfen in Schuldtitel investiert werden, die niedriger als Investment Grade bewertet sind oder, falls kein Rating vorliegt, vom betreffenden Submanager als gleichwertig eingestuft werden. Der Fonds kann zu Anlagezwecken oder zwecks effizienten Portfoliomanagements in bestimmte Arten von Derivaten investieren, was im Abschnitt „Anlagemethoden und -instrumente und Finanzderivate“ des Verkaufsprospekts beschrieben ist, wie z. B. Optionen, Futures und Optionen auf Futures, Swaps und Devisenforwards. Die Hebelwirkung durch den Einsatz von Derivaten kann bei dem Fonds bis zu 100 % seines Nettoinventarwerts betragen. Dieser Fonds kann durch seine Anlagepolitik bedingt eine besonders volatile Performance aufweisen. <b>Anleger sollten beachten, dass eine Anlage in diesen Fonds nicht den Großteil eines Anlageportfolios ausmachen sollte und unter Umständen nicht für alle Anleger geeignet ist.</b>

## Legg Mason Western Asset UK£ Inflation-Linked Plus Fund

<b>Anlageziel:</b>	Maximierung der Gesamrendite durch Erträge und Kapitalzuwachs.
<b>Anlagepolitik:</b>	<p>Der Fonds investiert stets mindestens zwei Drittel seines Gesamtinventarwerts in inflationsindexierte Schuldtitel, die (i) von Staatsregierungen, ihren Behörden, Institutionen oder Gebietskörperschaften, supranationalen Organisationen und Unternehmen begeben oder garantiert werden, wie z. B. frei übertragbare Schuldscheine, Schuldverschreibungen und Anleihen, (ii) die auf Pfund Sterling lauten und (iii) an den in Anhang III des Verkaufsprospekts genannten, geregelten Märkten notiert sind oder gehandelt werden. Vorbehaltlich der obigen Vorgaben kann der Fonds auch in andere Arten frei übertragbarer Schuldtitel investieren, die (i) an geregelten Märkten notiert sind oder gehandelt werden, (ii) auf Pfund Sterling und andere Währungen lauten und (iii) inflationsindexiert sein können, wie z. B. Schuldtitel, die von Staatsregierungen, ihren Behörden, Institutionen und Gebietskörperschaften begeben oder garantiert werden (einschließlich STRIPS und inflationsindexierte Wertpapiere); supranationale Organisationen; Schuldtitel von Unternehmen; hypothekarisch besicherte (MBS-) und forderungsbesicherte (ABS-) Wertpapiere sowie Anteile anderer offener Investmentfonds (<i>collective investment schemes</i>) im Sinne von Regulation 68(1)(e) der OGAW-Vorschriften. Der Fonds darf höchstens 10 % seines Nettoinventarwerts in Wertpapiere oder Anteile von OGAW oder anderen Investmentfonds (<i>collective investment schemes</i>) im Sinne von Regulation 68(1)(e) der OGAW-Vorschriften investieren. Die Submanager investieren nur in Anlagen, die mit Investment Grade bewertet sind oder, falls kein Rating vorliegt, vom Submanager als gleichwertig eingestuft werden. Der Fonds kann zu Anlagezwecken oder zwecks effizienten Portfoliomanagements in bestimmte Arten von Derivaten investieren, was im Abschnitt „Anlagemethoden und -instrumente und Finanzderivate“ des Verkaufsprospekts beschrieben ist, wie z. B. Optionen, Futures und Optionen auf Futures, Swaps und Devisenforwards. Die Hebelwirkung durch den Einsatz von Derivaten kann bei dem Fonds bis zu 100 % seines Nettoinventarwerts betragen. <b>Anleger sollten beachten, dass eine Anlage in diesen Fonds nicht den Großteil eines Anlageportfolios ausmachen sollte und unter Umständen nicht für alle Anleger geeignet ist.</b></p>

## Legg Mason Western Asset UK£ Limited Duration Fund

<b>Anlageziel:</b>	Maximierung der Gesamrendite durch Erträge und Kapitalzuwachs.
<b>Anlagepolitik:</b>	<p>Der Fonds investiert stets mindestens zwei Drittel seines Gesamtinventarwerts in Schuldtitel mit kürzeren Restlaufzeiten, die auf Pfund Sterling lauten und an den in Anhang III des Verkaufsprospekts genannten, geregelten Märkten notiert sind oder gehandelt werden. Der Fonds investiert in Wertpapiere, die von Staatsregierungen, ihren Behörden, Institutionen und Gebietskörperschaften begeben oder garantiert werden; STRIPS und inflationsindexierte Wertpapiere; Wertpapiere supranationaler Organisationen; Unternehmensschuldtitel; verbriefte Beteiligungen an Darlehen in Form von frei übertragbaren Wertpapieren; strukturierte Schuldscheine, bei denen es sich um frei übertragbare Wertpapiere handelt; hypothekarisch besicherte (MBS-) und forderungsbesicherte (ABS-) Wertpapiere, die als Schuldtitel strukturiert sind, sowie Wertpapierpensionsgeschäfte, denen Schuldtitel zugrunde liegen. Der Fonds darf vorbehaltlich obiger Angaben bis zu 10 % seines Nettoinventarwerts in Wertpapiere oder Anteile anderer OGAW oder sonstiger Investmentfonds (<i>collective investment schemes</i>) im Sinne von Regulation 68(1)(e) der OGAW-Vorschriften investieren. Der Fonds kauft keine Aktien oder materiellen Eigentumsansprüche an Aktien, mit Ausnahme von Vorzugsaktien oder Optionsscheinen, wobei höchstens 10 % des Gesamtinventarwerts des Fonds in Vorzugsaktien und/oder Optionsscheine investiert werden dürfen. Die Submanager investieren nur in Anlagen, die mit Investment Grade bewertet sind oder, falls kein Rating vorliegt, vom Submanager als gleichwertig eingestuft werden. Der Fonds kann zu Anlagezwecken oder zwecks effizienten Portfoliomanagements in bestimmte Arten von Derivaten investieren, was im Abschnitt „Anlagemethoden und -instrumente und Finanzderivate“ des Verkaufsprospekts beschrieben ist, wie z. B. Optionen, Futures und Optionen auf Futures, Swaps und Devisenforwards. Die Hebelwirkung durch den Einsatz von Derivaten kann bei dem Fonds bis zu 100 % seines Nettoinventarwerts betragen. <b>Anleger sollten beachten, dass eine Anlage in diesen Fonds nicht den Großteil eines Anlageportfolios ausmachen sollte und unter Umständen nicht für alle Anleger geeignet ist.</b></p>

## Legg Mason Western Asset UK£ Long Duration Fund

<b>Anlageziel:</b>	Maximierung der Gesamrendite durch Erträge und Kapitalzuwachs.
<b>Anlagepolitik:</b>	<p>Der Fonds investiert stets mindestens zwei Drittel seines Gesamtinventarwerts in Schuldtitel mit längerer Duration, die (1) an geregelten Märkten im Vereinigten Königreich und anderen geregelten Märkte notiert sind oder gehandelt werden, (2) auf Pfund Sterling lauten und (3) mit Investment Grade bewertet wurden oder, falls kein Rating vorliegt, vom Submanager als gleichwertig eingestuft werden. Der Fonds darf in folgende Schuldtitel investieren: Wertpapiere, die von Staatsregierungen, ihren Behörden, Institutionen und Gebietskörperschaften begeben oder garantiert werden; STRIPS und inflationsindexierte Wertpapiere; Wertpapiere supranationaler Organisationen; Schuldtitel von Unternehmen; verbriefte Beteiligungen an Darlehen in Form von frei übertragbaren Wertpapieren; strukturierte Schuldscheine, bei denen es sich um frei übertragbare Wertpapiere handelt; hypothekarisch besicherte (MBS-) und forderungsbesicherte (ABS-) Wertpapiere, die als Schuldtitel strukturiert sind, sowie Wertpapierpensionsgeschäfte, denen Schuldtitel zugrunde liegen (jedoch nur zwecks effizienten Portfoliomanagements und vorbehaltlich der Auflagen der Zentralbank). Der Fonds darf vorbehaltlich</p>

	<p>der oben dargelegten Anlagebeschränkungen bis zu 10 % seines Nettoinventarwerts in Wertpapiere oder Anteile anderer OGAW oder sonstiger Investmentfonds (<i>collective investment schemes</i>) im Sinne von Regulation 68(1)(e) der OGAW-Vorschriften investieren. Der Fonds kauft keine Aktien oder materiellen Eigentumsansprüche an Aktien, mit Ausnahme von Vorzugsaktien oder Optionsscheinen, wobei höchstens 10 % des Gesamtinventarwerts des Fonds in Vorzugsaktien und/oder Optionsscheine investiert werden dürfen. Der Submanager kauft nur Anlagen mit dem Investment-Grade-Rating bzw. nicht bewertete Wertpapiere, die der betreffende Submanager als gleichwertig einstuft. Der Fonds kann zu Anlagezwecken oder zwecks effizienten Portfoliomanagements in bestimmte Arten von Derivaten investieren, was im Abschnitt „Anlagemethoden und -instrumente und Finanzderivate“ des Verkaufsprospekts beschrieben ist, wie z. B. Optionen, Futures und Optionen auf Futures, Swaps und Devisenforwards. Die Hebelwirkung durch den Einsatz von Derivaten kann bei dem Fonds bis zu 100 % seines Nettoinventarwerts betragen. <b>Anleger sollten beachten, dass eine Anlage in diesen Fonds nicht den Großteil eines Anlageportfolios ausmachen sollte und unter Umständen nicht für alle Anleger geeignet ist.</b></p>
--	---

### Legg Mason Western Asset US Adjustable Rate Fund

<b>Anlageziel:</b>	Hohe laufende Erträge und nur begrenzte Schwankungen des Gesamtinventarwerts infolge von Zinsbewegungen.
<b>Anlagepolitik:</b>	<p>Um sein Anlageziel zu erreichen, investiert der Fonds stets mindestens 80 % seines Gesamtinventarwerts in verschiedene Arten von Schuldtiteln mit variabler Zinsanpassung, die von US-Emittenten begeben werden (wie zum Beispiel variabel verzinsliche Wertpapiere, Floater, MBS- und ABS-Wertpapiere mit variabler Zinsanpassung, die als Schuldtitel strukturiert sind) und an den in Anhang III des Verkaufsprospekt genannten geregelten Märkten notiert sind oder gehandelt werden. Zu diesen Schuldtiteln gehören u. a.: Schuldtitel, die von der US-Regierung, ihren Behörden, Institutionen und Gebietskörperschaften begeben oder garantiert werden; Schuldtitel, die von anderen Staatsregierungen, deren Behörden, Institutionen und Gebietskörperschaften begeben werden; von supranationalen Organisationen begebene Schuldtitel wie frei übertragbare Schuldscheine, Anleihen und Schuldverschreibungen, Unternehmensschuldtitel wie frei übertragbare Schuldscheine, Schuldverschreibungen und Anleihen, wandelbare und nicht wandelbare Schuldscheine, Commercial Paper, Einlagenzertifikate und Bankakzepte, die von Industrie-, Versorgungs- oder Finanzunternehmen, Geschäftsbanken oder Bankholdinggesellschaften begeben werden, sowie hypothekarisch besicherte (MBS-) und forderungsbesicherte (ABS-) Wertpapiere, die als Schuldtitel strukturiert sind. Höchstens 10 % des Nettoinventarwerts des Fonds dürfen in Anteile anderer Investmentfonds (<i>collective investment schemes</i>) im Sinne von Regulation 68(1)(e) der OGAW-Vorschriften investiert werden.</p> <p>Der Fonds investiert in US-Staatspapiere und Wertpapiere, die zum Zeitpunkt des Erwerbs mit den beiden höchsten Ratingkategorien einer NRSRO für langfristige Wertpapiere bewertet sind. Der Fonds kann bis zu 20 % seines Gesamtinventarwerts in Schuldtitel investieren, für die kein Rating vorliegt, die jedoch vom Submanager als gleichwertig zu diesen beiden höchsten Ratingkategorien eingestuft werden. Die durchschnittliche Portfolioduration des Fonds wird voraussichtlich zwischen sechs Monaten und einem Jahr liegen, wobei für die Einzeltitel im Fonds jedoch keine Einschränkungen hinsichtlich der Duration gelten. Der Submanager strebt eine niedrige Volatilität des Nettoinventarwerts an und streut dazu das Fondsvermögen auf Anlagen, die nach seiner Ansicht insgesamt massiven Schwankungen des Marktwerts standhalten können. <b>Anleger sollten beachten, dass eine Anlage in diesen Fonds nicht den Großteil eines Anlageportfolios ausmachen sollte und unter Umständen nicht für alle Anleger geeignet ist.</b></p>

### Legg Mason Western Asset US Core Bond Fund

<b>Anlageziel:</b>	Maximierung der Gesamterträge durch Erträge und Kapitalzuwachs.
<b>Anlagepolitik:</b>	<p>Der Fonds investiert stets mindestens zwei Drittel seines Gesamtinventarwerts in Schuldtitel, die (i) an geregelten Märkten in Industrie- und Schwellenländern notiert sind oder gehandelt werden, (ii) auf US-Dollar lauten und (iii) zum Zeitpunkt des Erwerbs von S&amp;P mindestens mit BBB oder von Moody's mindestens mit Baa bewertet sind oder, falls kein Rating vorliegt, vom Submanager des Fonds als gleichwertig eingestuft werden. Diese Schuldtitel werden von der US-Regierung oder deren Behörden, Institutionen und Gebietskörperschaften begeben oder garantiert. Zudem kann der Fonds in Unternehmensschuldtitel, hypothekarisch besicherte (MBS-) und forderungsbesichert (ABS-) Wertpapiere, Vorzugsaktien und andere offene Investmentfonds (<i>open-ended collective investment schemes</i>) im Sinne von Regulation 68(1)(e) der OGAW-Vorschriften investieren. Höchstens 10 % des Nettoinventarwerts des Fonds dürfen in Anteile anderer Investmentfonds (<i>collective investment schemes</i>) im Sinne von Regulation 68(1)(e) der OGAW-Vorschriften investiert werden. Mindestens zwei Drittel des Gesamtinventarwerts des Fonds werden stets in Wertpapiere von Emittenten oder Unternehmen investiert, die ihren eingetragenen Sitz in den USA haben oder ihre Geschäftstätigkeit überwiegend in den USA ausüben.</p>



## Legg Mason Western Asset US Core Plus Bond Fund

<b>Anlageziel:</b>	Maximierung der Gesamrendite durch Kapitalzuwachs und Erträge.
<b>Anlagepolitik:</b>	<p>Der Fonds investiert stets mindestens 70 % seines Gesamtinventarwerts in Schuldtitel, die an den in Anhang III des Verkaufsprospekts genannten, geregelten Märkten in den USA notiert sind oder gehandelt werden und mit Investment Grade bewertet sind oder, falls kein Rating vorliegt, vom Submanager als gleichwertig eingestuft werden. Dabei handelt es sich um Schuldtitel, die von der US-Regierung, ihren Behörden, Institutionen und Gebietskörperschaften begeben oder garantiert werden; Schuldtitel, die von anderen Staatsregierungen, deren Behörden, Institutionen und Gebietskörperschaften begeben werden; von supranationalen Organisationen begebene Schuldtitel wie frei übertragbare Schuldscheine, Anleihen und Schuldverschreibungen, Unternehmensschuldtitel wie frei übertragbare Schuldscheine, Schuldverschreibungen und Anleihen, nicht wandelbare Schuldscheine, Commercial Paper, Einlagenzertifikate und Bankakzepte, die von Industrie-, Versorgungs- oder Finanzunternehmen, Geschäftsbanken oder Bankholdinggesellschaften begeben werden, sowie hypothekarisch besicherte (MBS-) und forderungsbesicherte (ABS-) Wertpapiere, die als Schuldtitel strukturiert sind. Höchstens 10 % des Nettoinventarwerts des Fonds dürfen in Anteile anderer Investmentfonds (<i>collective investment schemes</i>) im Sinne von Regulation 68(1)(e) der OGAW-Vorschriften investiert werden. Der Fonds kann auch insgesamt bis zu 30 % seines Gesamtinventarwerts in nicht öffentlich gehandelten Wertpapieren, gemäß Rule 144A begebenen Wertpapieren, Nullkuponanleihen, Geldmarktinstrumenten und Schuldtiteln von Nicht-US-Emittenten anlegen.</p> <p>Die Strukturierung und Umstrukturierung des Fondsvermögens wird vom Submanager auf der Grundlage seiner Analyse der Konjunktur- und Marktlage sowie der relativen Risiken und Chancen bestimmter Arten von fest verzinslichen Wertpapieren vorgenommen. Die durchschnittliche Duration ändert sich je nach Zinsprognose des Submanagers.</p>

## Legg Mason Western Asset US High Yield Fund

<b>Anlageziel:</b>	Hohe laufende Erträge.
<b>Anlagepolitik:</b>	<p>Der Fonds investiert mindestens 70 % seines Gesamtinventarwerts in die folgenden Arten hochverzinslicher Schuldtitel von US-Emittenten, die auf US-Dollar lauten und an den in Anhang III des Verkaufsprospekts genannten geregelten Märkten notiert sind oder gehandelt werden: Unternehmensschuldtitel, strukturierte Schuldscheine, bei denen es sich um übertragbare Wertpapiere handelt und denen festverzinsliche Wertpapiere zugrunde liegen können, hypothekarisch besicherte (MBS-) und forderungsbesicherte (ABS-) Wertpapiere, die als Schuldtitel strukturiert sind. Dabei müssen mindestens zwei Drittel des Gesamtinventarwerts des Fonds stets in nichtwandelbare Schuldtitel investiert sein. Der Fonds darf auch in Schuldtitel investieren, die von Moody's nur mit C bzw. von S&amp;P nur mit D bewertet wurden. Diese Ratings sind ein Hinweis darauf, dass die Papiere hochspekulativ sind und der Emittent in Bezug auf Tilgung und Zinszahlungen eventuell bereits in Verzug ist oder die Gefahr eines Zahlungsverzugs besteht. Das restliche Fondsvermögen kann in Schuldtiteln, die an geregelten Märkten notiert sind oder gehandelt werden und von S&amp;P höher als BB+ bzw. von Moody's mindestens mit Ba1 bewertet sind oder, falls kein Rating vorliegt, vom Submanager als gleichwertig eingestuft werden, in Vorzugsaktien oder anderen Aktien, die an geregelten Märkten notiert sind oder gehandelt werden, sofern diese Anlagen mit dem Anlageziel des Fonds, hohe laufende Erträge zu erzielen, vereinbar sind, sowie in Bargeld oder kurzfristigen Geldmarktinstrumenten mit Restlaufzeiten von maximal 13 Monaten angelegt werden. Bis zu 20 % seines Gesamtinventarwerts kann der Fonds in hochverzinsliche Unternehmensschuldtitel von Nicht-US-Emittenten in Industrie- und Schwellenländern investieren, sofern diese Schuldtitel auf US-Dollar lauten und ihre Emittenten in einem OECD-Mitgliedstaat ansässig sind oder ihre Geschäftstätigkeit überwiegend dort ausüben. Höchstens 10 % des Nettoinventarwerts des Fonds dürfen in Anteile anderer Investmentfonds (<i>collective investment schemes</i>) im Sinne von Regulation 68(1)(e) der OGAW-Vorschriften investiert werden. Mindestens 95 % des Gesamtinventarwerts des Fonds müssen in auf US-Dollar lautende Anlagen investiert werden. <b>Anleger sollten beachten, dass eine Anlage in diesen Fonds nicht den Großteil eines Anlageportfolios ausmachen sollte und unter Umständen nicht für alle Anleger geeignet ist.</b></p>

## Legg Mason Western Asset US Limited Duration Fund

<b>Anlageziel:</b>	Maximierung der Gesamrendite durch Erträge und Kapitalzuwachs.
<b>Anlagepolitik:</b>	<p>Der Fonds investiert stets mindestens zwei Drittel seines Gesamtinventarwerts in Schuldtitel, die auf US-Dollar lauten und an den in Anhang III des Verkaufsprospekts genannten, geregelten Märkten notiert sind oder gehandelt werden. Der Fonds investiert in Wertpapiere, die von Staatsregierungen, ihren Behörden, Institutionen und Gebietskörperschaften begeben oder garantiert werden; STRIPS und inflationsindexierte Wertpapiere; Wertpapiere supranationaler Organisationen, Schuldtitel von Unternehmen; Commercial Paper, Einlagenzertifikate und Bankakzepte, die von Industrie-, Versorgungs- und Finanzunternehmen, Geschäftsbanken oder Bankholdinggesellschaften begeben werden; verbrieftete Beteiligungen an Darlehen in Form von frei übertragbaren Wertpapieren; strukturierte Schuldscheine, bei denen es sich um frei übertragbare Wertpapiere handelt; hypothekarisch besicherte (MBS-) und forderungsbesicherte (ABS-) Wertpapiere, die als Schuldtitel</p>

	<p>strukturiert sind, sowie Wertpapierpensionsgeschäfte, denen Schuldtitel zugrunde liegen (jedoch nur zwecks effizienten Portfoliomanagements und vorbehaltlich der Auflagen der Zentralbank). Der Fonds darf vorbehaltlich der oben dargelegten Anlagebeschränkungen bis zu 10 % seines Nettoinventarwerts in Wertpapiere oder Anteile anderer OGAW oder sonstiger Investmentfonds (<i>collective investment schemes</i>) im Sinne von Regulation 68(1)(e) der OGAW-Vorschriften investieren. Der Fonds kauft keine Aktien oder materiellen Eigentumsansprüche an Aktien, mit Ausnahme von Vorzugsaktien oder Optionsscheinen, wobei höchstens 10 % des Gesamtinventarwerts des Fonds in Vorzugsaktien und/oder Optionsscheine investiert werden dürfen. Die Submanager investieren nur in Anlagen, die mit Investment Grade bewertet sind oder, falls kein Rating vorliegt, vom Submanager als gleichwertig eingestuft werden. Der Fonds kann zu Anlagezwecken oder zwecks effizienten Portfoliomanagements in bestimmte Arten von Derivaten investieren, was im Abschnitt „Anlagemethoden und -instrumente und Finanzderivate“ des Verkaufsprospekts beschrieben ist, wie z. B. Optionen, Futures und Optionen auf Futures, Swaps und Devisenforwards. Die Hebelwirkung durch den Einsatz von Derivaten kann bei dem Fonds bis zu 100 % seines Nettoinventarwerts betragen. Dieser Fonds kann durch seine Anlagepolitik bedingt eine besonders volatile Performance aufweisen. <b>Anleger sollten beachten, dass eine Anlage in diesen Fonds nicht den Großteil eines Anlageportfolios ausmachen sollte und unter Umständen nicht für alle Anleger geeignet ist.</b></p>
--	--

### Legg Mason Western Asset US Money Market Fund

<b>Anlageziel:</b>	Erhalt des Fondskapitals und Erzielung einer den Geldmarktsätzen entsprechenden Rendite.
<b>Anlagepolitik:</b>	<p>Der Fonds investiert in kurzfristige Geldmarktinstrumente und in Einlagen bei Kreditinstituten. Mindestens zwei Drittel des Gesamtinventarwerts des Fonds werden in von US-amerikanischen Emittenten begebene und auf USD lautende Geldmarktinstrumente investiert. Alle Anlagen in Geldmarktinstrumente müssen nach Ansicht des Submanagers qualitativ hochwertig sein.</p> <p>Der Fonds begrenzt die gewichtete durchschnittliche Restlaufzeit seines Portfolios auf maximal 60 Tage und er begrenzt die gewichtete durchschnittliche Laufzeit seines Portfolios auf maximal 120 Tage. Bei der Berechnung der gewichteten durchschnittlichen Restlaufzeit und der gewichteten durchschnittlichen Laufzeit des Fonds müssen Einlagen und Techniken zur effizienten Portfolioverwaltung berücksichtigt werden. Darüber hinaus sind die Anlagen des Fonds auf Wertpapiere und Instrumente begrenzt, die eine Restlaufzeit bis zum gesetzlichen Rücknahmedatum von maximal 397 Tagen haben.</p> <p>Der Fonds erfüllt die Voraussetzungen für einen kurzfristigen Geldmarktfonds gemäß den Anforderungen der Zentralbankmitteilungen zu Geldmarktfonds.</p>

### Legg Mason Western Asset US Short-Term Government Fund

<b>Anlageziel:</b>	Laufende Erträge bei gleichzeitigem Kapitalerhalt.
<b>Anlagepolitik:</b>	<p>Der Fonds investiert stets mindestens 70 % seines Gesamtinventarwerts in Schuldtitel, die von der US-Regierung, ihren Behörden, Institutionen und Gebietskörperschaften begeben oder garantiert werden und an den in Anhang III des Verkaufsprospekts genannten geregelten Märkten notiert sind oder gehandelt werden.</p> <p>Bei den US-Staatspapieren, in die der Fonds investiert, kann es sich sowohl um Schuldtitel handeln, die direkt vom US-amerikanischen Finanzministerium begeben oder garantiert werden, als auch um solche, die von US-Regierungsbehörden begeben oder garantiert werden, einschließlich hypothekarisch besicherte (MBS-) und forderungsbesicherte (ABS-) Wertpapiere, bei denen die US-Regierung die pünktliche Zahlung von Zinsen und Tilgung in vollem Umfang garantiert. Bis zu 80 % des Gesamtinventarwerts des Fonds können in direkte Pass-Through-Zertifikate investiert werden, die von GNMA, FNMA oder FHLMC garantiert werden.</p> <p>Bis zu 10 % des Gesamtinventarwerts des Fonds dürfen in Form von <i>Collateralised Mortgage Obligations</i> beigemischt werden. Höchstens 10 % des Nettoinventarwerts des Fonds dürfen in Anteile anderer Investmentfonds (<i>collective investment schemes</i>) im Sinne von Regulation 68(1)(e) der OGAW-Vorschriften investiert werden. Die durchschnittliche Portfolioduration des Fonds wird voraussichtlich zwischen sechs Monaten und drei Jahren liegen, wobei für die Einzeltitel im Fonds keine Einschränkungen hinsichtlich der Duration gelten.</p>

### Legg Mason Batterymarch 130/30 Global Equity Fund

<b>Anlageziel:</b>	Langfristiger Kapitalzuwachs.
<b>Anlagepolitik:</b>	Der Fonds investiert stets mindestens zwei Drittel seines Gesamtinventarwerts entweder direkt oder indirekt durch den Einsatz von Finanzderivaten in Aktien (einschließlich Stammaktien und Vorzugsaktien), die an den in Anhang III des Verkaufsprospekts genannten, geregelten Märkten notiert sind oder gehandelt werden. Durch den Einsatz von

	<p>Finanzderivaten hält der Fonds in der Regel direkt oder indirekt Long-Positionen, deren Wert etwa 130 % seines Nettoinventarwerts entspricht, und Short-Positionen, deren Wert etwa 30 % seines Nettoinventarwerts entspricht. Je nach der relativen Performance der Fondstitel und der Verfügbarkeit attraktiver Anlagemöglichkeiten, kann der Fonds jedoch Long-Positionen in Aktien halten, die an den in Anhang III des Verkaufsprospekts genannten, geregelten Märkten notiert sind oder gehandelt werden, wobei sich der Wert dieser Long-Positionen zwischen 110-150 % des Nettoinventarwerts des Fonds bewegt, sowie Short-Positionen in solchen Aktien oder aktienähnlichen Wertpapieren, wobei sich der Wert dieser Short-Positionen zwischen 10-50 % des Nettoinventarwerts des Fonds bewegt. Zu den Finanzderivaten, die der Fonds nutzt, gehören u. a. Total Return Swaps, Optionen und Devisenforwards. Finanzderivate können zu Anlagezwecken und zum effizienten Portfoliomanagement eingesetzt werden. Der Fonds geht nicht direkt Short-Positionen ein, sondern baut Short-Positionen nur über Finanzderivate auf. Höchstens 10 % des Nettoinventarwerts des Fonds dürfen in Anteile anderer Investmentfonds (<i>collective investment schemes</i>) im Sinne von Regulation 68(1)(e) der OGAW-Vorschriften investiert werden.</p>
--	--

### Legg Mason Batterymarch Asia Pacific Equity Fund

<b>Anlageziel:</b>	Langfristiger Kapitalzuwachs.
<b>Anlagepolitik:</b>	<p>Der Fonds investiert mindestens zwei Drittel seines Gesamtinventarwerts in Aktien, die an geregelten Märkten notiert sind oder gehandelt werden und von Unternehmen begeben wurden, die in einem oder mehreren der folgenden asiatischen Schwellenländer ansässig sind oder den größten Teil ihrer Geschäftstätigkeit in diesen Ländern ausüben. Es gelten alle einschlägigen Anlagebeschränkungen für ausländische Anleger. Zu diesen Ländern zählen u. a.: China, Hongkong, Indonesien, Malaysia, die Philippinen, Singapur, Südkorea, Taiwan, Indien und Thailand. Zudem kann der Fonds von Zeit zu Zeit in Aktien von Unternehmen investieren, die in Japan, Australien, Neuseeland, Pakistan, Neuseeland und Sri Lanka ansässig sind. Höchstens 10 % des Nettoinventarwerts des Fonds dürfen in Anteile anderer Investmentfonds (<i>collective investment schemes</i>) im Sinne von Regulation 68(1)(e) der OGAW-Vorschriften investiert werden. Höchstens 10 % des Nettoinventarwerts des Fonds dürfen in Aktienanleihen (<i>equity-linked notes</i>) oder strukturierte Schuldscheine in Form übertragbarer Wertpapiere, denen Aktien zugrunde liegen können, investiert werden. <b>Anleger sollten beachten, dass eine Anlage in diesen Fonds nicht den Großteil eines Anlageportfolios ausmachen sollte und unter Umständen nicht für alle Anleger geeignet ist.</b></p>

### Legg Mason Batterymarch Emerging Markets Equity Fund

<b>Anlageziel:</b>	Langfristiger Kapitalzuwachs.
<b>Anlagepolitik:</b>	<p>Der Fonds investiert stets mindestens 70 % seines Gesamtinventarwerts in Aktien (einschließlich Stammaktien und Vorzugsaktien) von Unternehmen, die ihren Sitz oder ihre Hauptniederlassung in Schwellenländern haben oder den größten Teil ihrer Geschäftstätigkeit in Schwellenländern ausüben, und an geregelten Märkten notiert sind oder gehandelt werden. Es gelten alle einschlägigen Anlagebeschränkungen dieser Länder für ausländische Anleger. Außerdem kann der Fonds bis zu 30 % seines Gesamtinventarwerts in folgende Arten von Wertpapieren investieren: Aktien von Unternehmen, die ihren Sitz oder ihre Hauptniederlassung in Industrienationen haben, Schuldtitel, die von Staatsregierungen, ihren Behörden, Institutionen und Gebietskörperschaften begeben werden, zum Kaufzeitpunkt mit Investment Grade bewertet sind und an geregelten Märkten notiert sind oder gehandelt werden, Unternehmensschuldtitle, die zum Kaufzeitpunkt mit Investment Grade bewertet sind und an geregelten Märkten notiert sind oder gehandelt werden, Anteile sonstiger offener Investmentfonds (<i>open-ended collective investment schemes</i>) im Sinne von Regulation 68(1)(e) der OGAW-Vorschriften und Optionsscheine. Höchstens 10 % des Nettoinventarwerts des Fonds dürfen in Anteile anderer Investmentfonds (<i>collective investment schemes</i>) im Sinne von Regulation 68(1)(e) der OGAW-Vorschriften investiert werden. Höchstens 10 % des Nettoinventarwerts des Fonds dürfen in Aktienanleihen (<i>equity-linked notes</i>) oder strukturierte Schuldscheine in Form übertragbarer Wertpapiere, denen Aktien zugrunde liegen können, investiert werden. <b>Anleger sollten beachten, dass eine Anlage in diesen Fonds nicht den Großteil eines Anlageportfolios ausmachen sollte und unter Umständen nicht für alle Anleger geeignet ist.</b></p>

### Legg Mason Batterymarch European Equity Fund

<b>Anlageziel:</b>	Langfristiger Kapitalzuwachs.
<b>Anlagepolitik:</b>	<p>Der Fonds investiert stets mindestens zwei Drittel seines Gesamtinventarwerts in Aktien, die an geregelten Märkten notiert sind oder gehandelt werden und von Unternehmen begeben werden, die in Europa ansässig sind oder dort einen Großteil ihrer Geschäftstätigkeit ausüben. Zu diesen Ländern gehören u. a. Belgien, Dänemark, Deutschland, Finnland, Frankreich, Griechenland, Irland, Italien, die Niederlande, Norwegen, Österreich, Polen, Portugal, Schweden, die Schweiz, Spanien, Ungarn und das Vereinigte Königreich. Es gelten jeweils alle einschlägigen Anlagebeschränkungen für ausländische Anleger. Um sein Anlageziel zu erreichen, investiert der Fonds in erster Linie in Wertpapiere von Unternehmen, von denen angenommen wird, dass sie attraktive Aussichten auf langfristigen Kapitalzuwachs bieten. Höchstens 10 % des Nettoinventarwerts des Fonds dürfen in</p>

	Anteile anderer Investmentfonds ( <i>collective investment schemes</i> ) im Sinne von Regulation 68(1)(e) der OGAW-Vorschriften investiert werden.
--	--

### Legg Mason Batterymarch Global Equity Fund

<b>Anlageziel:</b>	Langfristiger Kapitalzuwachs.
<b>Anlagepolitik:</b>	Der Fonds investiert stets mindestens 70 % seines Gesamtinventarwerts in Aktien (wie Stamm- und Vorzugsaktien) von Unternehmen, die weltweit an geregelten Märkten notiert sind oder gehandelt werden oder in einem dieser Länder ansässig sind. Um das Anlageziel des Fonds zu erreichen, investiert der Submanager in erster Linie in Unternehmen, die in Industrieländern ansässig oder börsennotiert sind, aber auch in Unternehmen, die in Schwellenländern ansässig sind. Die Fondsanlagen werden über eine breite Palette von Wirtschaftszweigen gestreut. Der Fonds wird vorwiegend in Unternehmen mit hoher Marktkapitalisierung investieren, obwohl in Bezug auf den Börsenwert keine Beschränkungen bestehen. Zu den Finanzderivaten, die der Fonds nutzt, gehören u. a. Optionen, Futures, Optionen auf Futures, Swaps, Total Return Swaps und Devisenforwards, darunter auch „non-deliverable“ Forwards. Finanzderivate dürfen nur zwecks effizienten Portfoliomanagements eingesetzt werden. Der Fonds geht nicht direkt Short-Positionen ein, sondern kann Short-Positionen nur über Finanzderivate aufbauen. Die Hebelwirkung durch den Einsatz von Derivaten kann bei dem Fonds bis zu 100 % seines Nettoinventarwerts betragen. Durch Anlagen in andere Investmentfonds ( <i>collective investment schemes</i> ), die vorwiegend in chinesische A-Aktien investieren, kann der Fonds indirekt in chinesische A-Aktien investieren. Außerdem kann der Fonds in strukturierte Schuldscheine, „participation notes“, Aktienanleihen ( <i>equity-linked notes</i> ) und ähnliche Finanzinstrumente investieren, denen Wertpapiere zugrunde liegen, die von an geregelten Märkten in China notierten Unternehmen begeben wurden und/oder deren Performance an die Performance von Wertpapieren geknüpft ist, die von an geregelten Märkten in China notierten Unternehmen begeben wurden. Das Gesamtengagement bei russischen Wertpapieren (durch die direkte Anlage in Wertpapiere, die auf Level 1 oder Level 2 der RTS-Börse oder der MICEX notiert sind oder gehandelt werden oder Derivate) und chinesischen A-Aktien darf nicht mehr als 5 % des Nettoinventarwerts des Fonds ausmachen. <b>Anleger sollten beachten, dass eine Anlage in diesen Fonds nicht den Großteil eines Anlageportfolios ausmachen sollte und unter Umständen nicht für alle Anleger geeignet ist.</b>

### Legg Mason Batterymarch International Large Cap Fund

<b>Anlageziel:</b>	Langfristiger Kapitalzuwachs.
<b>Anlagepolitik:</b>	Der Fonds investiert stets mindestens 70 % seines Gesamtinventarwerts in Aktien von Nicht-US-Unternehmen, die jeweils eine Marktkapitalisierung von mindestens 750 Mio. USD haben und deren Aktien an den in Anhang III des Verkaufsprospekts genannten geregelten Märkten notiert sind oder gehandelt werden. Im Allgemeinen investiert der Fonds in vielen verschiedenen Ländern und wird voraussichtlich mindestens 70 % seines Gesamtinventarwerts in Aktien von Unternehmen mit hoher Marktkapitalisierung aus mindestens drei Nicht-US-Märkten anlegen. Der Submanager konzentriert sich auf gut etablierte Unternehmen, die im Vergleich zu ihrem langfristigen Gewinnpotenzial angemessen bewertet erscheinen. Dabei handelt es sich um Unternehmen, die in einer Vielzahl von Märkten außerhalb der USA gegründet wurden, eingetragen sind oder ihre Hauptniederlassung haben, so dass ein breites Spektrum an Nicht-US-Märkten im Portfolio vertreten ist. Der Fonds kann in Vorzugsaktien und aktienähnliche Wertpapiere investieren und in geringerem Umfang auch Anteile anderer Investmentfonds ( <i>collective investment schemes</i> ) im Sinne von Regulation 68(1)(e) der OGAW-Vorschriften erwerben (höchstens jedoch 10 % des Nettoinventarwerts des Fonds), die in Nicht-US-Wertpapiere investieren und weltweit an geregelten Märkten notiert sind oder gehandelt werden. <b>Anleger sollten beachten, dass eine Anlage in diesen Fonds nicht den Großteil eines Anlageportfolios ausmachen sollte und unter Umständen nicht für alle Anleger geeignet ist.</b>

### Legg Mason Batterymarch US Large Cap Fund

<b>Anlageziel:</b>	Langfristiger Kapitalzuwachs.
<b>Anlagepolitik:</b>	Der Fonds investiert stets mindestens 70 % seines Gesamtinventarwerts in Aktien von Unternehmen mit hoher Marktkapitalisierung, die ihren Sitz oder ihre Hauptniederlassung in den USA haben oder dort den größten Teil ihrer Geschäftstätigkeit ausüben, und an geregelten Märkten notiert sind oder gehandelt werden. Der Submanager definiert Unternehmen mit hoher Marktkapitalisierung als solche, die zum Zeitpunkt der Anlage einen ähnlichen Börsenwert wie Unternehmen im S&P 500 Index haben. Die Anlagen werden breit über verschiedene Industriezweige gestreut, wenngleich der Fonds befugt ist, einen Großteil seines Vermögens in Unternehmen desselben Wirtschaftssektors zu investieren. Höchstens 10 % des Nettoinventarwerts des Fonds dürfen in Anteile anderer Investmentfonds ( <i>collective investment schemes</i> ) im Sinne von Regulation 68(1)(e) der OGAW-Vorschriften investiert werden.

## Legg Mason Capital Management Growth Fund

<b>Anlageziel:</b>	Maximierung des langfristigen Kapitalzuwachses mit einem möglichst geringen langfristigen Risiko für das eingesetzte Kapital.
<b>Anlagepolitik:</b>	Der Fonds investiert stets mindestens zwei Drittel seines Gesamtinventarwerts in Aktien, die an den in Anhang III des Verkaufsprospekts genannten, geregelten Märkten notiert sind oder gehandelt werden. Der Fonds kann in Stammaktien, Vorzugsaktien, Optionsscheine und Wertpapiere, die in Stammaktien umgewandelt oder umgetauscht werden können, investieren, wie z. B. wandelbare Anleihen und Schuldverschreibungen. Mindestens zwei Drittel des Gesamtinventarwerts werden jedoch stets in Aktien angelegt. Höchstens 10 % des Nettoinventarwerts des Fonds dürfen in Anteile anderer Investmentfonds ( <i>collective investment schemes</i> ) im Sinne von Regulation 68(1)(e) der OGAW-Vorschriften investiert werden. Bei der Auswahl von Stammaktien wird die so genannte „Focus Investing“-Anlagestrategie verfolgt, nach der durch Fundamentalanalysen aller quantitativen und qualitativen Aspekte des Unternehmens, seiner Unternehmensleitung und seiner Finanzlage im Vergleich zu seinem Kurs geeignete Unternehmen für eine Anlage identifiziert und ausgewählt werden. Diese Methode wird „Bottom-Up-Fundamentalanalyse“ genannt, der die technische Analyse gegenübersteht, die auf der Untersuchung von Handelsvolumen und Kursen beruht.

## Legg Mason Capital Management Opportunity Fund

<b>Anlageziel:</b>	Langfristiger Kapitalzuwachs.
<b>Anlagepolitik:</b>	<p>Der Fonds kann in Aktien, Schuldtitel, Derivate und andere Finanzinstrumente investieren. Der Submanager verfolgt bei der Auswahl von Anlagen eine flexible Strategie und ist nicht auf einen Anlagestil oder bestimmte Anlageklassen beschränkt. Der Fonds kann in Stammaktien und folgende andere Wertpapiere investieren: wandelbare Wertpapiere von Investmentfonds (<i>collective investment schemes</i>) wie offenen Investmentfonds, geschlossenen Fonds, Unit Investment Trusts und privaten Kapitalanlagegesellschaften (darunter Hedgefonds und Private Equity Fonds), börsennotierten Fonds (ETF), Immobilienfonds und anderen Emittenten, die mit Immobilien handeln oder anderweitig Immobilientransaktionen tätigen, ausgegebene Wertpapiere, indexierte Wertpapiere, Schuldtitel, darunter auch hypothekarisch besicherte (MBS-) und forderungsbesicherte (ABS-) Wertpapiere, Derivate sowie Währungen und Devisenforwards. Die Emittenten der Stammaktien und anderen Wertpapiere, in die der Fonds investiert, können sich in allen Ländern der Welt befinden, auch in Schwellenländern. Höchstens 10 % des Nettoinventarwerts des Fonds dürfen in Anteile anderer Investmentfonds (<i>collective investment schemes</i>) im Sinne von Regulation 68(1)(e) der OGAW-Vorschriften investiert werden. Außerdem werden maximal 10 % des Nettoinventarwerts des Fonds in Investmentfonds (inklusive Hedgefonds, Private Equity Fonds und ETF, die nicht Regulation 68(1)(e) der OGAW-Vorschriften entsprechen) und andere übertragbare Wertpapiere und Geldmarktinstrumente als die in Absatz A.1. von Anhang II des Verkaufsprospekts angesprochenen investiert.</p> <p>Bei der Entscheidung, ob wandelbare Wertpapiere oder Schuldtitel sich als Anlage für den Fonds eignen, berücksichtigt der Submanager zwar die Ratings, doch im Fondsportfolio können sich auch Anlagen befinden, die nicht mit Investment Grade eingestuft sind bzw. gar kein Rating haben, solange insgesamt nicht mehr als 50 % des Nettoinventarwerts des Fonds in Wertpapiere investiert werden, die zum Zeitpunkt der Anlage schlechter als Investment Grade eingestuft sind bzw. kein Rating haben.</p> <p>Zu den Derivaten, die der Fonds nutzt, gehören z. B. Optionen, Futures und Swaps wie Caps, Floors und Collars. Der Fonds geht nicht direkt Short-Positionen ein, sondern baut Short-Positionen nur über Derivate auf. Der Fonds kann in beträchtlichem Umfang synthetische Short-Strategien nutzen. Die Short-Positionen des Fonds dürfen zum Zeitpunkt der Anlage nicht mehr als 50 % des Nettoinventarwerts und zu keiner Zeit mehr als 100 % des Nettoinventarwerts ausmachen. Durch den Einsatz von Derivaten in beträchtlichem Umfang kann die Volatilität der Fondsp performance steigen.</p> <p>Dieser Fonds kann durch seine Anlagepolitik bedingt eine besonders volatile Performance aufweisen. <b>Eine Anlage in diesen Fonds sollte nicht den Großteil eines Anlageportfolios ausmachen und ist unter Umständen nicht für alle Anleger geeignet.</b></p>

## Legg Mason Capital Management Value Fund

<b>Anlageziel:</b>	Langfristiger Kapitalzuwachs.
<b>Anlagepolitik:</b>	Der Fonds investiert in erster Linie in Wertpapiere von US-Emittenten, die der Anlagemanager als unterbewertet einstuft. Der Fonds kann auch bis zu 25 % seines Gesamtinventarwerts in Wertpapieren von Nicht-US-Emittenten anlegen. Mindestens 50 % des Gesamtinventarwerts des Fonds werden in Aktien investiert. Der Fonds darf bis zu 5 % seines Nettoinventarwerts in Anteile anderer Investmentfonds ( <i>open-ended collective investment schemes</i> ) im Sinne von Regulation 68(1)(e) der OGAW-Vorschriften investieren.

## Legg Mason ClearBridge US Aggressive Growth Fund

<b>Anlageziel:</b>	Langfristiger Kapitalzuwachs.
<b>Anlagepolitik:</b>	<p>Der Fonds investiert mindestens 70 % seines Gesamtinventarwerts in Stammaktien von US-Unternehmen, die an den in Anhang III des Verkaufsprospekts genannten geregelten Märkten in den USA notiert sind oder gehandelt werden und nach Ansicht des Submanagers ein Gewinn- und/oder Cashflow-Wachstum erleben bzw. voraussichtlich erleben werden, das über der durchschnittlichen Wachstumsrate des Gewinns und/oder Cashflows von Unternehmen liegt, deren Wertpapiere zu dem von Standard &amp; Poor's erstellten Index der täglichen Kurse von 500 Stammaktien (nachfolgend „S&amp;P 500 Index“ genannt) gehören.</p> <p>Der Submanager geht davon aus, dass der Fonds in erster Linie in Wertpapiere kleiner und mittelständischer Unternehmen und nur in geringerem Umfang in Wertpapiere bekannter Großunternehmen investieren wird.</p> <p>Bei der Auswahl der Anlagen des Fonds konzentriert sich der Submanager auf eine breit gefächerte Gruppe aufstrebender Wachstumsunternehmen, die ihre Start-up-Phase bereits hinter sich haben und neben positiven Unternehmensergebnissen die Aussicht auf erhebliche Gewinnzunahmen in den zwei bis drei Jahren nach dem Erwerb der Beteiligung durch den Fonds bieten. Höchstens 10 % des Nettoinventarwerts des Fonds dürfen in Anteile anderer Investmentfonds (<i>collective investment schemes</i>) im Sinne von Regulation 68(1)(e) der OGAW-Vorschriften investiert werden.</p>

## Legg Mason ClearBridge US Appreciation Fund

<b>Anlageziel:</b>	Langfristiger Kapitalzuwachs.
<b>Anlagepolitik:</b>	<p>Der Fonds investiert mindestens 70 % seines Gesamtinventarwerts in Aktien von US-Unternehmen, die an den in Anhang III des Verkaufsprospekts genannten, geregelten Märkten in den USA notiert sind oder gehandelt werden. Die Anlagen des Fonds umfassen Stammaktien, Vorzugsaktien und aktienähnliche Wertpapiere.</p> <p>Höchstens 10 % des Nettoinventarwerts des Fonds dürfen in Anteile anderer Investmentfonds (<i>collective investment schemes</i>) im Sinne von Regulation 68(1)(e) der OGAW-Vorschriften investiert werden. Der Fonds kann auch in bestimmte Arten von Derivaten investieren, sofern dies dem effizienten Portfoliomanagement dient.</p> <p>Wenn das Bewertungsniveau am Markt nach Ansicht des Submanagers übermäßig hoch wird, kann er die Gewichtung von Geldmarktinstrumenten und sonstigen liquiden Mitteln erhöhen.</p>

## Legg Mason ClearBridge US Fundamental Value Fund

<b>Anlageziel:</b>	Langfristiger Kapitalzuwachs. Sekundäres Anlageziel ist die Erzielung hoher laufender Erträge.
<b>Anlagepolitik:</b>	<p>Der Fonds investiert mindestens 70 % seines Gesamtinventarwerts in ein diversifiziertes Portfolio aus Aktien und aktienähnlichen Wertpapieren von US-Unternehmen sowie Schuldtiteln von US-Emittenten, die an den in Anhang III des Verkaufsprospekts genannten, geregelten Märkten in den USA notiert sind oder gehandelt werden, wobei der Fonds mindestens 50 % seines Gesamtinventarwerts stets in Aktien von US-Unternehmen investiert.</p> <p>Der Submanager konzentriert sich auf Wertpapiere, die seiner Ansicht nach am Markt unterbewertet sind und dementsprechend ein überdurchschnittliches Kapitalwachstumspotenzial bieten.</p> <p>Der Fonds kann zudem insgesamt bis zu 30 % seines Gesamtinventarwerts in Geldmarktinstrumente, nicht öffentlich gehandelte Wertpapiere, Aktien und fest verzinsliche Wertpapiere von Nicht-US-Emittenten (einschließlich Emittenten aus Schwellenländern, europäischen Schwellenländern und Schwellenländern der Asien-Pazifik-Region), American Depository Receipts, Global Depository Receipts sowie hypothekarisch besicherte (MBS-) und forderungsbesicherte (ABS-) Wertpapiere investieren, wobei der Fonds jedoch nur höchstens 20 % seines Gesamtinventarwerts in Wertpapieren von Emittenten aus Schwellenländern, europäischen Schwellenländern und/oder Schwellenländern der Asien-Pazifik-Region anlegen darf. Höchstens 10 % des Nettoinventarwerts des Fonds dürfen in Anteile anderer Investmentfonds (<i>collective investment schemes</i>) im Sinne von Regulation 68(1)(e) der OGAW-Vorschriften investiert werden.</p>

## Legg Mason ClearBridge US Large Cap Growth Fund

<b>Anlageziel:</b>	Langfristiger Kapitalzuwachs.
<b>Anlagepolitik:</b>	<p>Der Fonds investiert mindestens 70 % seines Gesamtinventarwerts in Aktien einer ausgewählten Gruppe von US-Unternehmen mit hoher Marktkapitalisierung, die an den in Anhang III des Verkaufsprospekts genannten geregelten Märkten in den USA notiert sind oder gehandelt werden. Bei den wichtigsten Titeln des Fonds handelt es sich um US-Unternehmen mit hoher Marktkapitalisierung, die in ihren jeweiligen Branchen führend und</p>

	<p>weltweit tätig sind und eine langjährige Erfolgsbilanz aufweisen.</p> <p>Die Anlagen des Fonds setzen sich aus Stammaktien und in geringerem Umfang aus Vorzugsaktien und aktienähnlichen Wertpapieren, die von US-Unternehmen mit hoher Marktkapitalisierung begeben werden oder mit diesen Unternehmen verbunden sind und aller Voraussicht nach attraktive Aussichten auf Kapitalwachstum bieten, zusammen. Der Fonds investiert nicht in Wertpapiere, die an geregelten Märkten von Schwellenländern, europäischen Schwellenländern oder Schwellenländern der Asien-Pazifik-Region notiert sind oder gehandelt werden. Höchstens 10 % des Nettoinventarwerts des Fonds dürfen in Anteile anderer Investmentfonds (<i>collective investment schemes</i>) im Sinne von Regulation 68(1)(e) der OGAW-Vorschriften investiert werden.</p>
--	--

### Legg Mason Congruix Japan Equity Fund

<b>Anlageziel:</b>	Langfristiger Kapitalzuwachs.
<b>Anlagepolitik:</b>	<p>Der Fonds investiert mindestens 70 % seines Gesamtinventarwerts in Aktien, die an geregelten Märkten notiert sind oder gehandelt werden, von Unternehmen begeben werden, die ihren Sitz oder ihre Hauptniederlassung in Japan haben oder ihre Geschäftstätigkeit überwiegend in Japan ausüben („japanische Unternehmen“) und nach Ansicht des Submanagers günstige Wachstumsaussichten aufweisen. Der Submanager investiert in Aktien von japanischen Unternehmen jeder Marktkapitalisierung in verschiedenen Wirtschaftszweigen. Der Submanager kann bis zu 30 % des Gesamtinventarwerts des Fonds in folgende Wertpapiere investieren: Aktien nicht japanischer Unternehmen; Schuldtitel, die von Staatsregierungen, ihren Behörden, Institutionen und Gebietskörperschaften begeben oder garantiert werden und zum Kaufzeitpunkt mit Investment Grade bewertet sind; Unternehmensschuldtitel (darunter auch wandelbare und nichtwandelbare Wertpapiere), die zum Kaufzeitpunkt mit Investment Grade bewertet sind; hypothekarisch besicherte (MBS-) und forderungsbesicherte (ABS-) Wertpapiere und Optionsscheine. Höchstens 10 % des Nettoinventarwerts des Fonds dürfen in Anteile anderer Investmentfonds (<i>collective investment schemes</i>) im Sinne von Regulation 68(1)(e) der OGAW-Vorschriften investiert werden. <b>Anleger sollten beachten, dass eine Anlage in diesen Fonds nicht den Großteil eines Anlageportfolios ausmachen sollte und unter Umständen nicht für alle Anleger geeignet ist.</b></p>

### Legg Mason Esemplia Emerging Markets Select Equity Fund

<b>Anlageziel:</b>	Langfristiger Kapitalzuwachs.
<b>Anlagepolitik:</b>	<p>Der Fonds investiert mindestens 70 % seines Gesamtinventarwerts in Aktien (einschließlich Stammaktien und Vorzugsaktien) von Unternehmen, die ihren Sitz oder ihre Hauptniederlassung in Schwellenländern haben oder den größten Teil ihrer Geschäftstätigkeit in Schwellenländern ausüben, und an geregelten Märkten notiert sind oder gehandelt werden. Der Submanager investiert in unterschiedliche Wirtschaftszweige einer breiten Gruppe von Schwellenländern und Entwicklungsländern, ohne sich auf eine bestimmte Marktkapitalisierung zu beschränken. Der Submanager geht davon aus, dass der Fonds normalerweise 50-70 Titel im Portfolio hält, obwohl es auch weniger als 50 Titel bzw. mehr als 70 Titel sein können, wenn dies nach Ansicht des Submanagers im besten Interesse des Fonds ist. Bis zu 30 % seines Gesamtinventarwerts kann der Fonds in folgende Arten von Wertpapieren investieren: Aktien von Emittenten in anderen Ländern als Schwellenländern; Schuldtitel, die von Staatsregierungen, ihren Behörden, Institutionen und Gebietskörperschaften begeben oder garantiert werden und zum Kaufzeitpunkt mit Investment Grade bewertet sind; Unternehmensschuldtitel (darunter auch wandelbare und nichtwandelbare Wertpapiere), die zum Kaufzeitpunkt mit Investment Grade bewertet sind, wie zum Beispiel frei übertragbare Schuldscheine, Schuldverschreibungen, Commercial Paper, Einlagenzertifikate und Bankakzepte, die von Industrie-, Versorgungs- oder Finanzunternehmen, Geschäftsbanken oder Bankholdinggesellschaften ausgegeben werden; sowie hypothekarisch besicherte (MBS-) und forderungsbesicherte (ABS-) Wertpapiere. Höchstens 10 % des Nettoinventarwerts des Fonds dürfen in Anteile anderer Investmentfonds (<i>collective investment schemes</i>) im Sinne von Regulation 68(1)(e) der OGAW-Vorschriften investiert werden. Durch Anlagen in andere Investmentfonds (<i>collective investment schemes</i>), die vorwiegend in chinesische A-Aktien investieren, kann der Fonds indirekt in chinesische A-Aktien investieren. Außerdem kann der Fonds in strukturierte Schuldscheine, „participation notes“, Aktienanleihen (<i>equity-linked notes</i>) und ähnliche Finanzinstrumente investieren, denen Wertpapiere zugrunde liegen, die von an geregelten Märkten in China notierten Unternehmen begeben wurden und/oder deren Performance an die Performance von Wertpapieren geknüpft ist, die von an geregelten Märkten in China notierten Unternehmen begeben wurden. Der Fonds kann auch direkt in russische Wertpapiere investieren, die auf Level 1 oder Level 2 der RTS-Börse oder der MICEX notiert sind oder gehandelt werden und indirekt, z. B. in ADRs, GDRs und Aktienanleihen (<i>equity-linked notes</i>). Das Gesamtengagement bei russischen Wertpapieren und chinesischen A-Aktien darf nicht mehr als 20 % des Nettoinventarwerts des Fonds ausmachen. Dieser Fonds kann durch seine Anlagepolitik bedingt eine besonders volatile Performance aufweisen. <b>Anleger sollten beachten, dass eine Anlage in diesen Fonds nicht den Großteil eines Anlageportfolios ausmachen sollte und unter Umständen nicht für alle Anleger geeignet ist.</b></p>

## Legg Mason GC Global Equity Fund

<b>Anlageziel:</b>	Langfristiger Kapitalzuwachs.
<b>Anlagepolitik:</b>	<p>Der Fonds investiert stets mindestens zwei Drittel seines Gesamtinventarwerts in Aktien (einschließlich Stammaktien und Vorzugsaktien), die an den in Anhang III des Verkaufsprospekts genannten, geregelten Märkten notiert sind oder gehandelt werden. Bis zu 15 % des Gesamtinventarwerts des Fonds können in Aktien von Emittenten aus Schwellenländern investiert werden. Höchstens 10 % des Nettoinventarwerts des Fonds dürfen in Anteile anderer Investmentfonds (<i>collective investment schemes</i>) im Sinne von Regulation 68(1)(e) der OGAW-Vorschriften investiert werden. Zur Verwaltung der Kapitalflüsse kann der Fonds Barmittel halten oder in Schuldtitel mit kurzer Restlaufzeit investieren, die liquide Mittel darstellen. Der Submanager verfolgt eine wertorientierte Strategie, in deren Rahmen Wertpapiere ausgewählt werden, deren Bewertungen unter dem normalen Niveau und den Erwartungen liegen. Der Submanager rechnet damit, dass der Anteil von Einzeltiteln im Allgemeinen zwischen einem und 3 % des Gesamtinventarwerts des Fonds liegen wird. Zu den Finanzderivaten, die der Fonds nutzt, gehören u. a. Optionen, Futures und Devisenforwards, darunter auch „non-deliverable“ Forwards. Die Hebelwirkung durch den Einsatz von Derivaten kann bei dem Fonds bis zu 40 % seines Nettoinventarwerts betragen.</p> <p>Die Vermögenswerte des Fonds können auf andere Währungen als die Basiswährung des Fonds lauten. Daher kann der Fonds aufgrund von Wechselkurschwankungen zwischen diesen anderen Währungen und dem US-Dollar einem Währungsrisiko ausgesetzt sein. Der Submanager kann versuchen, dieses Risiko durch verschiedene Absicherungsstrategien mit Hilfe von Finanzderivaten zu verringern, ist hierzu jedoch nicht verpflichtet.</p>

## Legg Mason GC Global Equity Income Fund

<b>Anlageziel:</b>	Laufende Erträge und langfristiger Kapitalzuwachs.
<b>Anlagepolitik:</b>	<p>Der Fonds investiert stets mindestens zwei Drittel seines Nettoinventarwerts in Aktien (einschließlich Stammaktien und Vorzugsaktien), die an den in Anhang III des Verkaufsprospekts genannten, geregelten Märkten notiert sind oder gehandelt werden. Bis zu 20 % des Nettoinventarwerts des Fonds können in Aktien von Emittenten aus Schwellenländern investiert werden. Das Gesamtengagement bei russischen Aktien darf nicht mehr als 15 % des Nettoinventarwerts des Fonds ausmachen. Höchstens 10 % des Nettoinventarwerts des Fonds dürfen in Anteile anderer Investmentfonds (<i>collective investment schemes</i>) im Sinne von Regulation 68(1)(e) der OGAW-Vorschriften investiert werden. Der Fonds kann auch in bestimmte Arten von Derivaten investieren, die im Abschnitt „Anlagemethoden und -instrumente und Finanzderivate“ des Verkaufsprospekts beschrieben sind, sofern dies dem Zweck eines effizienten Portfoliomanagements dient. Der Submanager geht zwar davon aus, dass das Fondsvermögen vorwiegend in Aktien investiert wird, doch der Fonds kann insgesamt auch bis zu einem Drittel seines Nettoinventarwerts in folgenden Wertpapieren anlegen, die an den in Anhang III des Verkaufsprospekts genannten geregelten, Märkten notiert sind oder gehandelt werden: wandelbare Wertpapiere, Vorzugsaktien, Optionsscheine, gemäß Rule 144A begebene Wertpapiere, Geldmarktinstrumente sowie hypothekarisch besicherte (MBS-) und forderungsbesicherte (ABS-) Wertpapiere. Zu den Finanzderivaten, die der Fonds nutzt, gehören u. a. Optionen, Futures und Devisenforwards, darunter auch „non-deliverable“ Forwards. Die Hebelwirkung durch den Einsatz von Derivaten kann bei dem Fonds bis zu 50 % seines Nettoinventarwerts betragen. Dieser Fonds kann durch seine Anlagepolitik bedingt eine besonders volatile Performance aufweisen.</p>

## Legg Mason GC Global SRI Equity Fund

<b>Anlageziel:</b>	Langfristiger Kapitalzuwachs unter Beachtung der Grundsätze für sozial verträgliches Investieren ( <i>Socially Responsible Investing – SRI</i> ).
<b>Anlagepolitik:</b>	<p>Der Fonds investiert stets mindestens zwei Drittel seines Gesamtinventarwerts in Aktien (einschließlich Stammaktien und Vorzugsaktien), die an den in Anhang III des Verkaufsprospekts genannten, geregelten Märkten notiert sind oder gehandelt werden und von Unternehmen ausgegeben werden, die nach Ansicht des Submanagers mehr Transparenz und soziale Verantwortung zeigen. Bis zu 15 % des Gesamtinventarwerts des Fonds können in Aktien von Emittenten aus Schwellenländern investiert werden. Höchstens 10 % des Nettoinventarwerts des Fonds dürfen in Anteile anderer Investmentfonds (<i>collective investment schemes</i>) im Sinne von Regulation 68(1)(e) der OGAW-Vorschriften investiert werden. Bei der Titelauswahl werden sowohl quantitative als auch Fundamentalanalysen herangezogen. Der Submanager wählt im Rahmen seines Auswahlprozesses Aktien aus, die unter der normalen Bewertung notieren und niedrige Erwartungen haben, deren Fundamentaldaten jedoch darauf hinweisen, dass die Weichen für eine Rückkehr zu einer normalen Bewertung gestellt sind. Der Submanager geht zwar davon aus, dass das Fondsvermögen vorwiegend in Aktien investiert wird, doch der Fonds kann insgesamt auch bis zu einem Drittel seines Gesamtinventarwerts in folgenden Wertpapieren anlegen, die an geregelten Märkten notiert sind: wandelbare Wertpapiere, Vorzugsaktien, Optionsscheine, gemäß Rule 144A begebene Wertpapiere, Geldmarktinstrumente sowie hypothekarisch besicherte (MBS-) und forderungsbesicherte (ABS-) Wertpapiere. Zu den Finanzderivaten, die der Fonds nutzt, gehören u. a. Optionen, Futures und Devisenforwards, darunter auch „non-deliverable“ Forwards. Die Hebelwirkung durch den Einsatz von Derivaten kann bei dem Fonds bis zu 50 % seines Nettoinventarwerts betragen.</p>



## Legg Mason LMHK Greater China Fund

<b>Anlageziel:</b>	Langfristiger Kapitalzuwachs.
<b>Anlagepolitik:</b>	<p>Der Fonds investiert mindestens 70 % seines Gesamtinventarwerts in Aktien und aktienähnliche Wertpapiere, die an geregelten Märkten notiert sind oder gehandelt werden und von Unternehmen begeben werden, die ihren Sitz oder ihre Hauptniederlassung in China („chinesische Unternehmen“), Taiwan („taiwanische Unternehmen“) oder Hongkong („Hongkonger Unternehmen“) haben oder die ihre Geschäftstätigkeit überwiegend dort ausüben. Aktienähnliche Wertpapiere können Depository Receipts, Schuldscheine und Zertifikate sein, die an die Performance einer Aktie, eines Aktienkorbs oder eines Aktienindizes gebunden sind. Bis zu 30 % des Gesamtinventarwerts des Fonds können in Aktien und aktienähnliche Wertpapiere von Unternehmen, die keine chinesischen, taiwanischen oder Hongkonger Unternehmen sind; Schuldtitel, die von Staatsregierungen, ihren Behörden, Institutionen und Gebietskörperschaften begeben oder garantiert werden und zum Zeitpunkt des Erwerbs mit Investment Grade bewertet sind; Unternehmensschuldtitel (einschließlich wandelbarer und nicht wandelbarer Wertpapiere), die zum Zeitpunkt des Erwerbs mit Investment Grade bewertet sind; bestimmte Arten strukturierter Produkte wie indexgebundene Wertpapiere, strukturierte Schuldscheine in Form übertragbarer Wertpapiere, denen Aktien zugrunde liegen können, verbriefte Beteiligungen an Darlehen in Form von frei übertragbaren Wertpapieren, hypothekarisch besicherte (MBS-) und forderungsbesicherte (ABS-) Wertpapiere und Optionsscheine investiert werden. Höchstens 10 % des Nettoinventarwerts des Fonds dürfen in Anteile anderer Investmentfonds (<i>collective investment schemes</i>) im Sinne von Regulation 68(1)(e) der OGAW-Vorschriften investiert werden. Durch Anlagen in andere Investmentfonds (<i>collective investment schemes</i>), die vorwiegend in chinesische A-Aktien investieren, kann der Fonds indirekt in chinesische A-Aktien investieren. Außerdem kann der Fonds in strukturierte Schuldscheine, „participation notes“, Aktienanleihen (<i>equity-linked notes</i>), ähnliche Finanzinstrumente und Derivate investieren, denen Wertpapiere zugrunde liegen, die von an geregelten Märkten in China notierten Unternehmen begeben wurden und/oder deren Performance an die Performance von Wertpapieren geknüpft ist, die von an geregelten Märkten in China notierten Unternehmen begeben wurden. Das Gesamtengagement bei chinesischen A-Aktien darf nicht mehr als 10 % des Nettoinventarwerts des Fonds ausmachen. Der Fonds kann zu Anlagezwecken oder zwecks effizienten Portfoliomanagements in bestimmte Arten von Derivaten investieren, was im Abschnitt „Anlagemethoden und -instrumente und Finanzderivate“ dieses Verkaufsprospekts beschrieben ist, wie z. B. Optionen und Futures. Die Hebelwirkung durch den Einsatz von Derivaten kann bei dem Fonds bis zu 20 % seines Nettoinventarwerts betragen. Dieser Fonds kann durch seine Anlagepolitik bedingt eine besonders volatile Performance aufweisen. <b>Anleger sollten beachten, dass eine Anlage in diesen Fonds nicht den Großteil eines Anlageportfolios ausmachen sollte und unter Umständen nicht für alle Anleger geeignet ist.</b></p>

## Legg Mason LMHK China Fund

<b>Anlageziel:</b>	Langfristiger Kapitalzuwachs.
<b>Anlagepolitik:</b>	<p>Der Fonds investiert mindestens 70 % seines Gesamtinventarwerts in Aktien und aktienähnliche Wertpapiere, die an geregelten Märkten notiert sind oder gehandelt werden und von Unternehmen begeben werden, die ihren Sitz oder ihre Hauptniederlassung in China („chinesische Unternehmen“) oder Hongkong („Hongkonger Unternehmen“) haben oder die ihre Geschäftstätigkeit überwiegend dort ausüben. Aktienähnliche Wertpapiere können Depository Receipts, Schuldscheine und Zertifikate sein, die an die Performance einer Aktie, eines Aktienkorbs oder eines Aktienindizes gebunden sind. Der Submanager kann 30 % des Gesamtinventarwerts des Fonds in Aktien und aktienähnliche Wertpapiere von Unternehmen investieren, die keine chinesischen oder Hongkonger Unternehmen sind; in Schuldtitel, die von Staatsregierungen, ihren Behörden, Institutionen und Gebietskörperschaften begeben oder garantiert werden und zum Zeitpunkt des Erwerbs mit Investment Grade bewertet sind; Unternehmensschuldtitel (einschließlich wandelbarer und nicht wandelbarer Wertpapiere), die zum Zeitpunkt des Erwerbs mit Investment Grade bewertet sind; bestimmte Arten strukturierter Produkte wie indexgebundene Wertpapiere, strukturierte Schuldscheine in Form übertragbarer Wertpapiere, denen Aktien zugrunde liegen können, verbriefte Beteiligungen an Darlehen in Form von frei übertragbaren Wertpapieren, hypothekarisch besicherte (MBS-) und forderungsbesicherte (ABS-) Wertpapiere und Optionsscheine. Höchstens 10 % des Nettoinventarwerts des Fonds dürfen in Anteile anderer Investmentfonds (<i>collective investment schemes</i>) im Sinne von Regulation 68(1)(e) der OGAW-Vorschriften investiert werden. Durch Anlagen in andere Investmentfonds (<i>collective investment schemes</i>), die vorwiegend in chinesische A-Aktien investieren, kann der Fonds indirekt in chinesische A-Aktien investieren. Außerdem kann der Fonds in strukturierte Schuldscheine, „participation notes“, Aktienanleihen (<i>equity-linked notes</i>), ähnliche Finanzinstrumente und Derivate investieren, denen Wertpapiere zugrunde liegen, die von an geregelten Märkten in China notierten Unternehmen begeben wurden und/oder deren Performance an die Performance von Wertpapieren geknüpft ist, die von an geregelten Märkten in China notierten Unternehmen begeben wurden. Das Gesamtengagement bei chinesischen A-Aktien darf nicht mehr als 10 % des Nettoinventarwerts des Fonds ausmachen. Der Fonds kann zu Anlagezwecken oder zwecks effizienten Portfoliomanagements in bestimmte Arten von Derivaten investieren, was im Abschnitt „Anlagemethoden und -instrumente und Finanzderivate“ dieses Verkaufsprospekts beschrieben ist, wie z. B. Optionen und Futures. Die Hebelwirkung durch den Einsatz von Derivaten kann bei dem Fonds bis zu 20 % seines Nettoinventarwerts betragen. Dieser Fonds kann durch seine Anlagepolitik bedingt eine besonders volatile Performance aufweisen. <b>Anleger sollten beachten, dass eine Anlage in diesen Fonds nicht den Großteil eines Anlageportfolios ausmachen sollte und unter Umständen nicht für alle Anleger geeignet ist.</b></p>

## Legg Mason LMHK Hong Kong Equity Fund

<b>Anlageziel:</b>	Langfristiger Kapitalzuwachs.
<b>Anlagepolitik:</b>	<p>Der Fonds investiert stets mindestens 70 % seines Gesamtinventarwerts in Aktien und aktienähnliche Wertpapiere, die an geregelten Märkten in Hongkong notiert sind oder gehandelt werden. Aktienähnliche Wertpapiere können Depository Receipts, Schuldscheine und Zertifikate sein, die an die Performance einer Aktie, eines Aktienkorbs oder eines Aktienindizes gebunden sind. Der Submanager kann bis zu 30 % des Gesamtinventarwerts des Fonds in Aktien und aktienähnliche Wertpapiere von Unternehmen investieren, die an anderen geregelten Märkten notiert sind oder gehandelt werden; in Schuldtitel, die von Staatsregierungen, ihren Behörden, Institutionen und Gebietskörperschaften begeben oder garantiert werden und zum Zeitpunkt des Erwerbs mit Investment Grade bewertet sind; Unternehmensschuldtitle (einschließlich wandelbarer und nicht wandelbarer Wertpapiere), die zum Zeitpunkt des Erwerbs mit Investment Grade bewertet sind; bestimmte Arten strukturierter Produkte wie indexgebundene Wertpapiere, strukturierte Schuldscheine in Form übertragbarer Wertpapiere, denen Aktien zugrunde liegen können, verbriefte Beteiligungen an Darlehen in Form von frei übertragbaren Wertpapieren, hypothekarisch besicherte (MBS-) und forderungsbesicherte (ABS-) Wertpapiere und Optionscheine. Höchstens 10 % des Nettoinventarwerts des Fonds dürfen in Anteile anderer Investmentfonds (<i>collective investment schemes</i>) im Sinne von Regulation 68(1)(e) der OGAW-Vorschriften investiert werden. Der Fonds kann zu Anlagezwecken oder zwecks effizienten Portfoliomanagements in bestimmte Arten von Derivaten investieren, was im Abschnitt „Anlagemethoden und -instrumente und Finanzderivate“ dieses Verkaufsprospekts beschrieben ist, wie z. B. Optionen und Futures. Die Hebelwirkung durch den Einsatz von Derivaten kann bei dem Fonds bis zu 20 % seines Nettoinventarwerts betragen. Dieser Fonds kann durch seine Anlagepolitik bedingt eine besonders volatile Performance aufweisen. <b>Anleger sollten beachten, dass eine Anlage in diesen Fonds nicht den Großteil eines Anlageportfolios ausmachen sollte und unter Umständen nicht für alle Anleger geeignet ist.</b></p>

## Legg Mason PCM US Equity Fund

<b>Anlageziel:</b>	Langfristiger Kapitalzuwachs.
<b>Anlagepolitik:</b>	<p>Der Fonds investiert vorwiegend in Aktien von Unternehmen, die der Submanager aufgrund seiner eigenen entwickelten Investmentanalyse für am Markt unterbewertete Aktien hält. Der Fonds investiert vornehmlich in Titel von Emittenten, die an geregelten Märkten in Nordamerika notiert sind oder gehandelt werden. Mindestens 70 % des Gesamtinventarwerts des Fonds werden in Aktien von US-Unternehmen investiert, die an geregelten Märkten notiert sind oder gehandelt werden. Der Fonds investiert maximal 5 % seines Nettoinventarwerts in Optionsscheine. Der Fonds kann auch in Schuldtitel von staatlichen Emittenten und Unternehmen (wie z. B. frei übertragbare Schuldscheine, Anleihen und Schuldverschreibungen) investieren, sofern diese Schuldtitel zum Kaufzeitpunkt mit Investment Grade eingestuft sind, auf US-Dollar lauten und an geregelten Märkten in Nordamerika notiert sind oder gehandelt werden. Höchstens 10 % des Nettoinventarwerts des Fonds dürfen in Anteile anderer Investmentfonds (<i>collective investment schemes</i>) im Sinne von Regulation 68(1)(e) der OGAW-Vorschriften investiert werden. Der Fonds kann in Derivate investieren, sofern dies dem effizienten Portfoliomanagement dient.</p>

## Legg Mason Royce European Smaller Companies Fund

<b>Anlageziel:</b>	Langfristiger Kapitalzuwachs.
<b>Anlagepolitik:</b>	<p>Der Fonds investiert stets mindestens zwei Drittel seines Gesamtinventarwerts in Aktien und wandelbare Schuldtitel, die (i) an den in Anhang III des Verkaufsprospekts genannten geregelten Märkten notiert sind oder gehandelt werden und (ii) (A) an den in Anhang III des Verkaufsprospekts genannten, geregelten Märkten europäischer Länder notiert sind oder gehandelt werden oder (B) von Unternehmen ausgegeben werden, die entweder in Europa ansässig sind oder den Großteil ihrer Geschäftstätigkeit in europäischen Ländern ausüben und (iii) von Unternehmen begeben werden, deren Marktkapitalisierung zum Anlagezeitpunkt unter <b>fünf</b> Mrd. US-Dollar bzw. dem Gegenwert in einer anderen Währung liegt.</p> <p>Bis zu einem Drittel des Nettoinventarwerts des Fonds dürfen investiert werden in (i) nicht an geregelten Märkten notierte oder gehandelte Aktienwerte und wandelbare Schuldtitel, die von weltweit ansässigen oder Unternehmen, die den Großteil ihrer Geschäftstätigkeit weltweit (ohne europäische Länder, aber einschließlich Schwellenländer) ausüben, und/oder von Unternehmen begeben werden, die zum Anlagezeitpunkt eine Marktkapitalisierung von über fünf Mrd. US-Dollar bzw. dem Gegenwert in einer anderen Währung aufweisen; (ii) Schuldtitel, die von Staatsregierungen, ihren Behörden, Institutionen und Gebietskörperschaften begeben oder garantiert werden; und (iii) nicht wandelbare Unternehmensschuldtitle von Emittenten, deren Wertpapiere an geregelten Märkten notiert sind oder gehandelt werden bzw. die selbst dort ansässig sind. Dazu zählen frei übertragbare Schuldscheine, ungesicherte Schuldverschreibungen, Anleihen (einschließlich Nullkuponanleihen), wandelbare und nicht wandelbare Schuldscheine, Commercial Paper, Einlagenzertifikate und Bankakzepte, die von Industrie-, Versorgungs- oder Finanzunternehmen, Geschäftsbanken oder Bankholdinggesellschaften begeben werden; Wertpapierpensionsgeschäfte oder zwecks effizienten Portfoliomanagements gehaltene Barmittel. Höchstens</p>

	<p>10 % des Nettoinventarwerts des Fonds dürfen in Wertpapieren angelegt werden, die nicht an geregelten Märkten notiert sind oder gehandelt werden. Höchstens 5 % des Nettoinventarwerts des Fonds dürfen in Schuldtitel (einschließlich hochverzinsliche Papiere) investiert werden, die zum Zeitpunkt des Erwerbs schlechter als Investment Grade bewertet sind. Weitere Informationen über die Bewertungen der verschiedenen NRSRO (anerkannte statistische Ratingagenturen) sind in Anhang IV des Verkaufsprospekts zu finden. Der Fonds kann bis zu 10 % seines Nettoinventarwerts in Anteile anderer Investmentfonds im Sinne von Regulation 68(1)(e) der OGAW-Vorschriften investieren.</p> <p><b>Anleger sollten beachten, dass eine Anlage in diesen Fonds nicht den Großteil eines Anlageportfolios ausmachen sollte und unter Umständen nicht für alle Anleger geeignet ist.</b></p>
--	--

### Legg Mason Royce Global Smaller Companies Fund

<b>Anlageziel:</b>	Langfristiger Kapitalzuwachs.
<b>Anlagepolitik:</b>	<p>Der Fonds investiert stets mindestens zwei Drittel seines Nettoinventarwerts in Aktien und wandelbare Schuldtitel, die weltweit an den in Anhang III des Verkaufsprospekts genannten, geregelten Märkten notiert sind oder gehandelt werden und von Emittenten in mindestens drei verschiedenen Ländern begeben wurden, wobei ein Großteil des Fondsvermögen in Unternehmen investiert werden kann, die in einem einzigen Land ansässig sind. Obwohl der Fonds in Aktien von Unternehmen jeder Marktkapitalisierung investieren kann, geht der Submanager davon aus, dass ein beträchtlicher Teil des Fondsvermögens in der Regel in Aktien kleinerer Unternehmen mit einem Börsenwert von bis zu 5 Mrd. US-Dollar oder dem entsprechenden Wert in ihrer Landeswährung investiert sein wird.</p> <p>Bis zu einem Drittel des Nettoinventarwerts des Fonds kann in folgende Arten von Wertpapieren investiert werden: (i) Aktien, die nicht an geregelten Märkten notiert sind oder gehandelt werden, (ii) von Staatsregierungen, ihren Behörden, Institutionen und Gebietskörperschaften begebene oder garantierte Schuldtitel, (iii) Unternehmensschuldtitel von Emittenten mit Sitz in Ländern mit geregelten Märkten oder deren Wertpapiere an geregelten Märkten notiert sind oder gehandelt werden, wie zum Beispiel frei übertragbare Schuldscheine, Schuldverschreibungen, Anleihen (einschließlich Nullkuponanleihen), nichtwandelbare Schuldscheine, Commercial Paper, Einlagezertifikate und Bankakzepte, die von Industrie-, Versorgungs- oder Finanzunternehmen, Geschäftsbanken oder Bankholdinggesellschaften begeben werden; Wertpapierpensionsgeschäfte oder zwecks effizienten Portfoliomanagements gehaltene Barmittel. Der Fonds darf in Wertpapieren investieren, die auf der ganzen Welt an geregelten Märkten notiert sind oder gehandelt werden, auch in Schwellenländern. Unter normalen Marktbedingungen darf höchstens ein Drittel des Nettoinventarwerts des Fonds in anderen Ländern als den USA, Kanada, Japan, Australien, Neuseeland, Hongkong, Singapur, Südkorea und Taiwan sowie westeuropäischen Ländern investiert sein. Maximal 10 % des Nettoinventarwerts des Fonds dürfen in Wertpapiere investiert werden, die nicht an einem geregelten Markt notiert sind oder gehandelt werden. Darüber hinaus dürfen höchstens 5 % des Nettoinventarwerts des Fonds in Schuldtiteln angelegt werden, die zum Zeitpunkt der Anlage schlechter als Investment Grade eingestuft sind. Höchstens 10 % des Nettoinventarwerts des Fonds dürfen in Anteile anderer Investmentfonds (<i>collective investment schemes</i>) im Sinne von Regulation 68(1)(e) der OGAW-Vorschriften investiert werden. Dieser Fonds kann durch seine Anlagepolitik bedingt eine besonders volatile Performance aufweisen.</p> <p><b>Anleger sollten beachten, dass eine Anlage in diesen Fonds nicht den Großteil eines Anlageportfolios ausmachen sollte und unter Umständen nicht für alle Anleger geeignet ist.</b></p>

### Legg Mason Royce Smaller Companies Fund

<b>Anlageziel:</b>	Langfristiger Kapitalzuwachs.
<b>Anlagepolitik:</b>	<p>Der Fonds investiert mindestens zwei Drittel seines Gesamtinventarwerts in Aktien von Unternehmen mit einer Marktkapitalisierung von weniger als fünf Mrd. US-Dollar, die an den in Anhang III des Verkaufsprospekts genannten geregelten Märkten notiert sind oder gehandelt werden. Bis zu einem Drittel des Gesamtinventarwerts des Fonds kann in folgende Arten von Wertpapieren investiert werden: (i) Aktien (einschließlich Stammaktien, Vorzugsaktien und wandelbare Wertpapiere) von Unternehmen mit einer Marktkapitalisierung von über fünf Mrd. US-Dollar, die an geregelten Märkten notiert sind oder gehandelt werden, (ii) von Staatsregierungen, ihren Behörden, Institutionen und Gebietskörperschaften begebene oder garantierte Schuldtitel, (iii) Unternehmensschuldtitel von Emittenten mit Sitz in Ländern mit geregelten Märkten oder deren Wertpapiere an geregelten Märkten notiert sind oder gehandelt werden, und (iv) Wertpapierpensionsgeschäfte oder Barmittel für die Zwecke eines effizienten Portfoliomanagements. Höchstens 10 % des Nettoinventarwerts des Fonds dürfen in Anteile anderer Investmentfonds (<i>collective investment schemes</i>) im Sinne von Regulation 68(1)(e) der OGAW-Vorschriften investiert werden.</p>

## Legg Mason Royce US Small Cap Opportunity Fund

<b>Anlageziel:</b>	Langfristiger Kapitalzuwachs.
<b>Anlagepolitik:</b>	Der Fonds investiert mindestens 70 % seines Gesamtinventarwerts in ein diversifiziertes Portfolio aus Aktien von US-amerikanischen Small-Cap-Unternehmen (d. h. US-Unternehmen mit einer Marktkapitalisierung von weniger als 2,5 Mrd. US-Dollar), die an geregelten Märkten in den USA notiert sind oder gehandelt werden. Mit Anlagen in diese Unternehmen versucht der Submanager, Situationen auszunutzen, in denen seiner Ansicht nach unterbewertete Wertpapiere Aussichten auf Kapitalwachstum bieten. Derartige Gelegenheiten können sich bei Tendenzumschwüngen, jungen Unternehmen mit guten Wachstumsaussichten und unregelmäßigen Erträgen, Unternehmen mit verkannten Vermögenswerten oder Unternehmen mit unterbewertetem Wachstum bieten. Höchstens 10 % des Nettoinventarwerts des Fonds dürfen in Anteile anderer Investmentfonds ( <i>collective investment schemes</i> ) im Sinne von Regulation 68(1)(e) der OGAW-Vorschriften investiert werden. Bei der Verwaltung des Fondsvermögens verfolgt der Submanager einen Value-Ansatz.

## Legg Mason Strategic European Equity Fund

<b>Anlageziel:</b>	Langfristiger Kapitalzuwachs.
<b>Anlagepolitik:</b>	Der Fonds investiert stets mindestens zwei Drittel seines Gesamtinventarwerts in Aktien von Unternehmen, die an den in Anhang III des Verkaufsprospekts genannten, geregelten Märkten notiert sind oder gehandelt werden oder den Großteil ihrer Geschäftstätigkeit in europäischen Mitgliedsstaaten der OECD ausüben. Unter normalen Marktbedingungen investiert der Fonds vorwiegend in Stammaktien und Wertpapiere, die in Stammaktien umgewandelt oder umgetauscht werden können. Außerdem kann der Fonds in folgende Arten von Wertpapieren investieren: Schuldtitel, die von Staatsregierungen, ihren Behörden, Institutionen und Gebietskörperschaften begeben oder garantiert werden, zum Kaufzeitpunkt mit Investment Grade bewertet sind und an geregelten Märkten notiert sind oder gehandelt werden; Unternehmensschuldtitle, die zum Kaufzeitpunkt von einer NRSRO mit Investment Grade bewertet sind und an geregelten Märkten notiert sind oder gehandelt werden; bestimmte Arten strukturierter Produkte wie Aktienanleihen ( <i>equity-linked notes</i> ), Indexanleihen und Participation Notes; hypotheckenbesicherte (MBS-) und forderungsbesicherte (ABS-) Wertpapiere. Höchstens 10 % des Nettoinventarwerts des Fonds dürfen in Anteile anderer Investmentfonds ( <i>collective investment schemes</i> ) im Sinne von Regulation 68(1)(e) der OGAW-Vorschriften investiert werden. Der Fonds kann Wertpapiere von Unternehmen in Form von Depository Receipts beimischen, die an geregelten Märkten in Europa und den USA notiert sind oder gehandelt werden.

## Legg Mason Western Asset Brazil Equity Fund

<b>Anlageziel:</b>	Langfristiger Kapitalzuwachs.
<b>Anlagepolitik:</b>	<p>Der Fonds investiert mindestens 80 % seines Gesamtinventarwerts in Aktienwerte, die an den in Anhang III des Verkaufsprospekts genannten, geregelten Märkten notiert sind oder gehandelt werden und von brasilianischen Emittenten begeben werden, die nach Ansicht des Submanagers überdurchschnittliche Wachstumsaussichten haben. Der Fonds kann solche Anlagen brasilianischer Emittenten von jedem Marktsektor und unabhängig von ihrer Marktkapitalisierung zuweisen.</p> <p>Der Submanager kann bis zu 20 % des Gesamtinventarwerts des Fonds investieren in Aktienwerte und Depository Receipts nicht brasilianischer Emittenten investieren, mit dem Schwerpunkt auf Emittenten, die in Brasilien eine Geschäftstätigkeit ausüben; von Staatsregierungen, deren Behörden, Institutionen oder Gebietskörperschaften begebene oder garantierte Schuldtitel, die zum Zeitpunkt des Erwerbs mit Investment Grade bewertet sind und an geregelten Märkten notiert sind oder gehandelt werden; Unternehmensschuldtitle (einschließlich wandelbare und nicht wandelbare Wertpapiere), die zum Zeitpunkt des Erwerbs mit Investment Grade bewertet sind, <del>einschließlich</del>, einschließlich frei übertragbarer Schuldscheine, Schuldverschreibungen, Commercial Paper, Einlagenzertifikate und Bankakzepte, die von Industrie-, Versorgungs- und Finanzunternehmen, Geschäftsbanken oder Bankholdinggesellschaften begeben werden; hypothekarisch besicherte (MBS-) oder forderungsbesicherte (ABS-) Wertpapiere und Optionsscheine. Sollte ein Wertpapier, das zum Zeitpunkt des Erwerbs mit Investment Grade bewertet ist, nach seinem Ankauf durch den Fonds heruntergestuft werden, kann der Submanager dieses Wertpapier weiter im Namen des Fonds halten, wenn er der Ansicht ist, dass dies im besten Interesse des Fonds ist und es weiterhin mit dem Anlageziel des Fonds übereinstimmt.</p> <p>Höchstens 10 % des Nettoinventarwerts des Fonds dürfen in Anteile anderer Investmentfonds im Sinne von Regulation 68(1)(e) der OGAW-Vorschriften investiert werden.</p> <p>Der Fonds kann zu Anlagezwecken oder zwecks effizienten Portfoliomanagements in bestimmte Arten von Derivaten investieren, was im Abschnitt „Anlagemethoden und -instrumente und Finanzderivate“ des Verkaufsprospekts beschrieben ist, wie z. B. Optionen, Futures, Futures und Optionen auf Futures und Swaps, um eine Position der in dieser Anlagepolitik erwähnten Wertpapiere aufzubauen oder abzusichern. Der Fonds wird nicht direkt Leerverkaufspositionen halten, sondern ausschließlich über Derivate. Der Fonds wird inklusive aller</p>

	<p>synthetischen Short-Positionen zu höchstens 100 % seines Nettoinventarwerts fremdfinanziert.</p> <p>Aufgrund seiner Anlagepolitik kann die Wertentwicklung des Fonds erheblichen Kursschwankungen unterliegen.</p> <p><b>Anleger sollten beachten, dass eine Anlage in diesen Fonds nicht den Großteil eines Anlageportfolios ausmachen sollte und unter Umständen nicht für alle Anleger geeignet ist.</b></p>
--	--

## Legg Mason Permal Global Absolute Fund

<b>Anlageziel:</b>	Mittelfristig hohe absolute Renditen durch einen Makro-Investmentprozess.
<b>Anlagepolitik:</b>	<p>Der Fonds investiert vorwiegend in andere offene Investmentfonds (<i>open-ended collective investment schemes</i>) im Sinne von Regulation 68(1)(e) der OGAW-Vorschriften sowie in übertragbare Wertpapiere, die an geregelten Märkten notiert sind oder gehandelt werden (wie z. B. geschlossene Fonds, Immobilienfonds („REITs“), Schuldtitel, Aktien und aktienähnliche Wertpapiere (wie Depositary Receipts, Schuldscheine und Zertifikate, die an die Performance einer Aktie, eines Aktienkorbs oder eines Aktienindizes gebunden sind) und Finanzderivate. Der Fonds kann uneingeschränkt in Schuldtitel (darunter auch hochverzinsliche Wertpapiere) investieren, die schlechter als Investment Grade eingestuft sind oder gar kein Rating haben. Außerdem kann der Fonds Wertpapiere von Unternehmen in Form von Depositary Receipts beimischen, die an geregelten Märkten in Europa, den USA und Asien (inkl. Japan) notiert sind oder gehandelt werden. Der Fonds darf in Wertpapiere investieren, die auf der ganzen Welt an geregelten Märkten notiert sind oder gehandelt werden, auch in Schwellenländern.</p> <p>Durch Anlagen in andere Investmentfonds (<i>collective investment schemes</i>), die in chinesische A-Aktien investieren, kann der Fonds indirekt in chinesische A-Aktien investieren. Außerdem kann der Fonds in strukturierte Schuldscheine, „participation notes“, Aktienanleihen (<i>equity-linked notes</i>), ähnliche Finanzinstrumente und Derivate investieren, denen Wertpapiere zugrunde liegen, die von an geregelten Märkten in China notierten Unternehmen begeben wurden und/oder deren Performance an die Performance von Wertpapieren geknüpft ist, die von an geregelten Märkten in China notierten Unternehmen begeben wurden. Das Gesamtengagement bei russischen Wertpapieren und chinesischen A-Aktien darf nicht mehr als 35 % des Nettoinventarwerts des Fonds ausmachen.</p> <p>Das Gesamtengagement bei geschlossenen Fonds wird zum Zeitpunkt der Anlage voraussichtlich zwischen null und 20 % des Nettoinventarwerts liegen und darf unter keinen Umständen mehr als 35 % des Nettoinventarwerts des Fonds ausmachen. Die Höhe der Anlagen des Fonds in geschlossenen Fonds oder REITs wird sich zum Zeitpunkt der Anlage nicht auf die Liquidität des Fonds auswirken.</p> <p>Zu den Finanzderivaten, die der Fonds nutzt, gehören u. a. Optionen, Futures, Optionen auf Futures, Swaps, Total Return Swaps und Devisenforwards, darunter auch „non-deliverable“ Forwards. Finanzderivate können zu Anlagezwecken und zum effizienten Portfoliomanagement eingesetzt werden. Der Fonds geht nicht direkt Short-Positionen ein, sondern kann Short-Positionen nur über Finanzderivate aufbauen. Die Hebelwirkung durch den Einsatz von Derivaten kann bei dem Fonds bis zu 100 % seines Nettoinventarwerts betragen.</p> <p>Dieser Fonds kann durch seine Anlagepolitik bedingt eine besonders volatile Performance aufweisen. <b>Anleger sollten beachten, dass eine Anlage in diesen Fonds nicht den Großteil eines Anlageportfolios ausmachen sollte und unter Umständen nicht für alle Anleger geeignet ist.</b></p>

<b>Risikoprofil der Fonds:</b>	<p>Es kann nicht gewährleistet werden, dass die Fonds ihre Anlageziele erreichen. Es wird darauf hingewiesen, dass der Wert der Anteile sowohl fallen als auch steigen kann. Mit der Anlage in einen Fonds sind Risiken verbunden, bis hin zum Verlust des angelegten Kapitals. Eine Anlage in die Fonds sollte nicht den Großteil eines Anlagenportfolios ausmachen und ist unter Umständen nicht für alle Anleger geeignet.</p> <p>Wenn ein Fonds für ein effizientes Portfoliomanagement oder für Anlagezwecke bestimmte Derivate einsetzen darf, gehen von diesen Instrumenten bestimmte Risiken aus.</p> <p>Anleger werden darauf hingewiesen, dass folgende Fonds in Wertpapiere von Emittenten in Schwellenländern investieren können: Legg Mason Brandywine Global Fixed Income Fund, Legg Mason Western Asset Asian Bond Fund, Legg Mason Western Asset Asian Opportunities Fund, Legg Mason Western Asset Brazil Bond Fund, Legg Mason Western Asset Diversified Strategic Income Fund, Legg Mason Western Asset Emerging Domestic Debt Fund, Legg Mason Western Asset Emerging Markets Bond Fund, Legg Mason Western Asset Euro Core Plus Bond Fund, Legg Mason Western Asset Global Core Plus Bond Fund, Legg Mason Western Asset Global Credit Absolute Return Fund, Legg Mason Western Asset Global Multi Strategy Fund, Legg Mason Western Asset Global High Yield Fund, Legg Mason Western Asset Inflation Management Fund, Legg Mason Western Asset US Core Bond Fund, Legg Mason Western Asset US High Yield Fund, Legg Mason Batterymarch Asia Pacific Equity Fund, Legg Mason Batterymarch Emerging Markets Equity Fund, Legg Mason Batterymarch European Equity Fund, Legg Mason Batterymarch Pacific Equity Fund, Legg Mason ClearBridge US Appreciation Fund, Legg Mason ClearBridge US Fundamental Value Fund, Legg Mason ClearBridge US Large</p>
--------------------------------	--

	<p>Cap Growth Fund, Legg Mason GC Global Equity Fund, Legg Mason GC Global SRI Equity Fund, Legg Mason Royce European Smaller Companies Fund und Legg Mason Western Asset Brazil Equity Fund. Diese Wertpapiere können weniger liquide und volatil als die Wertpapiere von Emittenten aus Industrieländern sein, wodurch der Anteilspreis der betreffenden Fonds schwanken kann.</p> <p>Eine vollständige Beschreibung der Risikofaktoren findet sich im Verkaufsprospekt.</p>
--	--

<p><b>Angaben zur Wertentwicklung:</b></p>	<p><b>Wir weisen darauf hin, dass die bisherige Wertentwicklung der einzelnen Fonds kein Indikator für die künftige Performance eines Fonds ist. Die folgenden Angaben zur Wertentwicklung enthalten keine Ausgabeaufschläge, Steuern und Gebühren. Die Wertentwicklung ist für eine bestimmte Anteilsklasse dargestellt. Die Wertentwicklung anderer Anteilsklassen kann sich von der Wertentwicklung der dargestellten Anteilsklasse unterscheiden und niedriger sein.</b></p>
--	--

**Legg Mason Brandywine Global Fixed Income Fund – Performance-Daten der ausschüttenden, auf USD lautenden Anteilsklasse A (S) (nach Abzug von Gebühren)**

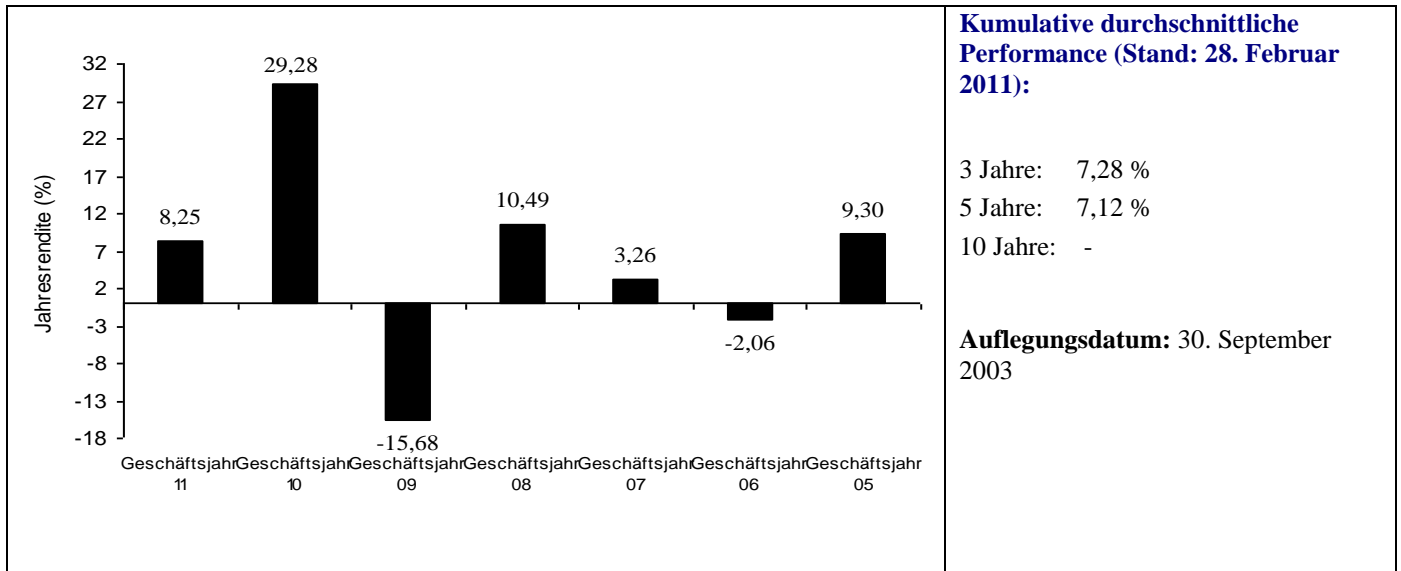

**Legg Mason Western Asset Asian Opportunities Fund – Performance-Daten der ausschüttenden, auf USD lautenden Anteilsklasse A (D) (nach Abzug von Gebühren)**

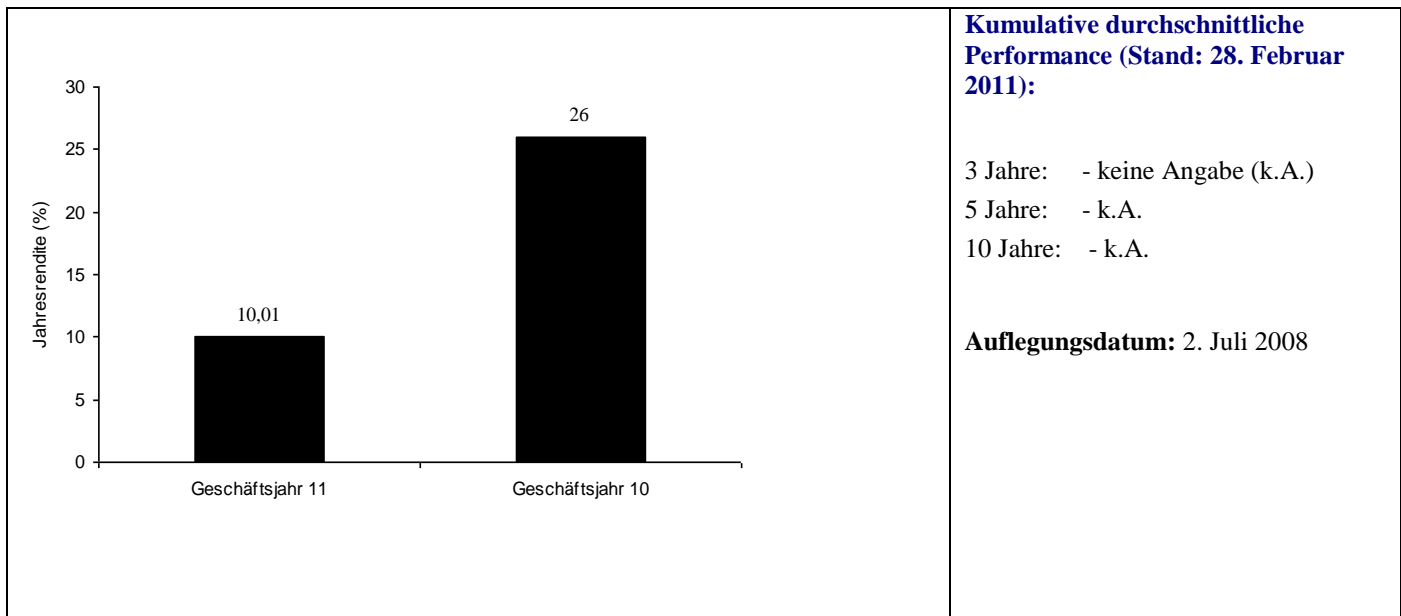

**Legg Mason Western Asset Diversified Strategic Income Fund – Performance-Daten der ausschüttenden, auf USD lautenden Anteilsklasse A (D) (nach Abzug von Gebühren)**

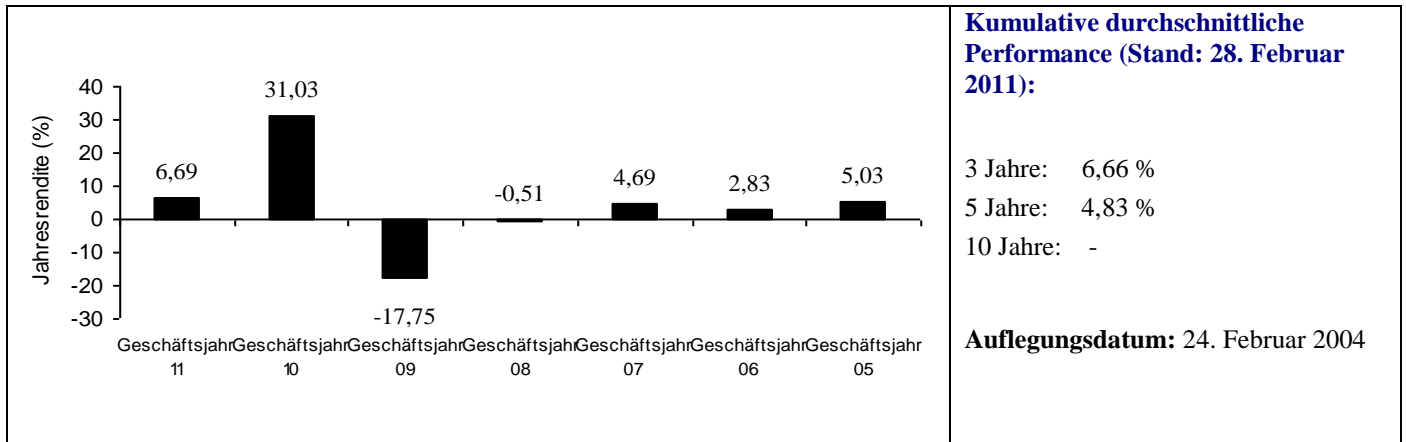

**Legg Mason Western Asset Emerging Markets Bond Fund – Performance-Daten der ausschüttenden, auf USD lautenden Anteilsklasse A (D) (nach Abzug von Gebühren)**

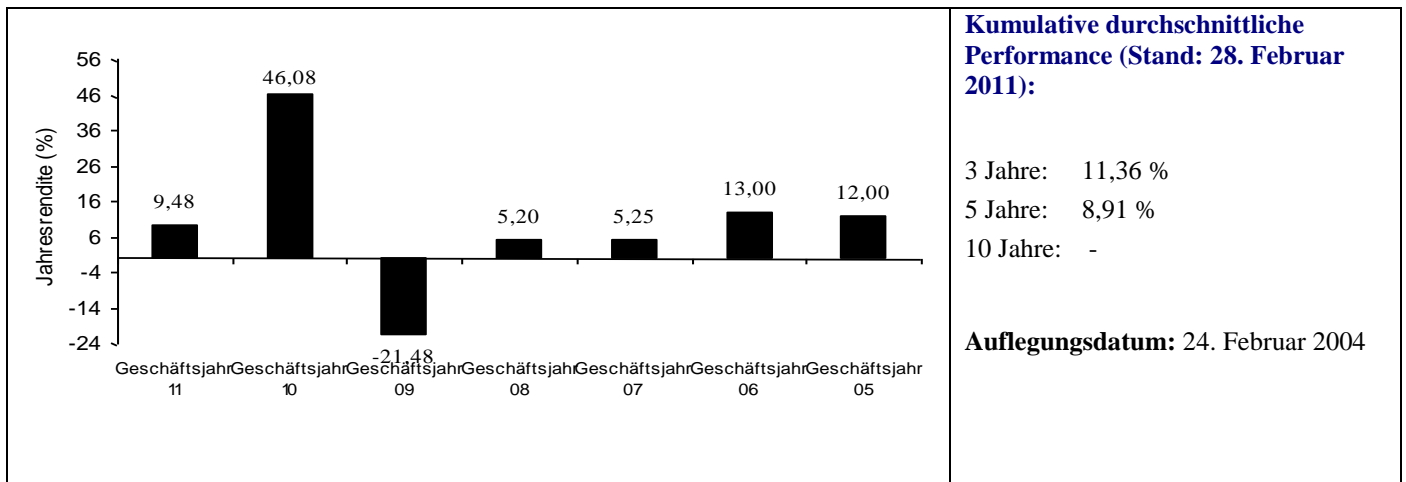

**Legg Mason Western Asset Euro Core Plus Bond Fund – Performance-Daten der ausschüttenden, auf USD lautenden Anteilsklasse A (D) (nach Abzug von Gebühren)**

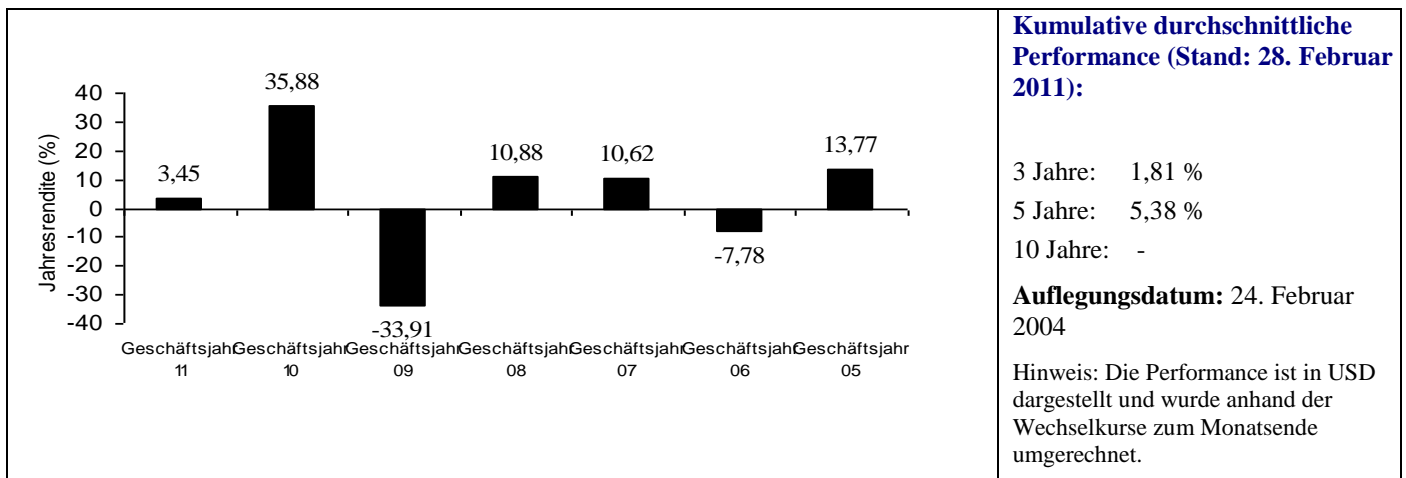



**Legg Mason Western Asset Euro Core Plus Bond Fund – Performance-Daten der ausschüttenden, auf EUR lautenden Anteilsklasse A (D) (nach Abzug von Gebühren)**

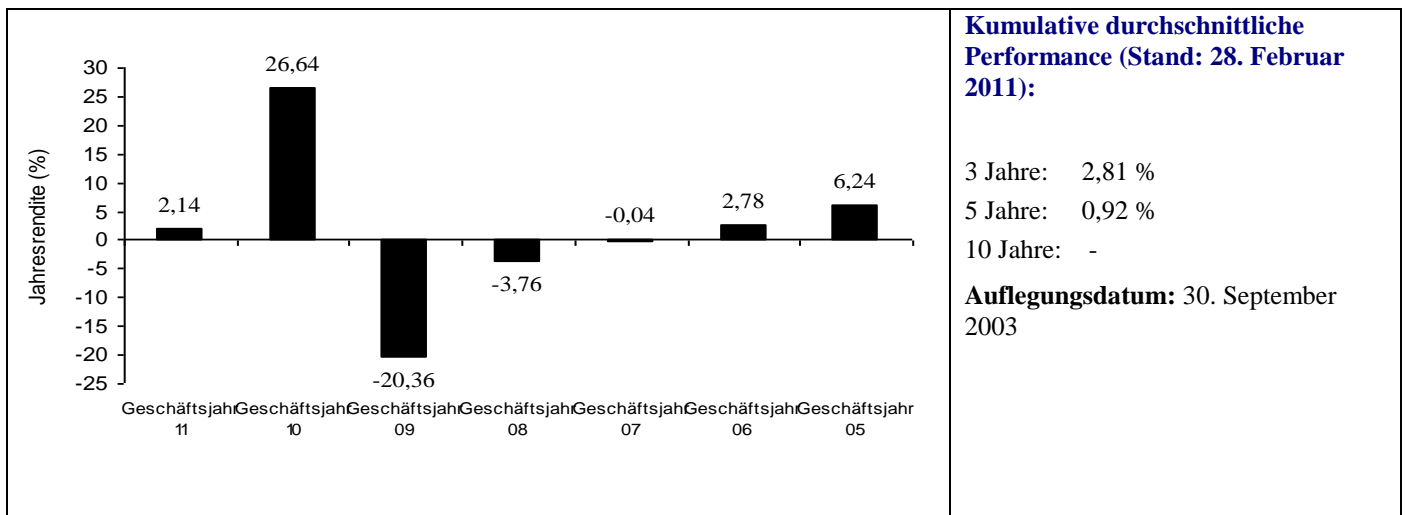

**Legg Mason Western Asset Global Blue Chip Bond Fund – Performance-Daten der ausschüttenden, auf USD lautenden Anteilsklasse A (M) (nach Abzug von Gebühren)**

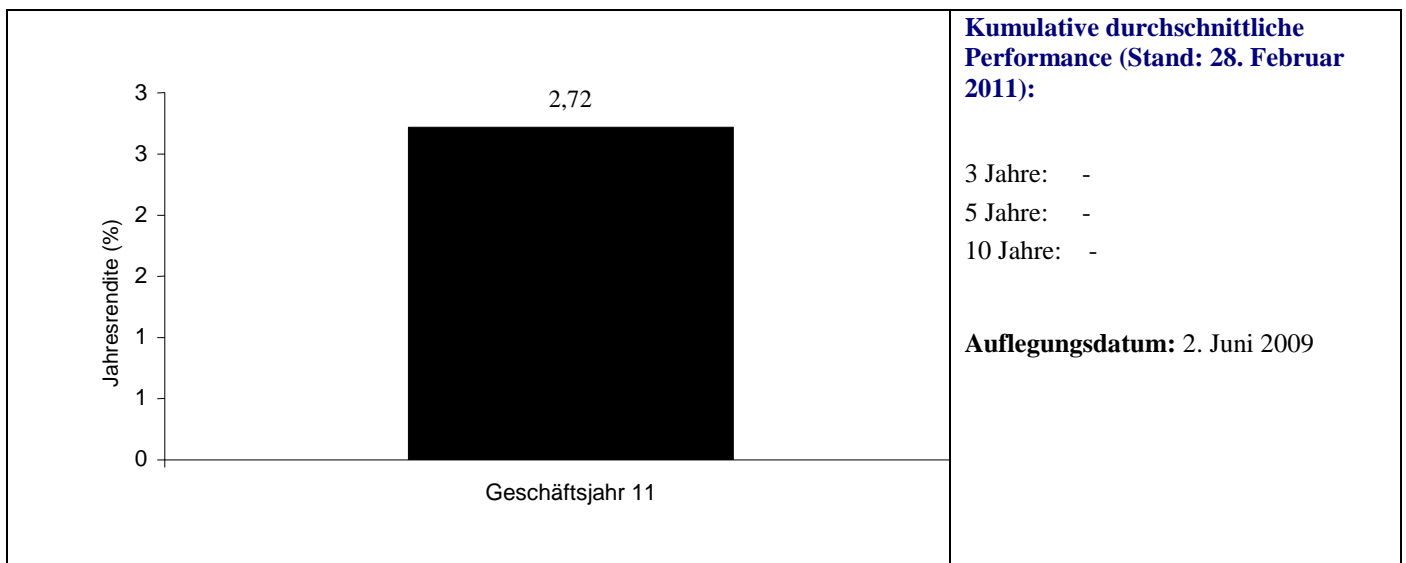

**Legg Mason Western Asset Global High Yield Fund – Performance-Daten der ausschüttenden, auf USD lautenden Anteilsklasse A (D) (nach Abzug von Gebühren)**

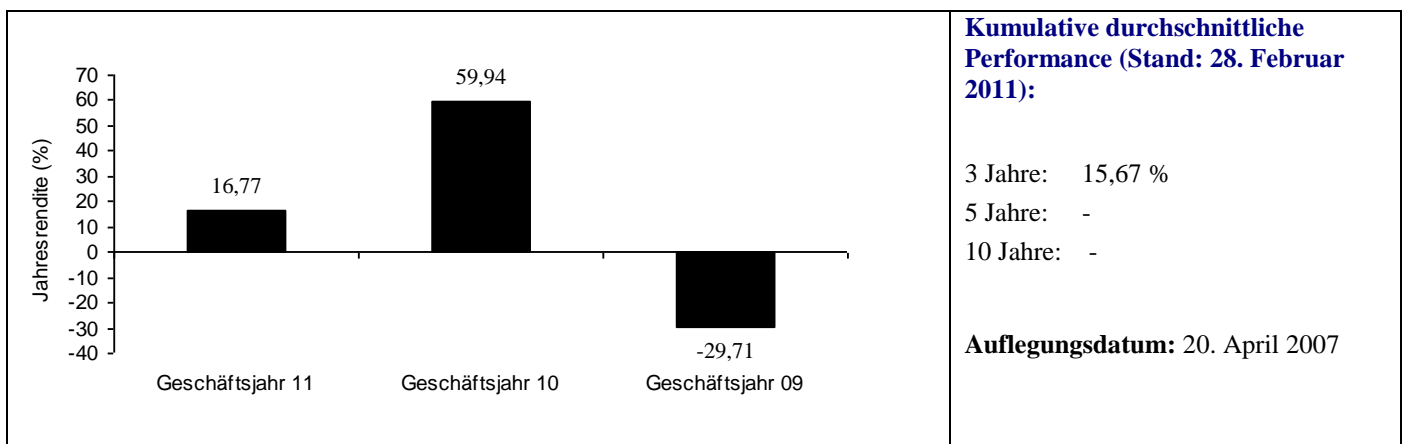

**Legg Mason Western Asset Global Multi Strategy Fund – Performance-Daten der ausschüttenden, auf USD lautenden Anteilsklasse A (D) (nach Abzug von Gebühren)**

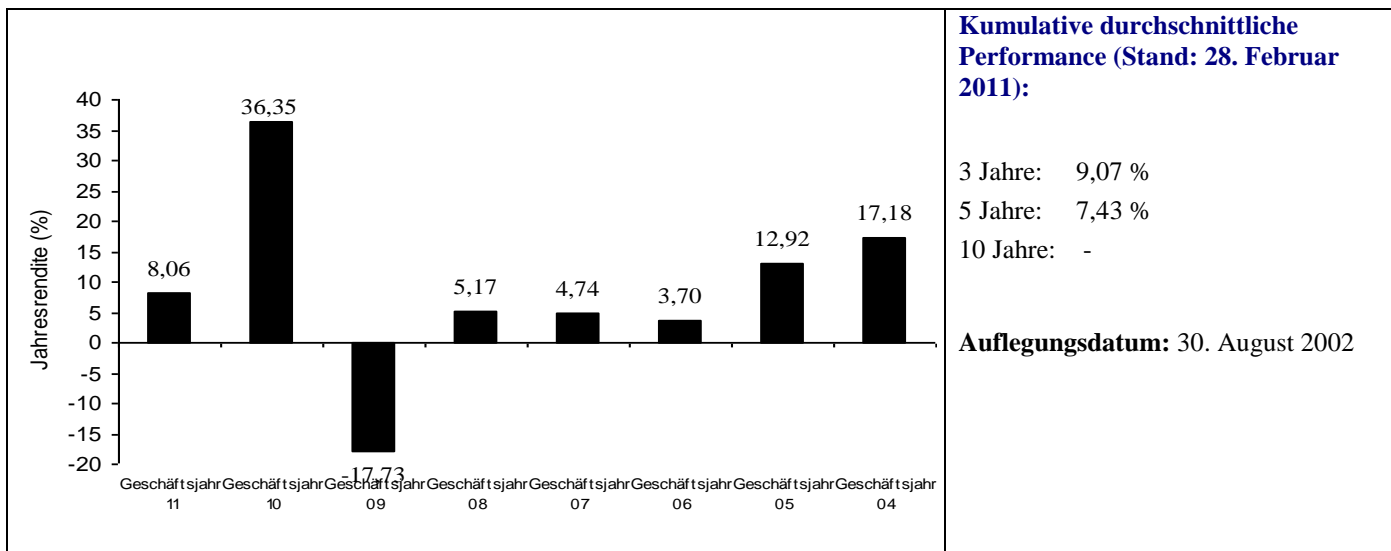

**Legg Mason Western Asset Inflation Management Fund – Performance-Daten der ausschüttenden, auf USD lautenden Anteilsklasse A (A) (nach Abzug von Gebühren)**

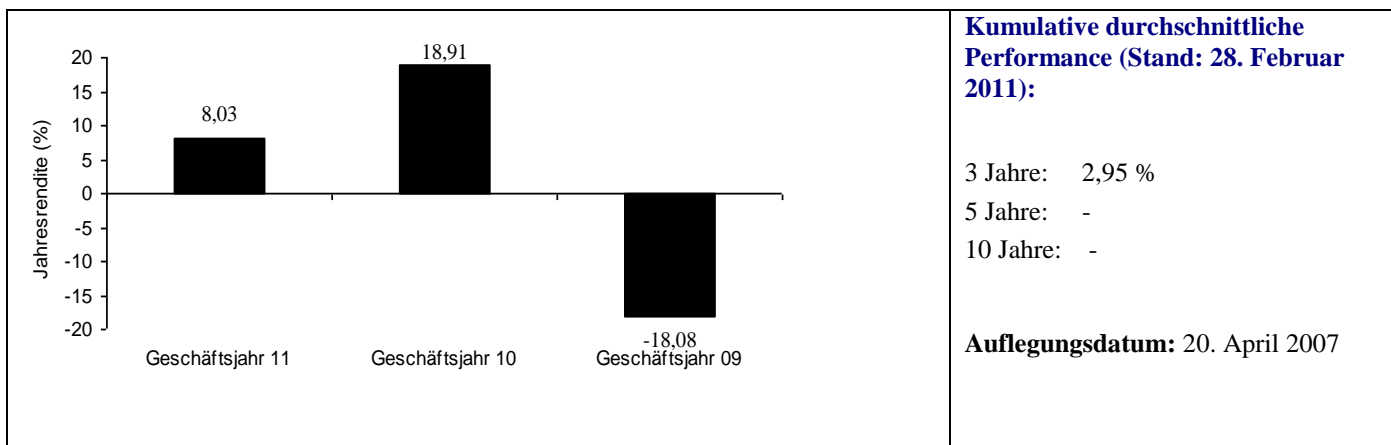

**Legg Mason Western Asset US Adjustable Rate Fund – Performance-Daten der ausschüttenden, auf USD lautenden Anteilsklasse B (D) (nach Abzug von Gebühren)**

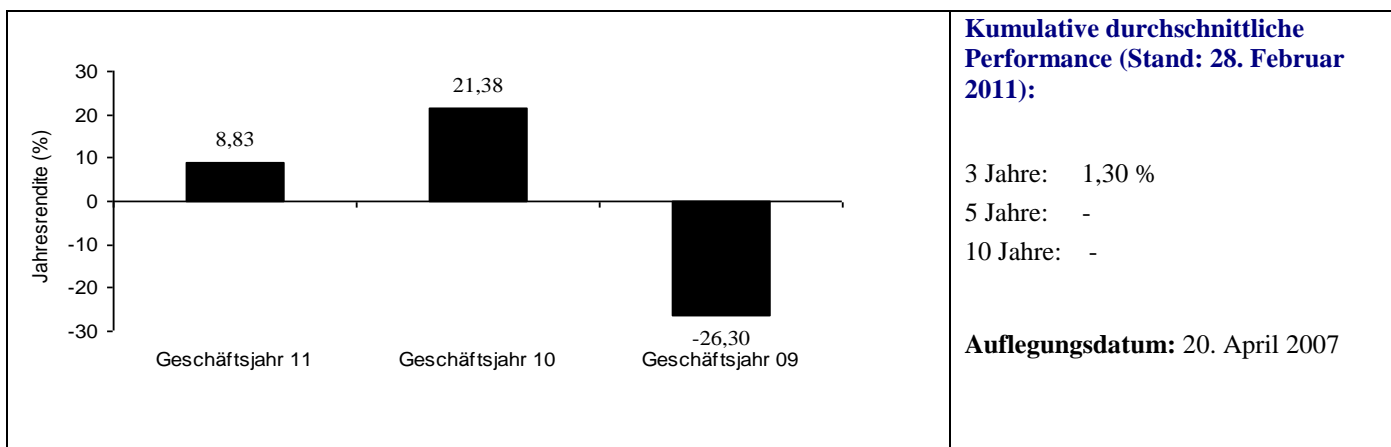

**Legg Mason Western Asset US Core Bond Fund – Performance-Daten der ausschüttenden, auf USD lautenden Anteilsklasse A (D) (nach Abzug von Gebühren)**

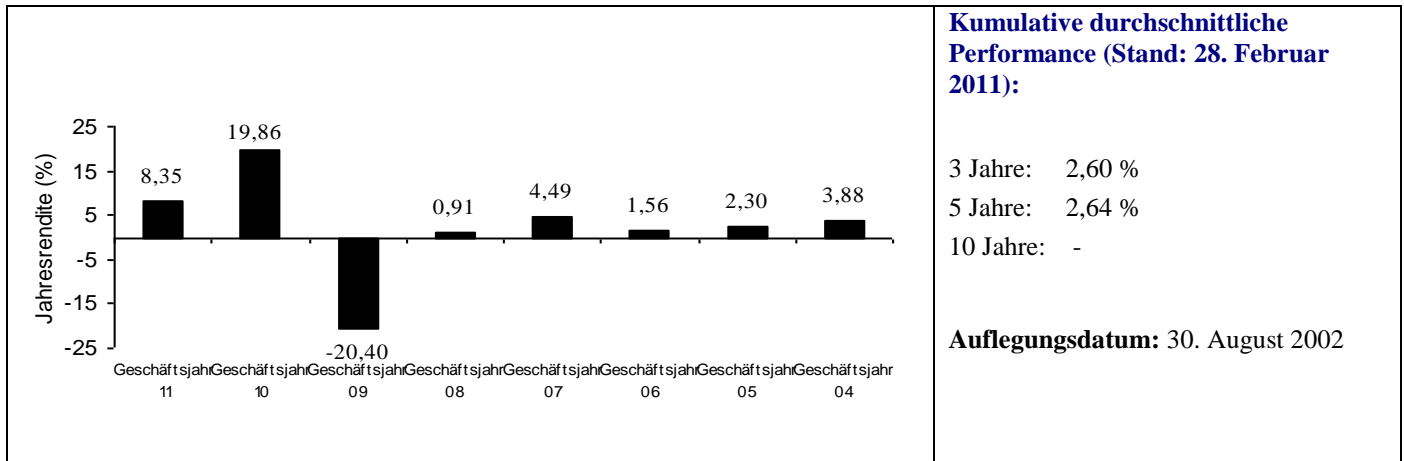

**Legg Mason Western Asset US Core Plus Bond Fund – Performance-Daten der ausschüttenden, auf USD lautenden Anteilsklasse A (D) (nach Abzug von Gebühren)**

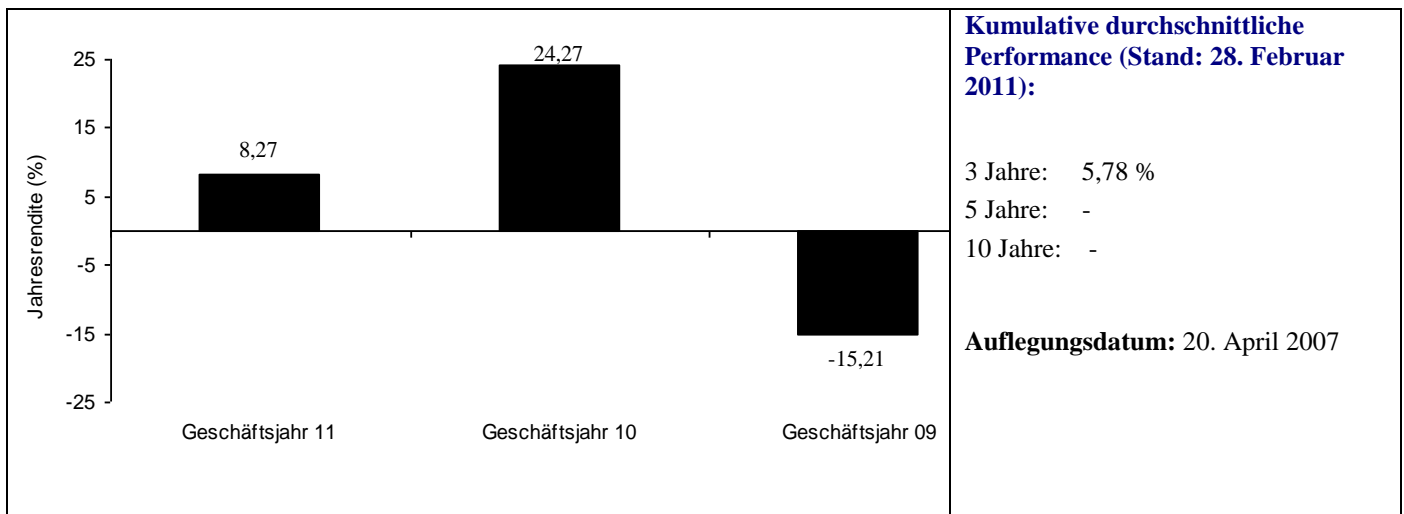

**Legg Mason Western Asset US High Yield Fund – Performance-Daten der ausschüttenden, auf USD lautenden Anteilsklasse A (D) (nach Abzug von Gebühren)**

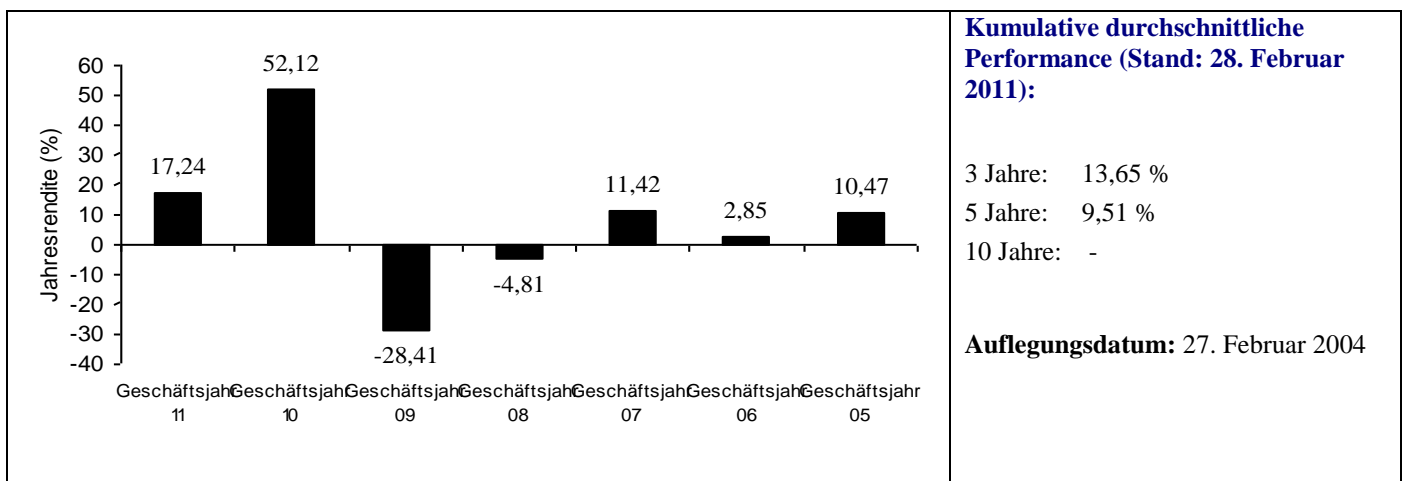

**Legg Mason Western Asset US Money Market Fund – Performance-Daten der ausschüttenden, auf USD lautenden Anteilsklasse A (D) (nach Abzug von Gebühren)**

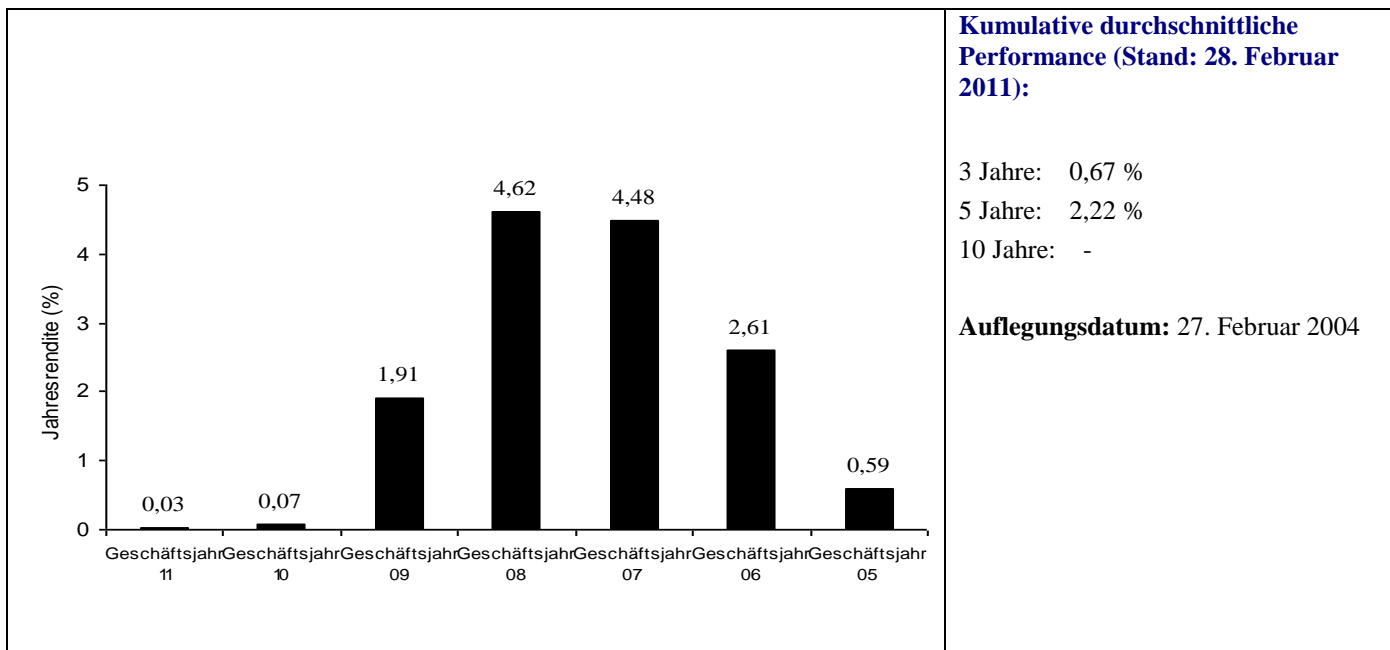

**Legg Mason Western Asset US Short-Term Government Fund – Performance-Daten der ausschüttenden, auf USD lautenden Anteilsklasse A (D) (nach Abzug von Gebühren)**

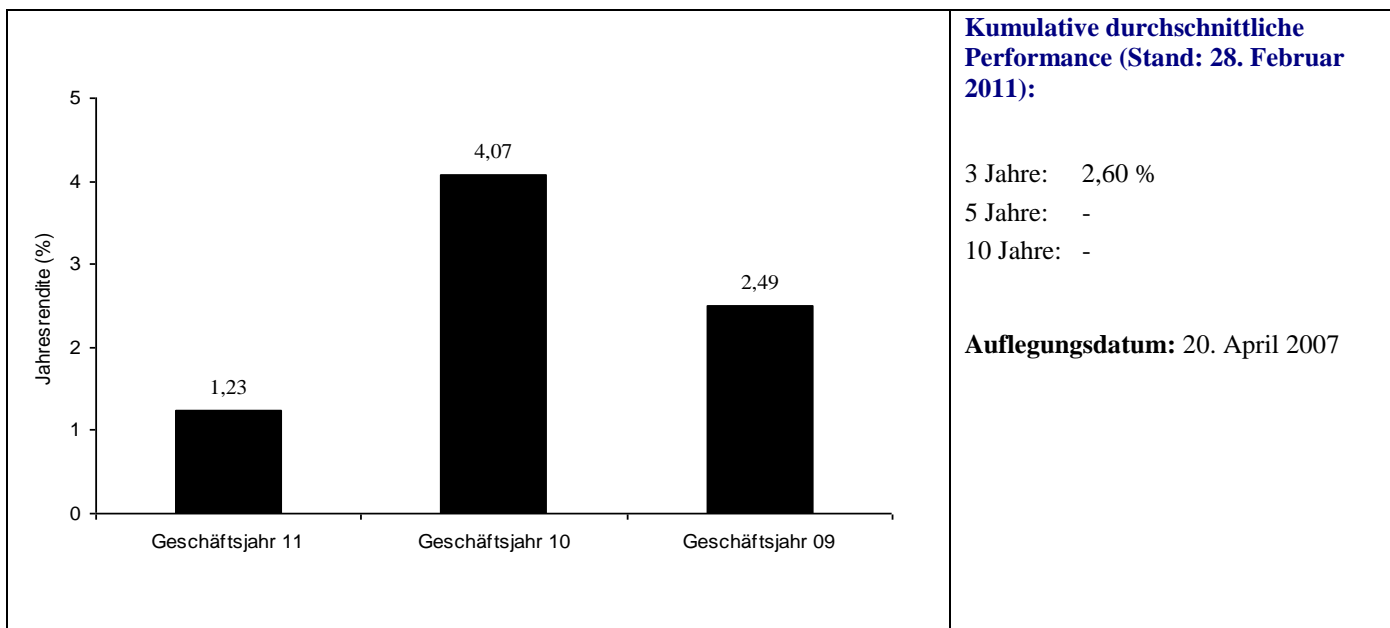

**Legg Mason Batterymarch Asia Pacific Equity Fund – Performance-Daten der ausschüttenden, auf USD lautenden Anteilsklasse A (A) (nach Abzug von Gebühren)**

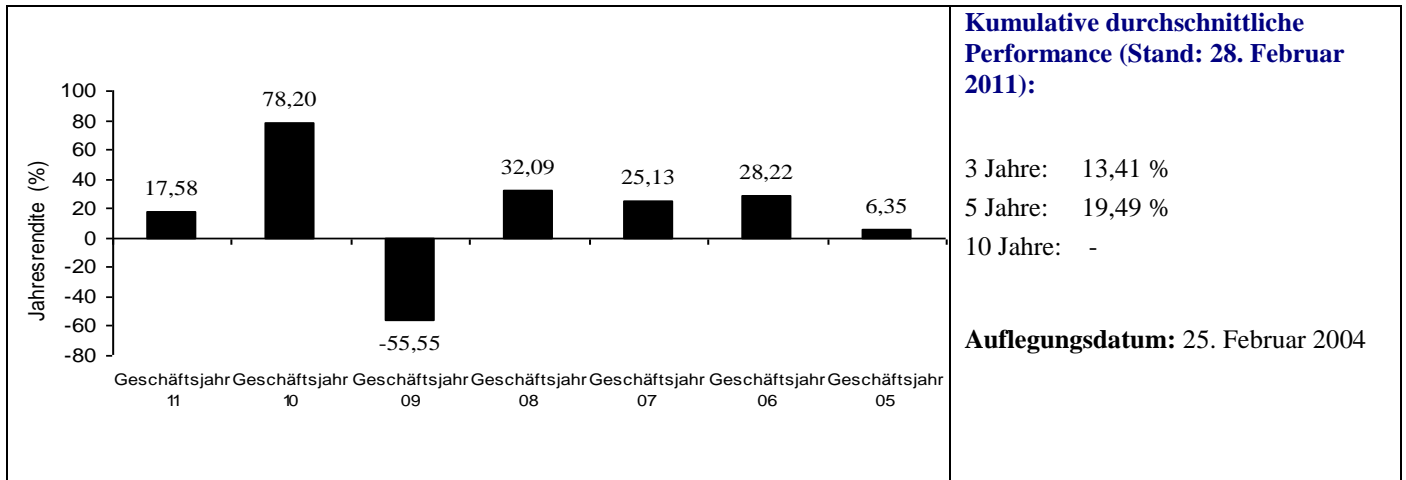

**Legg Mason Batterymarch Emerging Markets Equity Fund – Performance-Daten der ausschüttenden, auf USD lautenden Anteilsklasse A (A) (nach Abzug von Gebühren)**

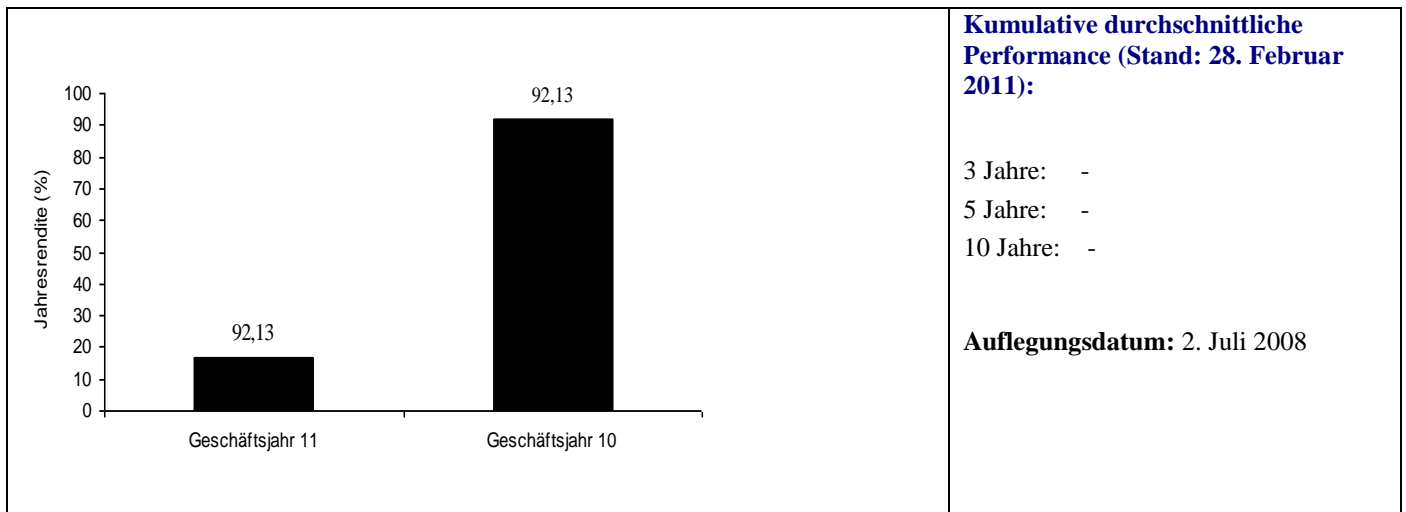

**Legg Mason Batterymarch European Equity Fund – Performance-Daten der ausschüttenden, auf USD lautenden Anteilsklasse A (A) (nach Abzug von Gebühren)**

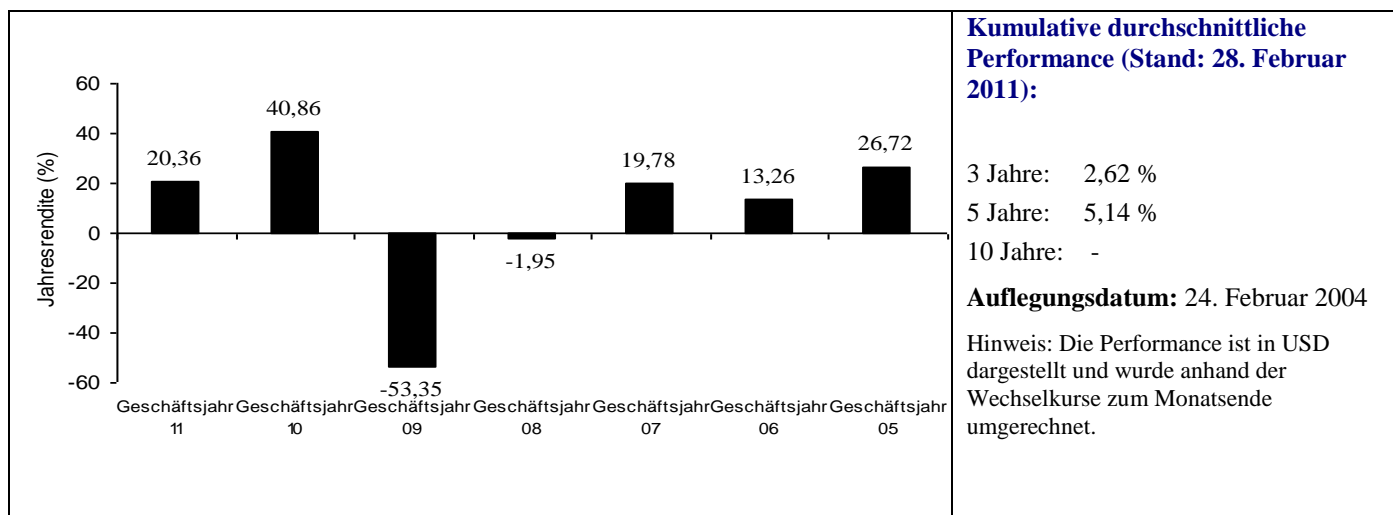

**Legg Mason Batterymarch European Equity Fund – Performance-Daten der ausschüttenden, auf USD lautenden Anteilsklasse A (A) (nach Abzug von Gebühren)**

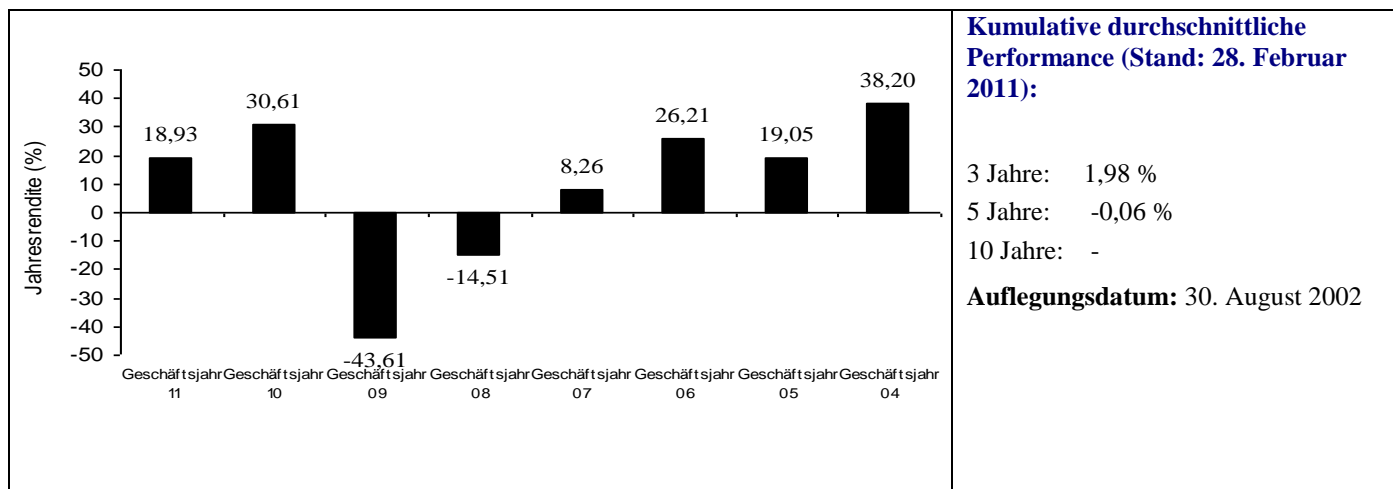

**Legg Mason Batterymarch International Large Cap Fund – Performance-Daten der ausschüttenden, auf USD lautenden Anteilsklasse A (A) (nach Abzug von Gebühren)**

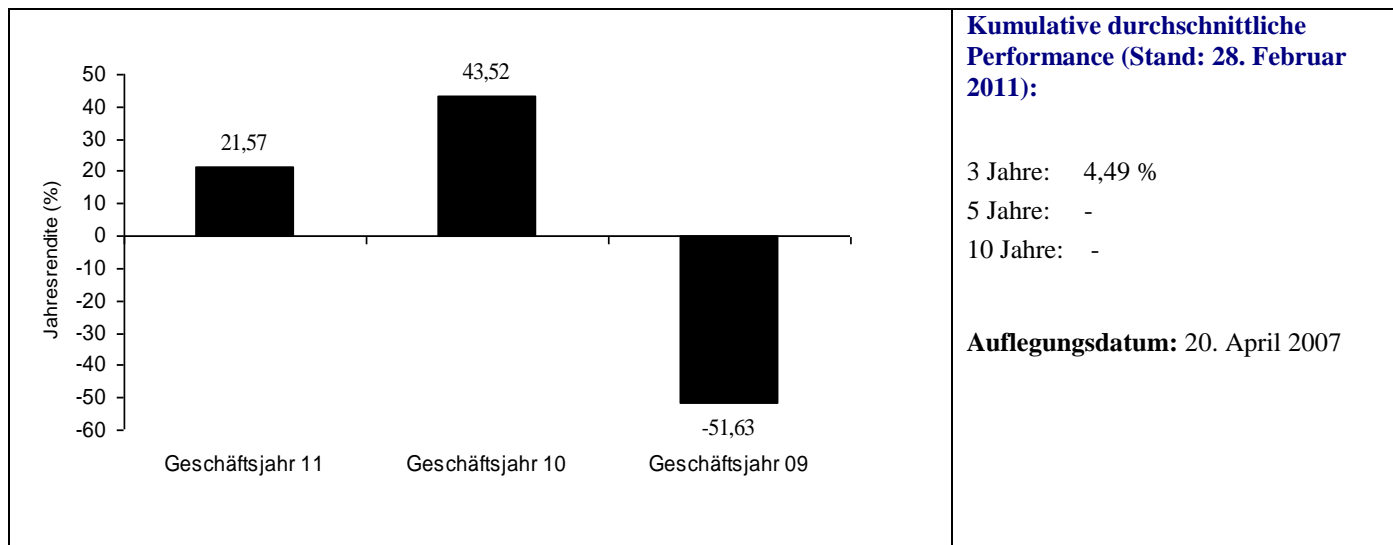

**Legg Mason Capital Management Growth Fund – Performance-Daten der ausschüttenden, auf USD lautenden Anteilsklasse A (A) (nach Abzug von Gebühren)**

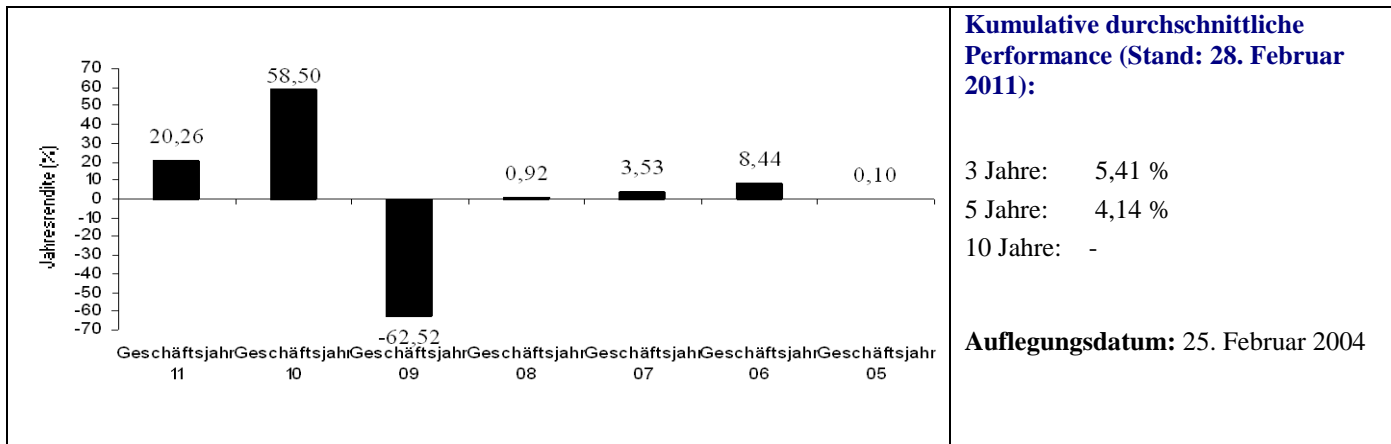

**Legg Mason Capital Management Opportunity Fund – Performance-Daten der ausschüttenden, auf USD lautenden Anteilsklasse A (A) (nach Abzug von Gebühren)**



**Legg Mason Capital Management Value Fund – Performance-Daten der ausschüttenden, auf USD lautenden Anteilsklasse A (A) (nach Abzug von Gebühren)**

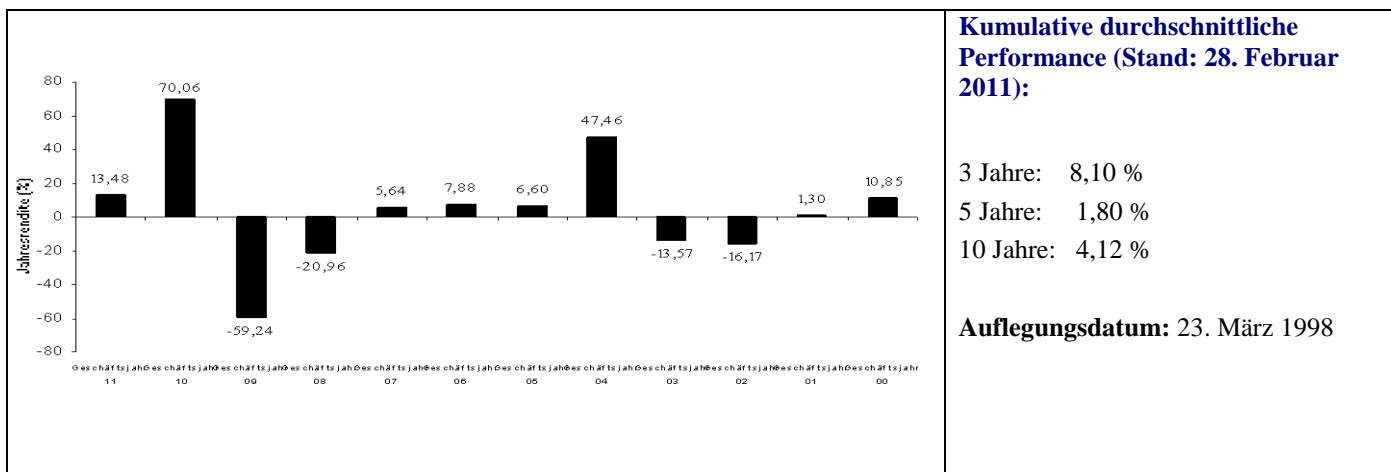

**Legg Mason ClearBridge US Aggressive Growth Fund – Performance-Daten der ausschüttenden, auf USD lautenden Anteilsklasse A (A) (nach Abzug von Gebühren)**

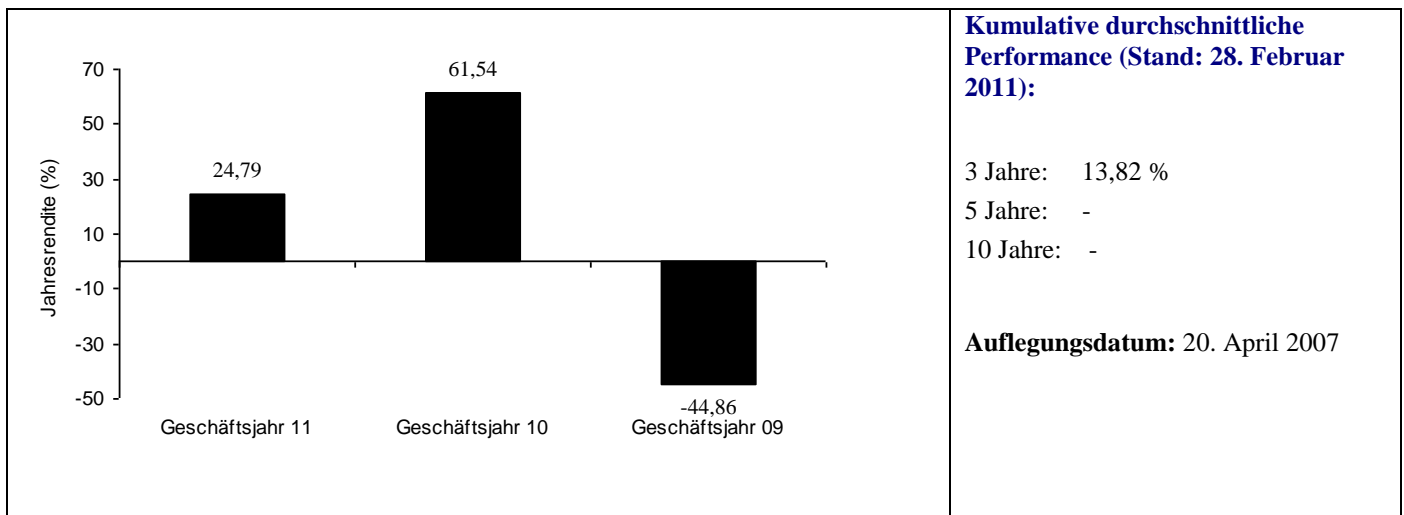

**Legg Mason ClearBridge US Appreciation Fund – Performance-Daten der ausschüttenden, auf USD lautenden Anteilsklasse A (A) (nach Abzug von Gebühren)**

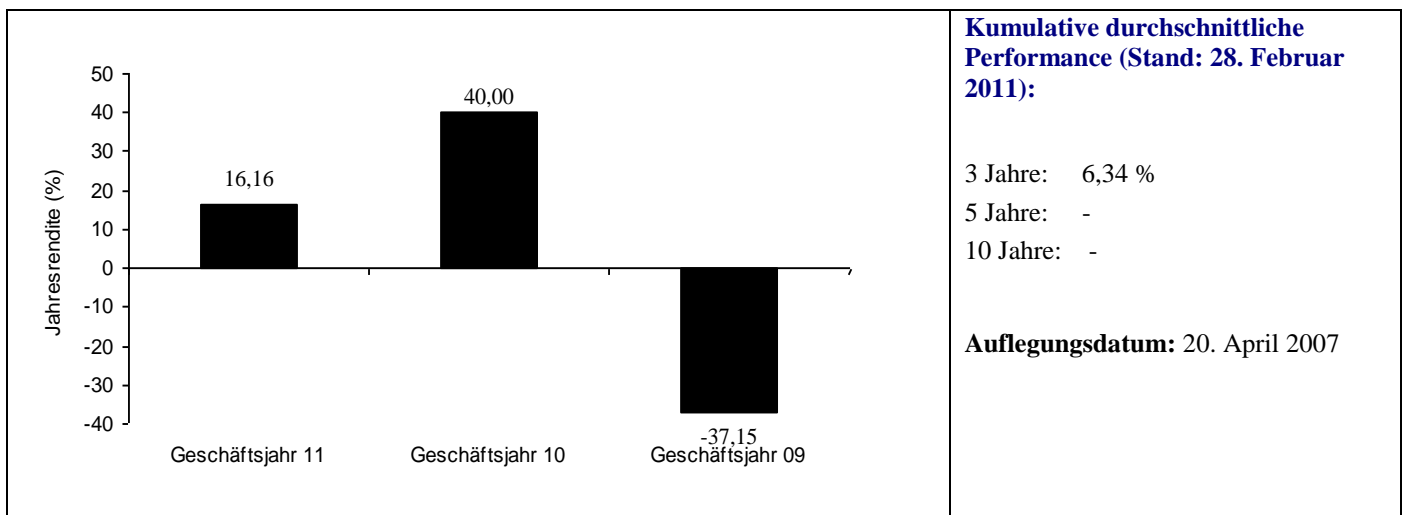

**Legg Mason ClearBridge US Fundamental Value Fund – Performance-Daten der ausschüttenden, auf USD lautenden Anteilsklasse A (A) (nach Abzug von Gebühren)**

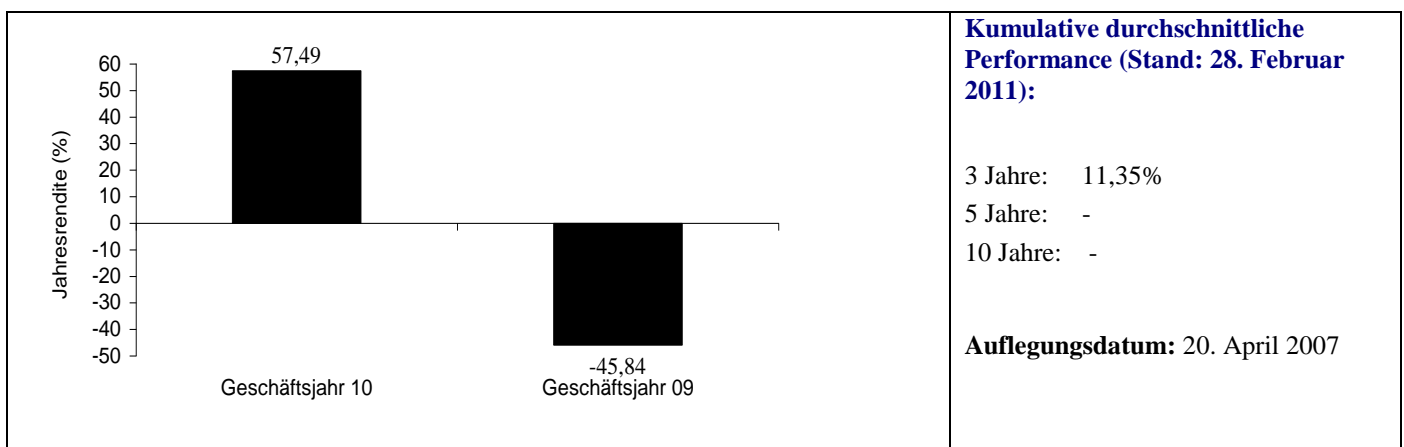



**Legg Mason ClearBridge US Large Cap Growth Fund – Performance-Daten der ausschüttenden, auf USD lautenden Anteilsklasse A (A) (nach Abzug von Gebühren)**

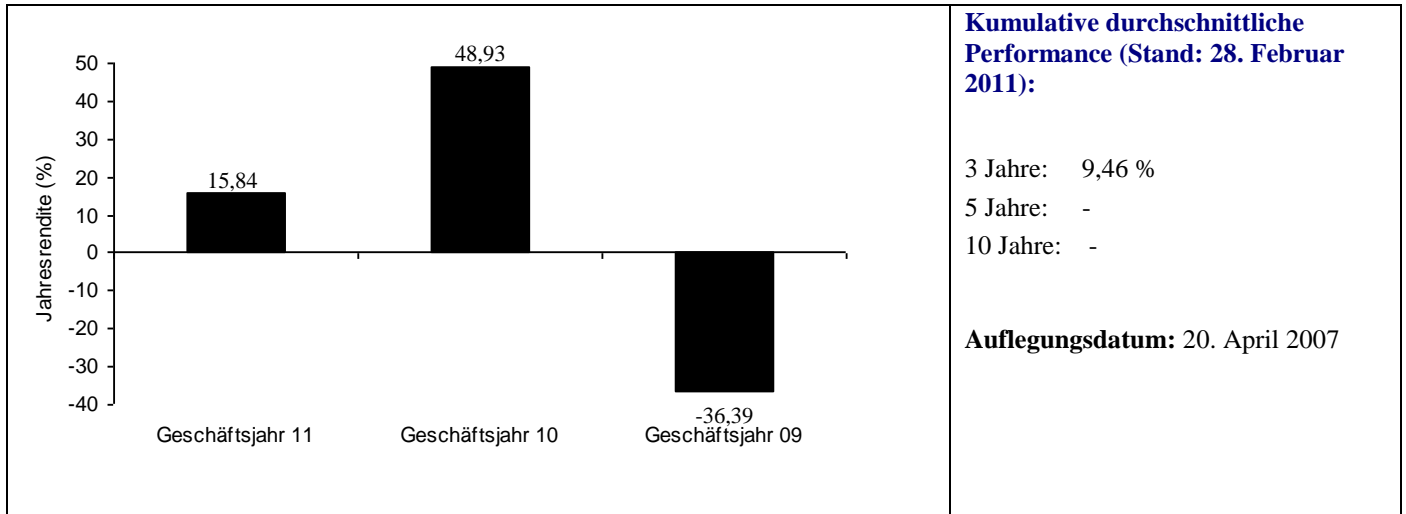

**Legg Mason GC Global Equity Fund – Performance-Daten der ausschüttenden, auf USD lautenden Anteilsklasse A (A) (nach Abzug von Gebühren)**

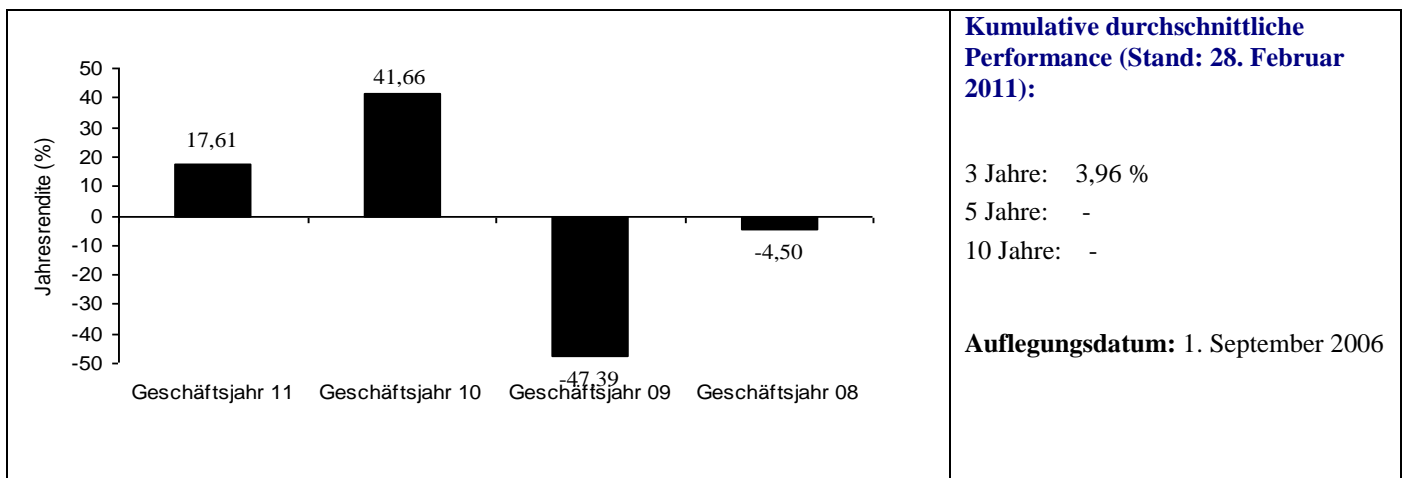

**Legg Mason LMHK China Fund – Performance-Daten der ausschüttenden, auf USD lautenden Anteilsklasse A (A) (nach Abzug von Gebühren)**

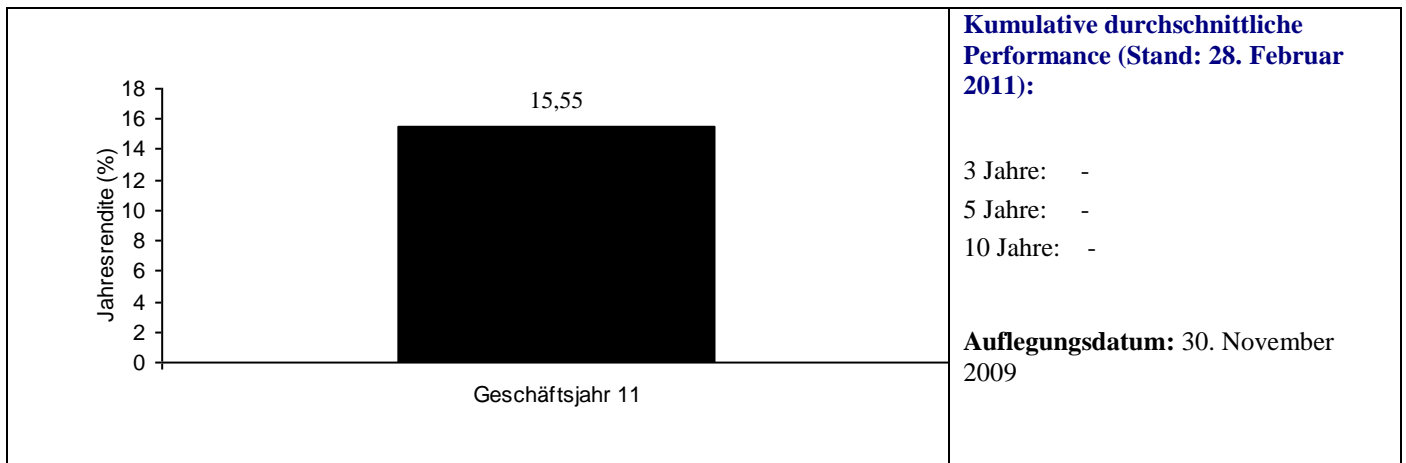

**Legg Mason Permal Global Absolute Fund – Performance-Daten der ausschüttenden, auf USD lautenden Anteilsklasse A (A) (nach Abzug von Gebühren)**

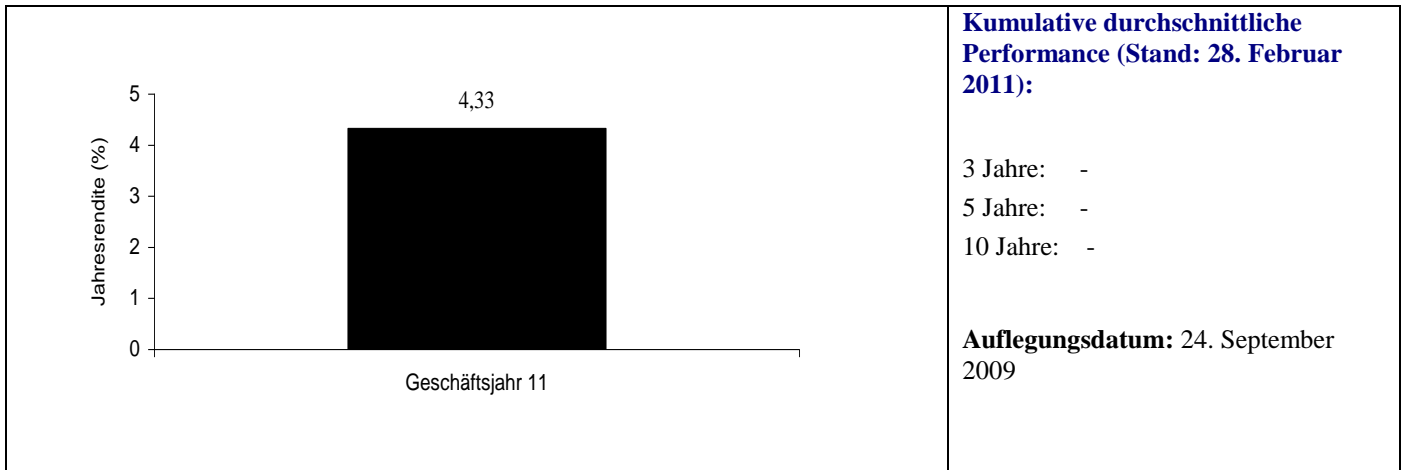

**Legg Mason Royce European Smaller Companies Fund – Performance-Daten der ausschüttenden, auf Euro lautenden Anteilsklasse A (A) (nach Abzug von Gebühren)**

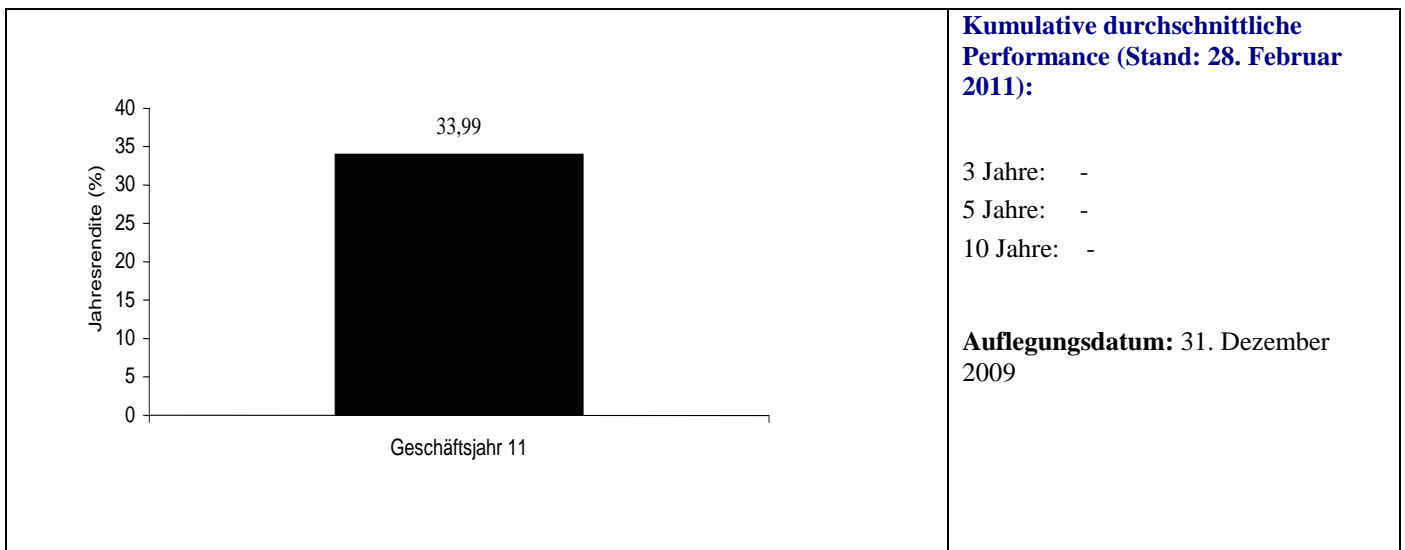

**Legg Mason Royce Global Smaller Companies Fund – Performance-Daten der ausschüttenden, auf USD lautenden Anteilsklasse A (A) (nach Abzug von Gebühren)**

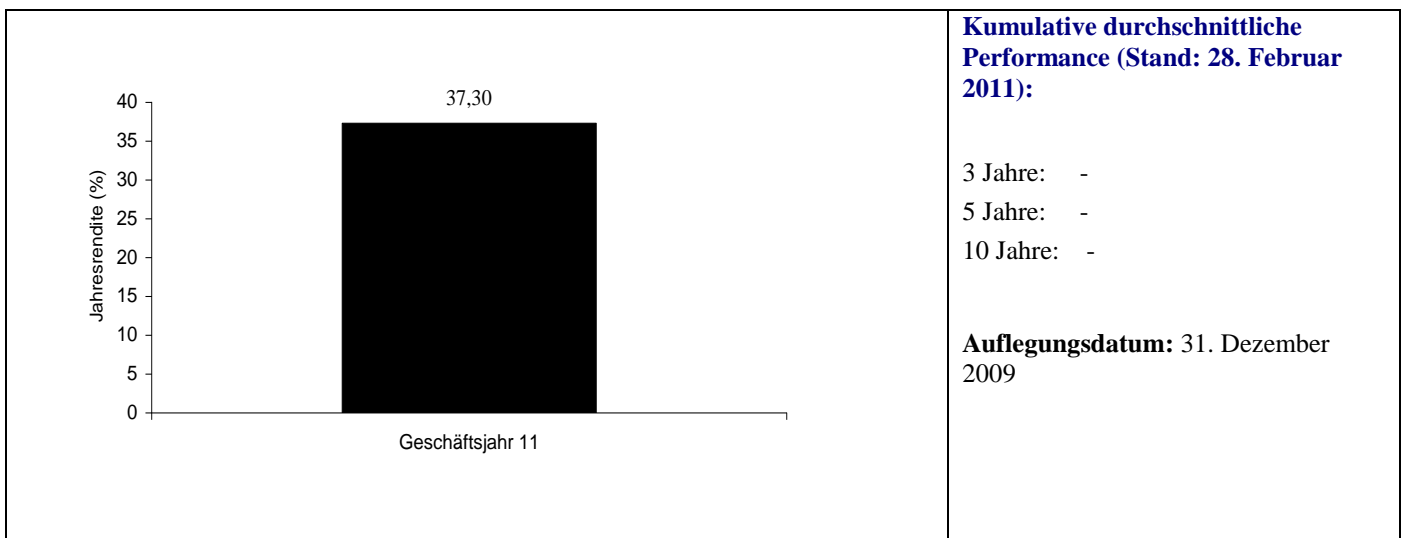

**Legg Mason Royce Smaller Companies Fund – Performance-Daten der ausschüttenden, auf USD lautenden Anteilsklasse A (A) (nach Abzug von Gebühren)**

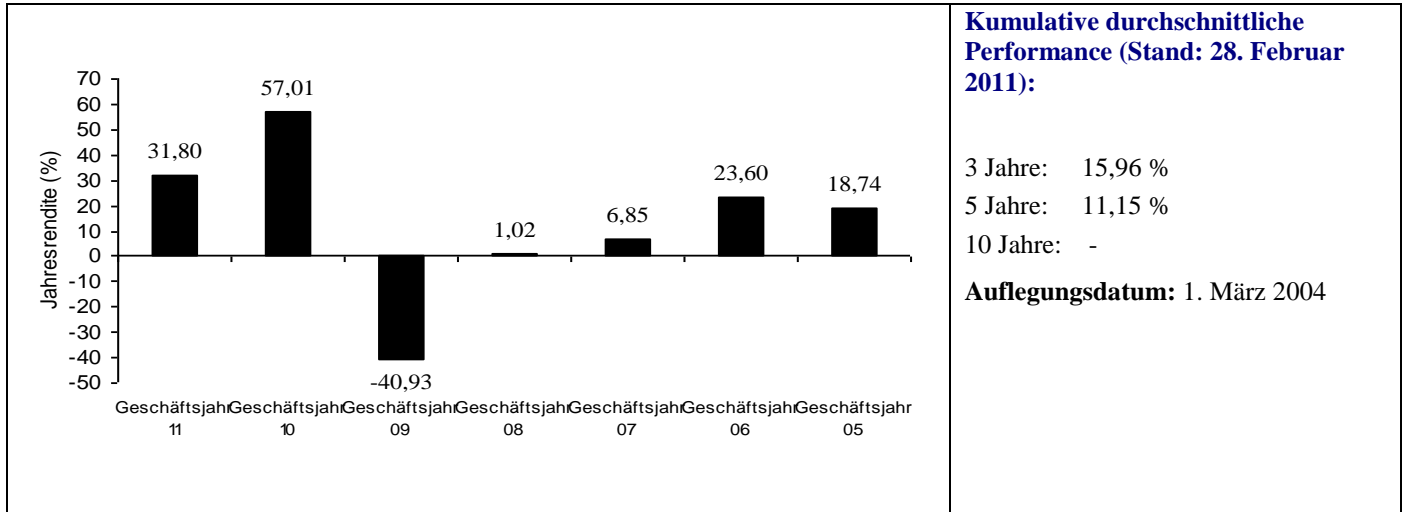

**Kumulative durchschnittliche Performance (Stand: 28. Februar 2011):**

3 Jahre: 15,96 %

5 Jahre: 11,15 %

10 Jahre: -

**Auflegungsdatum:** 1. März 2004

**Legg Mason Royce US Small Cap Opportunity Fund – Performance-Daten der ausschüttenden, auf USD lautenden Anteilsklasse A (A) (nach Abzug von Gebühren)**

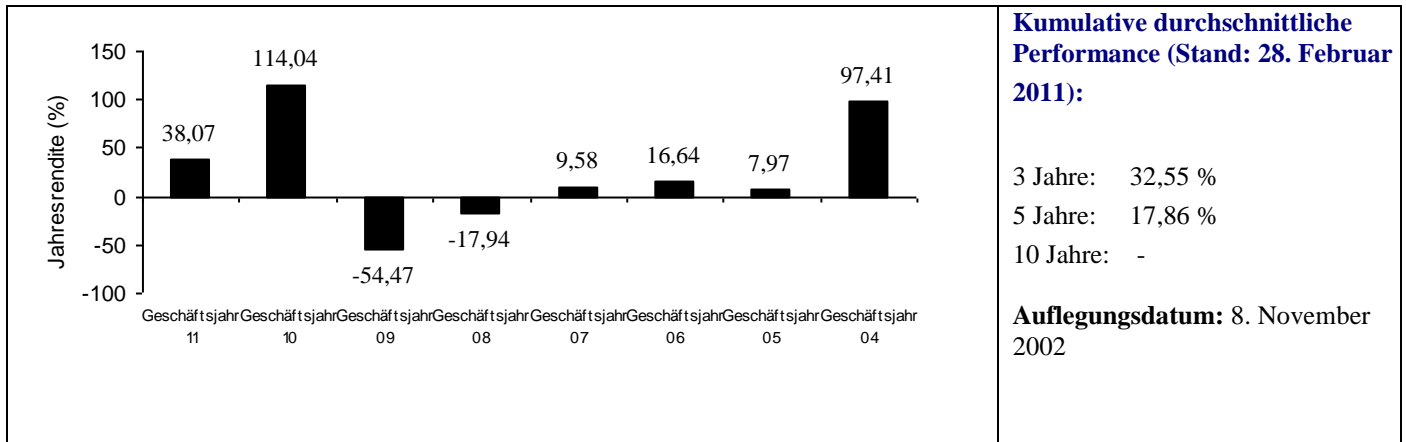

**Kumulative durchschnittliche Performance (Stand: 28. Februar 2011):**

3 Jahre: 32,55 %

5 Jahre: 17,86 %

10 Jahre: -

**Auflegungsdatum:** 8. November 2002

	<p>Die folgenden Fonds wurden in den zwölf Monaten vor dem 28. Februar 2010 oder sind bisher noch nicht aufgelegt. Aus diesem Grund stehen keine aussagekräftigen Daten zur Verfügung.</p> <p>Legg Mason Brandywine Global Opportunistic Fixed Income Fund  Legg Mason Western Asset Asian Bond Fund  Legg Mason Western Asset Brazil Bond Fund  Legg Mason Western Asset Emerging Domestic Debt Fund  Legg Mason Western Asset Euro Absolute Return Bond Fund  Legg Mason Western Asset Euro Core Bond Fund  Legg Mason Western Asset Euro High Yield Fund  Legg Mason Western Asset Global Core Plus Bond Fund  Legg Mason Western Asset Global Credit Absolute Return Fund  Legg Mason Western Asset Global Credit Fund  Legg Mason Western Asset Global Inflation-Linked Fund  Legg Mason Western Asset Global Sovereign Fund  Legg Mason Western Asset UK£ Core Plus Bond Fund  Legg Mason Western Asset UK£ Credit Plus Fund  Legg Mason Western Asset UK£ Inflation-Linked Plus Fund  Legg Mason Western Asset UK£ Limited Duration Fund  Legg Mason Western Asset UK£ Long Duration Fund  Legg Mason Western Asset US Limited Duration Fund  Legg Mason Batterymarch Global Equity Fund  Legg Mason Batterymarch US Large Cap Fund  Legg Mason Congruix Japan Equity Fund  Legg Mason Esemplia Emerging Markets Select Equity Fund  Legg Mason GC Global Equity Income Fund  Legg Mason GC Global SRI Equity Fund  Legg Mason LMHK Greater China Fund  Legg Mason LMHK Hong Kong Equity Fund  Legg Mason PCM US Equity Fund  Legg Mason Strategic European Equity Fund  Legg Mason Western Asset Brazil Equity Fund</p> <p>Alle Anteilhaber des Legg Mason Batterymarch 130/30 Fund wurden zum 20. Januar 2010 vollständig zurückgenommen. Daher sind keine Informationen zu Performance verfügbar.</p>
<p><b>Profil eines typischen Anlegers:</b></p>	<p>Die folgenden Fonds sind u. U. für Anleger geeignet, die in einen Fonds investieren wollen, der langfristig eine hohe Gesamrendite durch Erträge und Kapitalzuwachs anstrebt, und die bereit sind, kurzfristig (bisweilen beträchtliche) Schwankungen des Nettoinventarwerts je Aktie des Fonds in Kauf zu nehmen: <i>Legg Mason Brandywine Global Fixed Income Fund, Legg Mason Brandywine Global Opportunistic Fixed Income Fund, Legg Mason Western Asset Asian Bond Fund, Legg Mason Western Asset Asian Opportunities Fund, Legg Mason Western Asset Brazil Bond Fund, Legg Mason Western Asset Emerging Domestic Debt Fund, Legg Mason Western Asset Emerging Markets Bond Fund, Legg Mason Western Asset Euro Absolute Return Bond Fund, Legg Mason Western Asset Euro Core Bond Fund, Legg Mason Western Asset Euro Core Plus Bond Fund, Legg Mason Western Asset Global Blue Chip Bond Fund, Legg Mason Western Asset Global Core Plus Bond Fund, Legg Mason Western Asset Global Credit Fund, Legg Mason Western Asset Global High Yield Fund, Legg Mason Western Asset Global Multi Strategy Fund, Legg Mason Western Asset Global Sovereign Fund, Legg Mason Western Asset UK£ Core Plus Bond Fund, Legg Mason Western Asset UK£ Credit Plus Fund, Legg Mason Western Asset UK£ Limited Duration Fund, Legg Mason Western Asset UK£ Long Duration Fund, Legg Mason Western Asset US Core Bond Fund, Legg Mason Western Asset US Limited Duration Fund und Legg Mason Western Asset US Core Plus Bond Fund.</i> Anleger des <i>Legg Mason Western Asset Inflation Management Fund</i> haben ähnliche Erwartungen, aber ihr Anlagehorizont liegt in der Regel zwischen drei und fünf Jahren.</p> <p><i>Die Fonds Legg Mason Western Asset Global Inflation-Linked Plus Fund und Mason Western Asset UK£ Inflation-Linked Fund</i> sind ggf. eine geeignete Anlage für Anleger, die in einen Fonds investieren wollen, der eine hohe Gesamrendite bei gleichzeitigem Kapitalerhalt anstrebt. Diese Fonds eignen sich für Anleger mit langfristiger Perspektive.</p> <p><i>Die Fonds Legg Mason Western Asset Euro High Yield Fund und Legg Mason Western Asset US High Yield Fund</i> sind evtl. eine geeignete Anlage für Anleger, die in einen Fonds investieren wollen, der hohe laufende Erträge erzielen möchte, und die bereit sind, (bisweilen beträchtliche) Schwankungen des Nettoinventarwerts je Anteil des Fonds in Kauf zu nehmen. Diese Fonds eignen sich für Anleger mit langfristiger Perspektive.</p> <p><i>Der Legg Mason Western Asset US Money Market Fund</i> ist möglicherweise eine geeignete Anlage für Anleger, die in einen Fonds investieren wollen, der angemessene laufende Erträge bei gleichzeitigem Kapitalerhalt anstrebt.</p> <p><i>Der Legg Mason Western Asset US Short-Term Government Fund</i> ist eventuell eine geeignete Anlage für Anleger, die in einen Fonds investieren wollen, der laufende Erträge im Einklang mit dem Erhalt des Werts der Anlage anstrebt. Ein typischer Anleger des Fonds hat einen Anlagehorizont von einem bis drei Jahren.</p>

	<p>Der <i>Legg Mason Western Asset Diversified Strategic Income Fund</i> ist eventuell eine geeignete Anlage für Anleger, die in einen Fonds investieren wollen, der hohe laufende Erträge anstrebt, und die bereit sind, dafür (bisweilen beträchtliche) Schwankungen des Nettoinventarwerts je Anteil bei diesem Fonds in Kauf zu nehmen.</p> <p>Der <i>Legg Mason Western Asset US Adjustable Rate Fund</i> ist eventuell eine geeignete Anlage für Anleger, die in einen Fonds investieren wollen, der hohe laufende Erträge anstrebt und dabei nur begrenzte Schwankungen des Gesamtinventarwerts je Anteil des Fonds aufgrund von Änderungen des Zinsniveaus in Kauf nehmen will. Der typische Anleger dieses Fonds hat in der Regel einen ein- bis dreijährigen Anlagehorizont.</p> <p>Die folgenden Fonds eignen sich für Anleger, die in einen Fonds investieren wollen, der langfristigen Kapitalzuwachs anstrebt, und die dafür kurzfristig (bisweilen beträchtliche) Schwankungen des Nettoinventarwerts je Aktie des Fonds in Kauf nehmen: <i>Legg Mason Batterymarch 130/30 Global Equity Fund, Legg Mason Batterymarch Asia Pacific Equity Fund, Legg Mason Batterymarch Emerging Markets Equity Fund, Legg Mason Batterymarch European Equity Fund, Legg Mason Batterymarch Global Equity Fund, Legg Mason Batterymarch International Large Cap Fund, Legg Mason Batterymarch US Large Cap Fund, Legg Mason Capital Management Growth Fund, Legg Mason Capital Management Opportunity Fund, Legg Mason Capital Management Value Fund, Legg Mason ClearBridge US Aggressive Growth Fund, Legg Mason ClearBridge US Appreciation Fund, Legg Mason ClearBridge US Large Cap Growth Fund, Legg Mason ClearBridge US Fundamental Value Fund, Legg Mason Congruix Japan Equity Fund, Legg Mason Esemplia Emerging Markets Select Equity Fund, Legg Mason GC Global Equity Fund, Legg Mason GC Global Equity Income Fund, Legg Mason GC Global SRI Equity Fund, Legg Mason LMHK China Fund, Legg Mason LMHK Greater China Fund, Legg Mason LMHK Hong Kong Equity Fund, Legg Mason PCM US Equity Fund, Legg Mason Royce European Smaller Companies Fund, Legg Mason Royce Global Smaller Companies Fund, Legg Mason Royce Smaller Companies Fund, Legg Mason Royce US Small Cap Opportunity Fund, Legg Mason Strategic European Equity Fund und Legg Mason Western Asset Brazil Equity Fund.</i></p> <p>Der <i>Legg Mason Permal Global Absolute Fund</i> und der <i>Legg Mason Western Asset Global Credit Absolute Return Fund</i> sind eventuell eine geeignete Anlage für Anleger, die in einen Fonds investieren wollen, der langfristig eine hohe absolute Rendite durch Erträge und Kapitalzuwachs anstrebt, und die dafür (bisweilen beträchtliche) Schwankungen des Nettoinventarwerts je Anteil bei diesem Fonds in Kauf nehmen.</p>
<b>Ausschüttungs- politik:</b>	<p>Bei den ausschüttenden Anteilsklassen der Rentenfonds findet zum Zeitpunkt der Dividendenfestsetzung Folgendes statt: (1) Etwaige Nettoanlageerträge werden als Dividende festgesetzt, und (2) realisierte und nicht realisierte Kapitalgewinne können (müssen aber nicht) abzüglich realisierter und nicht realisierter Kapitalverluste ganz oder teilweise als Dividende festgesetzt werden.</p> <p>Bei den ausschüttenden Anteilsklassen der Aktienfonds werden zum Zeitpunkt der Dividendenfestsetzung etwaige Nettoanlageerträge als Dividende festgesetzt.</p> <p>Anteilsinhaber der einzelnen ausschüttenden Anteilsklassen können auf dem Antragsformular angeben, ob solche Ausschüttungen in weitere Anteile wieder angelegt werden sollen. Sofern nicht anders beantragt, erhalten die Anteilsinhaber die ausgeschüttete Dividende in der Währung, in der sie die Anteile gezeichnet haben. Auszahlungen erfolgen per Überweisung auf ein Konto des Anteilsinhabers.</p> <p>Bei thesaurierenden Anteilsklassen ist vorgesehen, dass im normalen Geschäftsverlauf keine Ausschüttungen festgesetzt werden und dass die den thesaurierenden Anteilsklassen zuzurechnenden Nettoanlageerträge täglich im Nettoinventarwert je Anteil der betreffenden Anteilsklasse kumuliert werden.</p>
<b>Gebühren und Auf- wendungen:</b>	<p><b><u>A. Jährliche Betriebsaufwendungen des Fonds (Aufwendungen, die vom Fondsvermögen abgezogen werden)</u></b></p> <p>Den Tabellen in Anhang A können Sie die Höchstgebühren und -aufwendungen entnehmen, die Ihnen als Anleger indirekt entstehen können. Außerdem bezahlt jeder Fonds Betriebs- und andere Aufwendungen, wie im Verkaufsprospekt beschrieben, direkt aus seinem Vermögen, was zur Minderung des Werts seiner Anteile und seiner Dividenden führt. Spesen der Mitglieder des Verwaltungsrats und/oder des Anlagemanagers können ebenfalls von den Fonds bezahlt werden.</p>
	<p><b><u>B. Gebühren zu Lasten der Anteilsinhaber (Gebühren, die direkt aus Ihrer Anlage bezahlt werden)</u></b></p> <p>Die in Anhang B aufgeführte Tabelle stellt die Gebühren dar, die bei Kauf, Rücknahme oder Umtausch von Anteilen der Fonds direkt vom Anteilsinhaber gezahlt werden. Manche Händler berechnen möglicherweise eine Umtauschgebühr – wenden Sie sich an Ihren Händler, um zu erfahren, ob er eine Umtauschgebühr berechnet.</p>

	<p><b><u>C. Gesamtkostenquote (TER) der einzelnen Anteilsklassen (für das Geschäftsjahr zum 28. Februar 2011)</u></b></p>								
	<table border="0"> <thead> <tr> <th style="text-align: left;"><b><u>Fonds / Anteilsklasse</u></b></th> <th style="text-align: right;"><b><u>TER</u></b></th> </tr> </thead> <tbody> <tr> <td><b>Legg Mason Brandywine Global Fixed Income Fund</b></td> <td></td> </tr> <tr> <td>Klasse A, USD, thesaurierend</td> <td style="text-align: right;">1,40 %</td> </tr> <tr> <td>Klasse A, USD, ausschüttend (S)</td> <td style="text-align: right;">1,43 %</td> </tr> </tbody> </table>	<b><u>Fonds / Anteilsklasse</u></b>	<b><u>TER</u></b>	<b>Legg Mason Brandywine Global Fixed Income Fund</b>		Klasse A, USD, thesaurierend	1,40 %	Klasse A, USD, ausschüttend (S)	1,43 %
<b><u>Fonds / Anteilsklasse</u></b>	<b><u>TER</u></b>								
<b>Legg Mason Brandywine Global Fixed Income Fund</b>									
Klasse A, USD, thesaurierend	1,40 %								
Klasse A, USD, ausschüttend (S)	1,43 %								

Klasse A, Euro, thesaurierend (mit Absicherung)	1,40 %
Klasse A, GBP, ausschüttend (S) (mit Absicherung)	1,42 %
Klasse B, USD, thesaurierend	1,65 %
Klasse B, USD, ausschüttend (S)	1,68 %
Klasse C, USD, thesaurierend	1,90 %
Klasse C, USD, ausschüttend (S)	1,92 %

**Fonds / Anteilsklasse**

**TER**

**Legg Mason Western Asset Asian Opportunities Fund**

Klasse A, USD, thesaurierend	1,41 %
Klasse A, USD, ausschüttend (D)	1,41 %
Klasse A USD, ausschüttend (M)	1,41 %
Klasse A, Euro, thesaurierend	1,41 %
Klasse A SGD , thesaurierend (mit Absicherung)	1,41 %
Klasse B, USD, thesaurierend	1,66 %
Klasse B, USD, ausschüttend (D)	1,66 %
Klasse C, USD, thesaurierend	1,91 %
Klasse C, USD, ausschüttend (D)	1,91 %
Klasse E, USD, thesaurierend	2,01 %
Klasse E, USD, ausschüttend (D)	2,01 %
Klasse F, USD, thesaurierend	1,01 %
Klasse F, USD, ausschüttend (D)	1,01 %
Klasse Premier, USD, thesaurierend	0,76 %
Klasse LM, USD, thesaurierend	0,16 %

**Fonds / Anteilsklasse**

**TER**

**SYNTHETISCH**

**TER**

**Legg Mason Western Asset Diversified Strategic Income Fund**

Klasse A, USD, thesaurierend	1,40 %	1,43 %
Klasse A, USD, ausschüttend (D)	1,44 %	1,47 %
Klasse A USD, ausschüttend (M)	1,40 %	1,43 %
Klasse A, Euro, thesaurierend (mit Absicherung)	1,43 %	1,43 %
Klasse A, Euro, ausschüttend (M) (mit Absicherung)	1,40 %	1,46 %
Klasse B, USD, thesaurierend	1,65 %	1,68 %
Klasse B, USD, ausschüttend (D)	1,70 %	1,73 %
Klasse C, USD, thesaurierend	1,90 %	1,93 %
Klasse C, USD, ausschüttend (D)	1,94 %	1,97 %
Klasse A (G), USD, thesaurierend	1,39 %	1,42 %
Klasse A (G), USD, ausschüttend (D)	1,39 %	1,42 %
Klasse B (G), USD, thesaurierend	1,89 %	1,92 %
Klasse B (G), USD, ausschüttend (D)	1,89 %	1,92 %
Klasse L (G), USD, thesaurierend	1,89 %	1,92 %
Klasse L (G), USD, ausschüttend (D)	1,89 %	1,92 %

**Fonds / Anteilsklasse**

**TER**

**Legg Mason Western Asset Emerging Markets Bond Fund**

Klasse A, USD, thesaurierend	1,80 %
Klasse A, USD, ausschüttend (D)	1,82 %
Klasse A USD, ausschüttend (M)	1,80 %
Klasse A, Euro, thesaurierend (mit Absicherung)	1,82 %
Klasse B, USD, thesaurierend	2,05 %
Klasse B, USD, ausschüttend (D)	2,08 %

Klasse C, USD, thesaurierend	2,30 %
Klasse C, USD, ausschüttend (D)	2,32 %
Klasse Premier, USD, thesaurierend	0,72 %
Klasse A (G), USD, thesaurierend	1,42 %
Klasse A (G), USD, ausschüttend (D)	1,42 %
Klasse B (G), USD, thesaurierend	1,92 %
Klasse B (G), USD, ausschüttend (D)	1,93 %
Klasse L (G), USD, thesaurierend	1,92 %
Klasse L (G), USD, ausschüttend (D)	1,92 %

**Fonds / Anteilsklasse**

**TER**

**Legg Mason Western Asset Euro Core Plus Bond Fund**

Klasse A, USD, ausschüttend (D)	1,48 %
Klasse A, Euro, ausschüttend (D)	1,46 %
Klasse B, USD, ausschüttend (D)	1,74 %
Klasse C, USD, ausschüttend (D)	1,98 %

**Fonds / Anteilsklasse**

**TER**

**Legg Mason Western Asset Global Blue Chip Bond Fund**

Klasse A, USD, thesaurierend	1,17 %
Klasse A USD, ausschüttend (M)	1,17 %
Klasse A, Euro, thesaurierend (mit Absicherung)	1,17 %
Klasse A, GBP, thesaurierend (mit Absicherung)	1,17 %
Klasse B, USD, ausschüttend (M)	1,43 %
Klasse C, USD, thesaurierend	1,67 %
Klasse C, USD, ausschüttend (M)	1,67 %
Klasse E, USD, thesaurierend	1,78 %
Klasse E, USD, ausschüttend (D)	1,78 %
Klasse F, USD, thesaurierend	0,76 %
Klasse F, USD, ausschüttend (D)	1,37 %
Klasse Premier, USD, thesaurierend	0,52 %
Klasse Premier, USD, ausschüttend (M)	0,52 %
Klasse Premier, Euro, thesaurierend (mit Absicherung)	0,53 %
Klasse Premier, Euro, ausschüttend (M) (mit Absicherung)	0,52 %
Klasse Premier, GBP, thesaurierend (mit Absicherung)	0,52 %
Klasse Premier, GBP, ausschüttend (M) (mit Absicherung)	0,52 %

**Fonds / Anteilsklasse**

**TER**

**Legg Mason Western Asset Global High Yield Fund**

Klasse A, USD, thesaurierend	1,55 %
Klasse A, USD, ausschüttend (D)	1,55 %
Klasse A USD, ausschüttend (M)	1,58 %
Klasse B, USD, thesaurierend	1,80 %
Klasse B, USD, ausschüttend (D)	1,80 %
Klasse C, USD, thesaurierend	2,05 %
Klasse C, USD, ausschüttend (D)	2,05 %
Klasse E, USD, thesaurierend	2,18 %
Klasse E, USD, ausschüttend (D)	2,18 %
Klasse Premier, USD, thesaurierend	0,62 %
Klasse A (G), USD, thesaurierend	1,42 %
Klasse A (G), USD, ausschüttend (D)	1,42 %
Klasse B (G), USD, thesaurierend	1,92 %

Klasse B (G), USD, ausschüttend (D)	1,92 %
Klasse L (G), USD, thesaurierend	1,92 %
Klasse L (G), USD, ausschüttend (D)	1,92 %
<b>Fonds / Anteilsklasse</b>	<b><u>TER</u></b>
<b>Legg Mason Western Asset Global Multi Strategy Fund</b>	
Klasse A, USD, thesaurierend	1,40 %
Klasse A, USD, ausschüttend (D)	1,42 %
Klasse A USD, ausschüttend (M)	1,42 %
Klasse A, Euro, thesaurierend (mit Absicherung)	1,42 %
Klasse A, Euro, ausschüttend (M) (mit Absicherung)	1,42 %
Klasse A, GBP, ausschüttend (M) (mit Absicherung)	1,42 %
Klasse A SGD, ausschüttend (Q) (mit Absicherung)	1,42 %
Klasse B, USD, thesaurierend	1,65 %
Klasse B, USD, ausschüttend (D)	1,67 %
Klasse C, USD, thesaurierend	1,90 %
Klasse C, USD, ausschüttend (D)	1,92 %
Klasse E, USD, thesaurierend	2,02 %
Klasse E, USD, ausschüttend (D)	2,02 %
Klasse F, USD, thesaurierend	0,82 %
Klasse F, USD, ausschüttend (D)	0,82 %
Klasse F, Euro, thesaurierend	0,79 %
Klasse Premier, USD, thesaurierend	0,57 %
Klasse Premier, USD, ausschüttend (D)	0,57 %
Klasse Premier, USD, ausschüttend (M)	0,57 %
Klasse Premier, Euro, thesaurierend (mit Absicherung)	0,57 %
Klasse Premier, GBP, ausschüttend (M) (mit Absicherung)	0,57 %
Klasse A, USD, thesaurierend	1,40 %
Klasse A, USD, ausschüttend (A)	1,40 %
Klasse B, USD, thesaurierend	1,65 %
Klasse B, USD, ausschüttend (A)	1,65 %
Klasse C, USD, ausschüttend (A)	1,90 %
Klasse A (G), USD, thesaurierend	1,00 %
Klasse A, (G) USD, ausschüttend (A)	1,00 %
Klasse B (G), USD, thesaurierend	1,50 %
Klasse B, (G) USD, ausschüttend (A)	1,50 %
Klasse L (G), USD, thesaurierend	1,50 %
Klasse L, (G) USD, ausschüttend (A)	1,50 %
<b>Fonds / Anteilsklasse</b>	<b><u>TER</u></b>
<b>Legg Mason Western Asset US Adjustable Rate Fund</b>	
Klasse A, USD, thesaurierend	1,40 %
Klasse B, USD, ausschüttend (D)	1,65 %
Klasse C, USD, thesaurierend	1,90 %
Klasse C, USD, ausschüttend (D)	1,90 %
Klasse A (G), USD, thesaurierend	1,37 %
Klasse A (G), USD, ausschüttend (D)	1,37 %
Klasse B (G), USD, thesaurierend	1,88 %
Klasse B (G), USD, ausschüttend (D)	1,88 %
Klasse L (G), USD, thesaurierend	1,87 %
Klasse L (G), USD, ausschüttend (D)	1,87 %



<b><u>Fonds / Anteilsklasse</u></b>	<b><u>TER</u></b>
<b>Legg Mason Western Asset US Core Bond Fund</b>	
Klasse A, USD, thesaurierend	1,25 %
Klasse A, USD, ausschüttend (D)	1,45 %
Klasse B, USD, thesaurierend	1,50 %
Klasse B, USD, ausschüttend (D)	1,73 %
Klasse C, USD, thesaurierend	1,75 %
Klasse C, USD, ausschüttend (D)	1,96 %

<b><u>Fonds / Anteilsklasse</u></b>	<b><u>TER</u></b>
<b>Legg Mason Western Asset US Core Plus Bond Fund</b>	
Klasse A, USD, thesaurierend	1,44 %
Klasse A, USD, ausschüttend (D)	1,44 %
Klasse B, USD, thesaurierend	1,69 %
Klasse B, USD, ausschüttend (D)	1,69 %
Klasse C, USD, thesaurierend	1,94 %
Klasse C, USD, ausschüttend (D)	1,94 %
Klasse A (G), USD, thesaurierend	1,37 %
Klasse A (G), USD, ausschüttend (D)	1,37 %
Klasse B (G), USD, thesaurierend	1,87 %
Klasse B (G), USD, ausschüttend (D)	1,88 %
Klasse L (G), USD, thesaurierend	1,87 %
Klasse L (G), USD, ausschüttend (D)	1,87 %

<b><u>Fonds / Anteilsklasse</u></b>	<b><u>TER</u></b>
<b>Western Asset US High Yield Fund</b>	
Klasse A, USD, thesaurierend	1,44 %
Klasse A, USD, ausschüttend (D)	1,49 %
Klasse B, USD, thesaurierend	1,70 %
Klasse B, USD, ausschüttend (D)	1,74 %
Klasse C, USD, thesaurierend	1,95 %
Klasse C, USD, ausschüttend (D)	1,99 %
Klasse E, USD, thesaurierend	2,07 %
Klasse E, USD, ausschüttend (D)	1,78 %
Klasse LM, USD, ausschüttend (M)	0,15 %
Klasse A (G), USD, thesaurierend	1,34 %
Klasse A (G), USD, ausschüttend (D)	1,34 %
Klasse B (G), USD, thesaurierend	1,84 %
Klasse B (G), USD, ausschüttend (D)	1,84 %
Klasse L (G), USD, thesaurierend	1,84 %
Klasse L (G), USD, ausschüttend (D)	1,84 %

<b><u>Fonds / Anteilsklasse</u></b>	<b><u>TER</u></b>
<b>Legg Mason Western Asset US Money Market Fund</b>	
Klasse A, USD, thesaurierend	0,31 %
Klasse A, USD, ausschüttend (D)	0,31 %
Klasse B, USD, thesaurierend	0,33 %
Klasse B, USD, ausschüttend (D)	0,32 %
Klasse C, USD, thesaurierend	0,33 %

Klasse C, USD, ausschüttend (D)	0,30 %
Klasse A (G), USD, thesaurierend	0,33 %
Klasse A (G), USD, ausschüttend (D)	0,33 %
Klasse B (G), USD, thesaurierend	0,33 %
Klasse B (G), USD, ausschüttend (D)	0,28 %
Klasse L (G), USD, ausschüttend (D)	0,33 %

**Fonds / Anteilsklasse**

**TER**

**Legg Mason Western Asset US Short-Term Government Fund**

Klasse A, USD, thesaurierend	1,35 %
Klasse A, USD, ausschüttend (D)	1,35 %
Klasse B, USD, thesaurierend	1,60 %
Klasse B, USD, ausschüttend (D)	1,60 %
Klasse C, USD, thesaurierend	1,85 %
Klasse C, USD, ausschüttend (D)	1,85 %
Klasse A (G), USD, thesaurierend	1,26 %
Klasse A (G), USD, ausschüttend (D)	1,27 %
Klasse B (G), USD, thesaurierend	1,77 %
Klasse B (G), USD, ausschüttend (D)	1,77 %
Klasse L (G), USD, thesaurierend	1,77 %
Klasse L (G), USD, ausschüttend (D)	1,77 %

**Fonds / Anteilsklasse**

**TER**

**Legg Mason Batterymarch Asia Pacific Equity Fund**

Klasse A, USD, thesaurierend	2,00 %
Klasse A, USD, ausschüttend (A)	2,05 %
Klasse A, Euro, thesaurierend	2,00 %
Klasse B, USD, thesaurierend	2,50 %
Klasse B, USD, ausschüttend (A)	2,55 %
Klasse C, USD, thesaurierend	2,50 %
Klasse C, USD, ausschüttend (A)	2,55 %
Klasse E, USD, thesaurierend	2,77 %
Klasse E, USD, ausschüttend (A)	2,63 %

**Fonds / Anteilsklasse**

**TER**

**Legg Mason Batterymarch Emerging Markets Equity Fund**

Klasse A, USD, thesaurierend	2,00 %
Klasse A, USD, ausschüttend (A)	2,00 %
Klasse A, Euro, thesaurierend	2,00 %
Klasse A, GBP, ausschüttend (A)	2,00 %
Klasse B, USD, thesaurierend	2,54 %
Klasse B, USD, ausschüttend (A)	2,53 %
Klasse C, USD, thesaurierend	2,53 %
Klasse C, USD, ausschüttend (A)	2,54 %
Klasse E, USD, thesaurierend	2,81 %
Klasse E, USD, ausschüttend (A)	2,78 %
Klasse F, USD, thesaurierend	1,39 %
Klasse F, USD, ausschüttend (A)	1,34 %
Klasse Premier, Euro, thesaurierend	1,17 %

<b><u>Fonds / Anteilsklasse</u></b>	<b><u>TER</u></b>
<b>Legg Mason Batterymarch European Equity Fund</b>	
Klasse A, USD, thesaurierend	1,85 %
Klasse A, USD, ausschüttend (A)	1,94 %
Klasse A, Euro, ausschüttend (A)	1,93 %
Klasse B, USD, thesaurierend	2,35 %
Klasse B, USD, ausschüttend (A)	2,43 %
Klasse C, USD, thesaurierend	2,34 %
Klasse C, USD, ausschüttend (A)	2,44 %
Klasse A (G), USD, thesaurierend	1,58 %
Klasse B (G), USD, thesaurierend	2,09 %
Klasse L (G), USD, thesaurierend	2,07 %
<b><u>Fonds / Anteilsklasse</u></b>	<b><u>TER</u></b>
<b>Legg Mason Batterymarch International Large Cap Fund</b>	
Klasse A, USD, thesaurierend	1,90 %
Klasse A, USD, ausschüttend (A)	1,90 %
Klasse B, USD, thesaurierend	2,40 %
Klasse B, USD, ausschüttend (A)	2,40 %
Klasse C, USD, thesaurierend	2,40 %
Klasse C, USD, ausschüttend (A)	2,40 %
Klasse A (G), USD, thesaurierend	1,70 %
Klasse B (G), USD, thesaurierend	2,21 %
Klasse L (G), USD, thesaurierend	2,20 %
<b><u>Fonds / Anteilsklasse</u></b>	<b><u>TER</u></b>
<b>Legg Mason Capital Management Growth Fund</b>	
Klasse A, USD, thesaurierend	1,70 %
Klasse A, USD, ausschüttend (A)	1,74 %
Klasse A, Euro, thesaurierend	1,70 %
Klasse B, USD, thesaurierend	2,20 %
Klasse B, USD, ausschüttend (A)	2,24 %
Klasse C, USD, thesaurierend	2,19 %
Klasse C, USD, ausschüttend (A)	2,24 %
Klasse Premier, USD, thesaurierend	0,88 %
<b><u>Fonds / Anteilsklasse</u></b>	<b><u>TER</u></b>
<b>Legg Mason Capital Management Opportunity Fund</b>	
Klasse A, USD, thesaurierend	1,87 %
Klasse A, USD, ausschüttend (A)	1,85 %
Klasse Premier, GBP, ausschüttend (A)	1,02 %
Klasse LM, USD, thesaurierend	0,15 %
<b><u>Fonds / Anteilsklasse</u></b>	<b><u>TER</u></b>
<b>Legg Mason Capital Management Value Fund</b>	
Klasse A, USD, thesaurierend	1,85 %
Klasse A, USD, ausschüttend (A)	1,85 %
Klasse A, Euro, thesaurierend	1,84 %
Klasse A SGD, thesaurierend	1,84 %
Klasse B, USD, thesaurierend	2,34 %
Klasse B, USD, ausschüttend (A)	2,35 %
Klasse C, USD, thesaurierend	2,34 %

Klasse C, USD, ausschüttend (A)	2,35 %
Klasse F, USD, thesaurierend	1,20 %
Klasse F, USD, ausschüttend (A)	1,25 %
Klasse Premier, USD, thesaurierend	1,00 %
Klasse LM, USD, thesaurierend	0,14 %
Klasse Galleon	1,01 %

**Fonds / Anteilsklasse**

**TER**

**Legg Mason ClearBridge US Aggressive Growth Fund**

Klasse A, USD, thesaurierend	1,80 %
Klasse A, USD, ausschüttend (A)	1,80 %
Klasse B, USD, thesaurierend	2,30 %
Klasse B, USD, ausschüttend (A)	2,30 %
Klasse C, USD, thesaurierend	2,30 %
Klasse C, USD, ausschüttend (A)	2,30 %
Klasse A (G), USD, thesaurierend	1,48 %
Klasse B (G), USD, thesaurierend	1,99 %
Klasse L (G), USD, thesaurierend	1,99 %

**Fonds / Anteilsklasse**

**TER**

**Legg Mason ClearBridge US Appreciation Fund**

Klasse A, USD, thesaurierend	1,75 %
Klasse A, USD, ausschüttend (A)	1,75 %
Klasse A, Euro, thesaurierend	1,78 %
Klasse B, USD, thesaurierend	2,25 %
Klasse B, USD, ausschüttend (A)	2,25 %
Klasse C, USD, thesaurierend	2,25 %
Klasse C, USD, ausschüttend (A)	2,25 %
Klasse E, USD, thesaurierend	2,53 %
Klasse E, USD, ausschüttend (A)	2,53 %
Klasse F, USD, thesaurierend	1,19 %
Klasse F, USD, ausschüttend (A)	1,06 %
Klasse Premier, USD, ausschüttend (A)	0,94 %
Klasse A (G), USD, thesaurierend	1,44 %
Klasse B (G), USD, thesaurierend	1,94 %
Klasse L (G), USD, thesaurierend	1,94 %

**Fonds / Anteilsklasse**

**TER**

**Legg Mason ClearBridge US Fundamental Value Fund**

Klasse A, USD, thesaurierend	1,75 %
Klasse A, USD, ausschüttend (A)	1,75 %
Klasse B, USD, thesaurierend	2,25 %
Klasse B, USD, ausschüttend (A)	2,25 %
Klasse C, USD, thesaurierend	2,25 %
Klasse C, USD, ausschüttend (A)	2,25 %
Klasse A (G), USD, thesaurierend	1,44 %
Klasse B (G), USD, thesaurierend	1,94 %
Klasse L (G), USD, thesaurierend	1,94 %

**Fonds / Anteilsklasse**

**TER**

**Legg Mason ClearBridge US Large Cap Growth Fund**

Klasse A, USD, thesaurierend	1,75 %
------------------------------	--------

Klasse A, USD, ausschüttend (A)	1,75 %
Klasse A, Euro, thesaurierend	1,76 %
Klasse B, USD, thesaurierend	2,25 %
Klasse B, USD, ausschüttend (A)	2,25 %
Klasse C, USD, thesaurierend	2,25 %
Klasse C, USD, ausschüttend (A)	2,25 %
Klasse A (G), USD, thesaurierend	1,46 %
Klasse B (G), USD, thesaurierend	1,96 %
Klasse L (G), USD, thesaurierend	1,96 %

**Fonds / Anteilsklasse**

**TER**

**Legg Mason GC Global Equity Fund**

Klasse A, USD, thesaurierend	1,85 %
Klasse A, USD, ausschüttend (A)	1,90 %
Klasse B, USD, thesaurierend	2,35 %
Klasse B, USD, ausschüttend (A)	2,40 %
Klasse C, USD, thesaurierend	2,35 %
Klasse C, USD, ausschüttend (A)	2,40 %

**Fonds / Anteilsklasse**

**TER**

**Legg Mason LMHK China Fund**

Klasse A, USD, ausschüttend (A)	2,00 %
Klasse LM, USD, thesaurierend	0,46 %

**Fonds / Anteilsklasse**

**TER**

**SYNTHETISCH**  
**TER**

**Legg Mason Permal Global Absolute Fund**

Klasse A, USD, thesaurierend	1,80 %	2,32 %
Klasse A, USD, ausschüttend (A)	1,80 %	2,32 %
Klasse A, Euro, thesaurierend (mit Absicherung)	1,80 %	2,32 %
Klasse A, Euro, ausschüttend (A) (mit Absicherung)	1,79 %	2,31 %
Klasse A, GBP, thesaurierend (mit Absicherung)	1,79 %	2,31 %
Klasse A, GBP, ausschüttend (A) (mit Absicherung)	1,80 %	2,32 %
Klasse B, USD, thesaurierend	2,50 %	3,02 %
Klasse B, USD, ausschüttend (A)	2,29 %	2,81 %
Klasse C, USD, thesaurierend	2,30 %	2,82 %
Klasse C, USD, ausschüttend (A)	2,30 %	2,82 %
Klasse E, USD, thesaurierend	2,54 %	3,06 %
Klasse E, USD, ausschüttend (A)	2,75 %	3,27 %
Klasse F, USD, thesaurierend	1,21 %	1,73 %
Klasse F, USD, ausschüttend (A)	1,19 %	1,71 %
Klasse Premier, USD, thesaurierend	0,95 %	1,47 %
Klasse Premier, USD, ausschüttend (A)	0,94 %	1,46 %
Klasse Premier, Euro, thesaurierend (mit Absicherung)	0,95 %	1,47 %
Klasse Premier, Euro, ausschüttend (A) (mit Absicherung)	0,94 %	1,46 %
Klasse Premier, GBP, thesaurierend (mit Absicherung)	0,95 %	1,47 %
Klasse Premier, GBP, ausschüttend (A) (mit Absicherung)	0,95 %	1,47 %
Klasse LM, USD, thesaurierend	0,20 %	0,72 %

<b><u>Fonds / Anteilsklasse</u></b>	<b><u>TER</u></b>
<b>Legg Mason Royce European Smaller Companies Fund</b>	
Klasse A, Euro, ausschüttend (A)	2,00 %
Klasse LM, Euro, thesaurierend	0,15 %
<b><u>Fonds / Anteilsklasse</u></b>	<b><u>TER</u></b>
<b>Legg Mason Royce Global Smaller Companies Fund</b>	
Klasse A, USD, thesaurierend	2,00 %
Klasse A, USD, ausschüttend (A)	2,00 %
Klasse B, USD, thesaurierend	2,50 %
Klasse C, USD, thesaurierend	2,50 %
Klasse E, USD, thesaurierend	2,75 %
Klasse LM, USD, thesaurierend	0,15 %
<b><u>Fonds / Anteilsklasse</u></b>	<b><u>TER</u></b>
<b>Legg Mason Royce Smaller Companies Fund</b>	
Klasse A, USD, thesaurierend	2,00 %
Klasse A, USD, ausschüttend (A)	2,03 %
Klasse A, Euro, thesaurierend	2,02 %
Klasse A, GBP, ausschüttend (A)	2,03 %
Klasse B, USD, thesaurierend	2,50 %
Klasse B, USD, ausschüttend (A)	2,53 %
Klasse C, USD, thesaurierend	2,50 %
Klasse C, USD, ausschüttend (A)	2,53 %
Klasse E, USD, thesaurierend	2,77 %
Klasse E, USD, ausschüttend (A)	2,78 %
Klasse F, USD, thesaurierend	1,43 %
Klasse F, USD, ausschüttend (A)	1,36 %
Klasse Premier, USD, thesaurierend	1,18 %
Klasse A (G), USD, thesaurierend	1,43 %
Klasse B (G), USD, thesaurierend	1,93 %
Klasse L (G), USD, thesaurierend	1,93 %
<b><u>Fonds / Anteilsklasse</u></b>	<b><u>TER</u></b>
<b>Legg Mason Royce US Small Cap Opportunity Fund</b>	
Klasse A, USD, thesaurierend	2,00 %
Klasse A, USD, ausschüttend (A)	2,01 %
Klasse A, Euro, thesaurierend	2,00 %
Klasse B, USD, thesaurierend	2,50 %
Klasse B, USD, ausschüttend (A)	2,51 %
Klasse C, USD, thesaurierend	2,50 %
Klasse C, USD, ausschüttend (A)	2,51 %
Hinweis:	
Alle Anteilsklassen der anderen Fonds wurden entweder nach dem 28. Februar 2010 oder noch gar nicht aufgelegt.	
Historische Informationen über die Gesamtkostenquote können von der Verwaltungsstelle angefordert werden.	

#### D. Umschlagshäufigkeit des Portfolios

In der folgenden Tabelle ist für jeden Fonds die Umschlagshäufigkeit des Portfolios (PTR - Portfolio Turnover Rate) für das Geschäftsjahr zum 28. Februar 2010 angegeben. Die Umschlagshäufigkeit des Portfolios gibt Hinweise darauf, wie viele Transaktionen von den einzelnen Fonds in dem Geschäftsjahr getätigt wurden. Diese Kennzahl wird mit der folgenden Formel berechnet:

$(\text{Summe 1} - \text{Summe 2}) / M \times 100$

Kauf von Wertpapieren + Verkauf von Wertpapieren = Summe 1

Zeichnung von Anteilen + Rücknahme von Anteilen = Summe 2

Monatlicher Durchschnitt des Gesamtvermögens (d. h. durchschnittlicher täglicher Nettoinventarwert) = M

<b>Fondsbezeichnung</b>	<b>Umschlagshäufigkeit des Portfolios</b>
Legg Mason Brandywine Global Fixed Income Fund	106,17 %
Legg Mason Brandywine Global Opportunities Fixed Income Fund	-*
Legg Mason Western Asset Asian Bond Fund	-*
Legg Mason Western Asset Asian Opportunities Fund	88,38 %
Legg Mason Western Asset Brazil Bond Fund	-*
Legg Mason Western Asset Diversified Strategic Income Fund	183,00 %
Legg Mason Western Asset Emerging Domestic Debt Fund	-*
Legg Mason Western Asset Emerging Markets Bond Fund	35,30 %
Legg Mason Western Asset Euro Absolute Return Bond Fund	-*
Legg Mason Western Asset Euro Core Bond Fund	-*
Legg Mason Western Asset Euro Core Plus Bond Fund	174,73 %
Legg Mason Western Asset Euro High Yield Fund	-*
Legg Mason Western Asset Global Blue Chip Bond Fund	251,95 %
Legg Mason Western Asset Global Core Plus Bond Fund	-*
Legg Mason Western Asset Global Credit Absolute Return Fund	-*
Legg Mason Western Asset Global Credit Fund	-*
Legg Mason Western Asset Global High Yield Fund	122,65 %
Legg Mason Western Asset Global Inflation-Linked Fund	-*
Legg Mason Western Asset Global Multi Strategy Fund	114,35 %
Legg Mason Western Asset Global Sovereign Fund	-*
Legg Mason Western Asset Inflation Management Fund	5,01 %
Legg Mason Western Asset UK£ Core Plus Bond Fund	-*
Legg Mason Western Asset UK£ Credit Plus Fund	-*
Legg Mason Western Asset UK£ Inflation-Linked Plus Fund	-*
Legg Mason Western Asset UK£ Limited Duration Fund	-*
Legg Mason Western Asset UK£ Long Duration Fund	-*
Legg Mason Western Asset US Adjustable Rate Fund	(4,56) % **
Legg Mason Western Asset US Core Bond Fund	1843,33 %
Legg Mason Western Asset US Core Plus Bond Fund	1764,92 %
Legg Mason Western Asset US High Yield Fund	101,10 %
Legg Mason Western Asset US Limited Duration Fund	-*
Legg Mason Western Asset US Money Market Fund	13.096,82 %
Legg Mason Western Asset US Short-Term Government Fund	275,24 %
Legg Mason Batterymarch Asia Pacific Equity Fund	114,03 %
Legg Mason Batterymarch 130/30 Global Equity Fund	-***
Legg Mason Batterymarch European Equity Fund	77,88 %
Legg Mason Batterymarch Emerging Markets Equity Fund	102,41 %
Legg Mason Batterymarch Global Equity Fund	-*
Legg Mason Batterymarch International Large Cap Fund	140,66 %
Legg Mason Batterymarch US Large Cap Equity Fund	-*
Legg Mason Capital Management Growth Fund	147,27 %
Legg Mason Capital Management Opportunity Fund	70,99 %
Legg Mason Capital Management Value Fund	63,95 %
Legg Mason ClearBridge US Appreciation Fund	5,81 %
Legg Mason ClearBridge US Fundamental Value Fund	25,08 %
Legg Mason ClearBridge US Large Cap Growth Fund	36,92 %
Legg Mason ClearBridge US Aggressive Growth Fund	(41,18) % **
Legg Mason Congruix Japan Equity Fund	-***

	Legg Mason Esemplia Emerging Markets Select Equity Fund	-*
	Legg Mason GC Global Equity Fund	141,36 %
	Legg Mason GC Global Equity Income Fund	-*
	Legg Mason GC Global SRI Equity Fund	-*
	Legg Mason LMHK China Fund	151,52 %
	Legg Mason LMHK Greater China Fund	-*
	Legg Mason LMHK Hong Kong Equity Fund	-*
	Legg Mason PCM US Equity Fund	-***
	Legg Mason Permal Global Absolute Fund	82,95 %
	Legg Mason Royce European Smaller Companies Fund	98,22 %
	Legg Mason Royce Global Smaller Companies Fund	42,32 %
	Legg Mason Royce Smaller Companies Fund	(14,96) %**
	Legg Mason Royce US Small Cap Opportunity Fund	(6,91) %**
	Legg Mason Strategic European Equity Fund	-*
	Legg Mason Western Asset Brazil Equity Fund	-*
	<p>* Diese Fonds wurden noch nicht oder erst vor weniger als zwölf Monaten vor dem 28. Februar 2011 aufgelegt. Es ist daher für diese Fonds keine Umschlagshäufigkeit des Portfolios (PTR - Portfolio Turnover Rate) verfügbar.</p> <p>** Bei jedem dieser Fonds ist die Umschlagshäufigkeit des Portfolios negativ, weil Summe 2 für die 12 Monate des Geschäftsjahres bis 28. Februar 2011 höher ist als Summe 1.</p> <p>*** Bitte beachten Sie, dass alle Anteilsinhaber des Fonds ihre Anteile zum 28. Februar 2011 vollständig zurückgenommen haben. Daher sind keine Informationen zur Umschlagshäufigkeit für das Geschäftsjahr bis 28. Februar 2011 verfügbar.</p> <p>Die Umschlagshäufigkeit der Vorjahre kann von der Verwaltungsstelle angefordert werden.</p>	
<b>Besteuerung:</b>	<p><b>Für steuerliche Zwecke ist die Gesellschaft in Irland ansässig. Sie muss Erträge und Gewinne in Irland nicht versteuern. Bei der Ausgabe, Rücknahme oder Übertragung von Anteilen der Gesellschaft wird keine irische Börsenumsatzsteuer fällig.</b> Anteilsinhaber und potenzielle Anleger sollten sich hinsichtlich der steuerrechtlichen Behandlung ihrer Anteile an der Gesellschaft von ihrem Steuerberater beraten lassen.</p>	
<b>Veröffentlichung des Nettoinventarwerts:</b>	<p>Der Nettoinventarwert je Anteil für alle Anteilsklassen eines Fonds wird am Sitz der Verwaltungsstelle an jedem Handelstag bekannt gegeben und spätestens zwei Werktage nach dem betreffenden Handelstag veröffentlicht, es sei denn, die Bestimmung des Nettoinventarwerts für einen Fonds wurde einstweilig ausgesetzt. Darüber hinaus wird der Nettoinventarwert je Anteil jedes Fonds für jeden Handelstag auf folgender Website veröffentlicht: <a href="http://www.leggmason.co.uk/dailyprices">http://www.leggmason.co.uk/dailyprices</a>. Für an der Irish Stock Exchange gelistete Anteilsklassen wird der Nettoinventarwert der Irish Stock Exchange mitgeteilt.</p>	
<b>Kauf bzw. Verkauf von Anteilen:</b>	<p>Sie können bei der folgenden Stelle handelstäglich Anteile kaufen, verkaufen und umtauschen: BNY Mellon Investment Servicing (International) Limited</p> <p>Mindestanlage: Sofern nicht anders angegeben, gelten die genannten Mindestbeträge für jeden Fonds, der die betreffende Anteilsklasse anbietet.</p>	

Anteilsklasse	Mindestbetrag für Erstanlagen	Mindestbetrag für Folgeanlagen
Jede auf USD lautende Anteilsklasse der Klasse A Jede auf USD lautende Anteilsklasse der Klasse A (PF) Jede auf USD lautende Anteilsklasse der Klasse B Jede auf USD lautende Anteilsklasse der Klasse C Jede auf USD lautende Anteilsklasse der Klasse E	1.000 USD oder Gegenwert in einer anderen zulässigen Währung	500 USD oder Gegenwert in einer anderen zulässigen Währung
Jede auf EUR lautende Anteilsklasse der Klasse A Jede auf EUR lautende Anteilsklasse der Klasse A (PF) Jede auf EUR lautende Anteilsklasse der Klasse B Jede auf EUR lautende Anteilsklasse der Klasse C Jede auf EUR lautende Anteilsklasse der Klasse E	1.000 EUR oder Gegenwert in einer anderen zulässigen Währung	500 EUR oder Gegenwert in einer anderen zulässigen Währung
Jede auf GBP lautende Anteilsklasse der Klasse A Jede auf GBP lautende Anteilsklasse der Klasse A (PF) Jede auf GBP lautende Anteilsklasse der Klasse B Jede auf GBP lautende Anteilsklasse der Klasse C Jede auf GBP lautende Anteilsklasse der Klasse E	1.000 GBP oder Gegenwert in einer anderen zulässigen Währung	500 GBP oder Gegenwert in einer anderen zulässigen Währung



<b>Anteilsklasse</b>	<b>Mindestbetrag für Erstanlagen</b>	<b>Mindestbetrag für Folgeanlagen</b>
Jede auf JPY lautende Anteilsklasse der Klasse A Jede auf JPY lautende Anteilsklasse der Klasse A (PF) Jede auf JPY lautende Anteilsklasse der Klasse B Jede auf JPY lautende Anteilsklasse der Klasse C Jede auf JPY lautende Anteilsklasse der Klasse E	100.000 JPY oder Gegenwert in einer anderen zulässigen Währung	50.000 JPY oder Gegenwert in einer anderen zulässigen Währung
Jede auf CHF lautende Anteilsklasse der Klasse A Jede auf CHF lautende Anteilsklasse der Klasse A (PF) Jede auf CHF lautende Anteilsklasse der Klasse B Jede auf CHF lautende Anteilsklasse der Klasse C Jede auf CHF lautende Anteilsklasse der Klasse E	1.000 CHF oder Gegenwert in einer anderen zulässigen Währung	500 CHF oder Gegenwert in einer anderen zulässigen Währung
Jede auf SGD lautende Anteilsklasse der Klasse A Jede auf SGD lautende Anteilsklasse der Klasse A (PF) Jede auf SGD lautende Anteilsklasse der Klasse B Jede auf SGD lautende Anteilsklasse der Klasse C Jede auf SGD lautende Anteilsklasse der Klasse E	1.500 SGD oder Gegenwert in einer anderen zulässigen Währung	500 SGD oder Gegenwert in einer anderen zulässigen Währung
Jede auf AUD lautende Anteilsklasse der Klasse A Jede auf AUD lautende Anteilsklasse der Klasse A (PF) Jede auf AUD lautende Anteilsklasse der Klasse B Jede auf AUD lautende Anteilsklasse der Klasse C Jede auf AUD lautende Anteilsklasse der Klasse E	1.000 AUD oder Gegenwert in einer anderen zulässigen Währung	500 AUD oder Gegenwert in einer anderen zulässigen Währung
Jede auf NOK lautende Anteilsklasse der Klasse A Jede auf NOK lautende Anteilsklasse der Klasse A (PF) Jede auf NOK lautende Anteilsklasse der Klasse B Jede auf NOK lautende Anteilsklasse der Klasse C Jede auf NOK lautende Anteilsklasse der Klasse E	3.000.000 NOK oder Gegenwert in einer anderen zulässigen Währung	55.000 NOK oder Gegenwert in einer anderen zulässigen Währung
Jede auf SEK lautende Anteilsklasse der Klasse A Jede auf SEK lautende Anteilsklasse der Klasse A (PF) Jede auf SEK lautende Anteilsklasse der Klasse B Jede auf SEK lautende Anteilsklasse der Klasse C Jede auf SEK lautende Anteilsklasse der Klasse E	3.000.000 SEK oder Gegenwert in einer anderen zulässigen Währung	65.000 SEK oder Gegenwert in einer anderen zulässigen Währung
Jede auf KRW lautende Anteilsklasse der Klasse A	1.000.000 KRW oder Gegenwert in einer anderen zulässigen Währung	500.000 KRW oder Gegenwert in einer anderen zulässigen Währung
Jede auf CAD lautende Anteilsklasse der Klasse A Jede auf CAD lautende Anteilsklasse der Klasse A (PF) Jede auf CAD lautende Anteilsklasse der Klasse B Jede auf CAD lautende Anteilsklasse der Klasse C Jede auf CAD lautende Anteilsklasse der Klasse E	1.000 CAD oder Gegenwert in einer anderen zulässigen Währung	500 CAD oder Gegenwert in einer anderen zulässigen Währung
Jede auf USD lautende Anteilsklasse der Klasse F Jede auf USD lautende Anteilsklasse der Klasse F (PF)	5.000.000 USD oder Gegenwert in einer anderen zulässigen Währung	50.000 USD oder Gegenwert in einer anderen zulässigen Währung
Jede auf EUR lautende Anteilsklasse der Klasse F Jede auf EUR lautende Anteilsklasse der Klasse F (PF)	5.000.000 EUR oder Gegenwert in einer anderen zulässigen Währung	50.000 EUR oder Gegenwert in einer anderen zulässigen Währung
Jede auf SGD lautende Anteilsklasse der Klasse F Jede auf SGD lautende Anteilsklasse der Klasse F (PF)	7.500.000 SGD oder Gegenwert in einer anderen zulässigen Währung	75.000 SGD oder Gegenwert in einer anderen zulässigen Währung
Jede auf GBP lautende Anteilsklasse der Klasse F Jede auf GBP lautende Anteilsklasse der Klasse F (PF)	2.500.000 GBP oder Gegenwert in einer anderen zulässigen Währung	25.000 GBP oder Gegenwert in einer anderen zulässigen Währung
Jede auf JPY lautende Anteilsklasse der Klasse F Jede auf JPY lautende Anteilsklasse der Klasse F (PF)	500.000.000 JPY oder Gegenwert in einer anderen zulässigen Währung	50.000.000 JPY oder Gegenwert in einer anderen zulässigen Währung
Jede auf CHF lautende Anteilsklasse der Klasse F Jede auf CHF lautende Anteilsklasse der Klasse F (PF)	1.250.000 CHF oder Gegenwert in einer anderen zulässigen Währung	12.500 CHF oder Gegenwert in einer anderen zulässigen Währung
Jede auf AUD lautende Anteilsklasse der Klasse F Jede auf AUD lautende Anteilsklasse der Klasse F (PF)	5.000.000 AUD oder Gegenwert in einer anderen zulässigen Währung	50.000 AUD oder Gegenwert in einer anderen zulässigen Währung
Jede auf CAD lautende Anteilsklasse der Klasse F Jede auf CAD lautende Anteilsklasse der Klasse F (PF)	5.000.000 CAD oder Gegenwert in einer anderen zulässigen Währung	50.000 CAD oder Gegenwert in einer anderen zulässigen Währung
Jede auf NOK lautende Anteilsklasse F Jede auf NOK lautende Anteilsklasse F (PF)	25.000.000 NOK oder Gegenwert in einer anderen zulässigen Währung	250.000 NOK oder Gegenwert in einer anderen zulässigen Währung



## Anhang A – Höchstgebühren und -aufwendungen

<b>Fonds- bezeichnung</b>	<b>Anteilsklasse</b>	<b>Investment- management- gebühr</b>	<b>Informations- stellengebühr</b>	<b>Depotbank- und Verwal- tungsgebühr</b>
Legg Mason Brandywine Global Fixed Income Fund	Anteilsklasse A	1,10 %	0,15 %	0,15 %
	Anteilsklasse B	1,35 %	0,15 %	0,15 %
	Anteilsklasse C	1,60 %	0,15 %	0,15 %
	Anteilsklasse E	1,70 %	0,15 %	0,15 %
	Anteilsklasse F	0,85 %	Keine	0,15 %
	Anteilsklasse Premier	0,60 %	Keine	0,15 %
	Anteilsklasse LM	keine	Keine	0,15 %
Legg Mason Brandywine Global Opportunistic Fixed Income Fund	Anteilsklasse A	1,15 %	0,15 %	0,15 %
	Anteilsklasse B	1,40 %	0,15 %	0,15 %
	Anteilsklasse C	1,65 %	0,15 %	0,15 %
	Anteilsklasse E	1,75 %	0,15 %	0,15 %
	Anteilsklasse F	0,90 %	Keine	0,15 %
	Anteilsklasse Premier	0,65 %	Keine	0,15 %
	Anteilsklasse LM	keine	Keine	0,15 %
Legg Mason Western Asset Asian Bond Fund	Anteilsklasse A	1,05 %	0,15 %	0,15 %
	Anteilsklasse B	1,30 %	0,15 %	0,15 %
	Anteilsklasse C	1,55 %	0,15 %	0,15 %
	Anteilsklasse E	1,65 %	0,15 %	0,15 %
	Anteilsklasse F	0,80 %	Keine	0,15 %
	Anteilsklasse Premier	0,55 %	Keine	0,15 %
Legg Mason Western Asset Asian Opportunities Fund	Anteilsklasse A	1,10 %	0,15 %	0,15 %
	Anteilsklasse B	1,35 %	0,15 %	0,15 %
	Anteilsklasse C	1,60 %	0,15 %	0,15 %
	Anteilsklasse E	1,70 %	0,15 %	0,15 %
	Anteilsklasse F	0,85 %	Keine	0,15 %
	Anteilsklasse Premier	0,60 %	Keine	0,15 %
	Anteilsklasse LM	keine	Keine	0,15 %
Legg Mason Western Asset Brazil Bond Fund	Anteilsklasse A	1,05 %	0,15 %	0,15 %
	Anteilsklasse B	1,30 %	0,15 %	0,15 %
	Anteilsklasse C	1,55 %	0,15 %	0,15 %
	Anteilsklasse E	1,65 %	0,15 %	0,15 %
	Anteilsklasse Premier	0,55 %	Keine	0,15 %
	Anteilsklasse LM	keine	Keine	0,15 %
Legg Mason Western Asset Diversified Strategic Income Fund	Anteilsklasse A	1,10 %	0,15 %	0,15 %
	Anteilsklasse B	1,35 %	0,15 %	0,15 %
	Anteilsklasse C	1,60 %	0,15 %	0,15 %
	Anteilsklasse E	1,70 %	0,15 %	0,15 %
	Anteilsklasse F	0,85 %	Keine	0,15 %
	Anteilsklasse Premier	0,60 %	Keine	0,15 %
	Anteilsklasse LM	keine	Keine	0,15 %
	Klasse A (G), USD, thesaurierend	1,20 %	Keine	0,15 %
	Klasse A (G), USD, ausschüttend (D)	1,20 %	Keine	0,15 %
	Klasse B (G), USD, thesaurierend	1,70 %	Keine	0,15 %
	Klasse B (G), USD, ausschüttend (D)	1,70 %	Keine	0,15 %
	Klasse L (G), USD, thesaurierend	1,70 %	Keine	0,15 %
	Klasse L (G), USD, ausschüttend (D)	1,70 %	Keine	0,15 %

<b>Fonds- bezeichnung</b>	<b>Anteilsklasse</b>	<b>Investment- management- gebühr</b>	<b>Informations- stellengebühr</b>	<b>Depotbank- und Verwal- tungsgebühr</b>
Legg Mason Western Asset Emerging Domestic Debt Fund	Anteilsklasse A	1,20 %	0,15 %	0,15 %
	Anteilsklasse B	1,45 %	0,15 %	0,15 %
	Anteilsklasse C	1,70 %	0,15 %	0,15 %
	Anteilsklasse E	1,80 %	0,15 %	0,15 %
	Anteilsklasse F	0,75 %	Keine	0,15 %
	Anteilsklasse Premier	0,50 %	Keine	0,15 %
	Anteilsklasse LM	keine	Keine	0,15 %
Legg Mason Western Asset Emerging Markets Bond Fund	Anteilsklasse A	1,50 %	0,15 %	0,15 %
	Anteilsklasse B	1,75 %	0,15 %	0,15 %
	Anteilsklasse C	2,00 %	0,15 %	0,15 %
	Anteilsklasse E	2,10 %	0,15 %	0,15 %
	Anteilsklasse F	0,80 %	Keine	0,15 %
	Anteilsklasse Premier	0,55 %	Keine	0,15 %
	Anteilsklasse LM	keine	Keine	0,15 %
	Klasse A (G), USD, thesaurierend	1,25 %	Keine	0,15 %
	Klasse A (G), USD, ausschüttend (D)	1,25 %	Keine	0,15 %
	Klasse B (G), USD, thesaurierend	1,75 %	Keine	0,15 %
	Klasse B (G), USD, ausschüttend (D)	1,75 %	Keine	0,15 %
	Klasse L (G), USD, thesaurierend	1,75 %	Keine	0,15 %
	Klasse L (G), USD, ausschüttend (D)	1,75 %	Keine	0,15 %
Legg Mason Western Asset Euro Absolute Return Bond Fund	Anteilsklasse A	1,10 %	0,15 %	0,15 %
	Anteilsklasse B	1,35 %	0,15 %	0,15 %
	Anteilsklasse C	1,60 %	0,15 %	0,15 %
	Anteilsklasse E	1,70 %	0,15 %	0,15 %
	Anteilsklasse F	0,85 %	Keine	0,15 %
	Anteilsklasse Premier	0,60 %	Keine	0,15 %
	Anteilsklasse LM	keine	Keine	0,15 %
Legg Mason Western Asset Euro Core Bond Fund	Anteilsklasse A	1,00 %	0,15 %	0,15 %
	Anteilsklasse B	1,25 %	0,15 %	0,15 %
	Anteilsklasse C	1,50 %	0,15 %	0,15 %
	Anteilsklasse E	1,60 %	0,15 %	0,15 %
	Anteilsklasse F	0,55 %	Keine	0,15 %
	Anteilsklasse Premier	0,30 %	Keine	0,15 %
	Anteilsklasse LM	keine	Keine	0,15 %
Legg Mason Western Asset Euro Core Plus Bond Fund	Anteilsklasse A	1,00 %	0,15 %	0,15 %
	Anteilsklasse B	1,25 %	0,15 %	0,15 %
	Anteilsklasse C	1,50 %	0,15 %	0,15 %
	Anteilsklasse E	1,60 %	0,15 %	0,15 %
	Anteilsklasse F	0,55 %	Keine	0,15 %
	Anteilsklasse Premier	0,30 %	Keine	0,15 %
	Anteilsklasse LM	keine	Keine	0,15 %
	Klasse GA Euro, thesaurierend	0,82 %	Keine	0,15 %
	Klasse GA Euro, ausschüttend (A)	0,82 %	Keine	0,15 %
	Klasse GE Euro, thesaurierend	1,42 %	Keine	0,15 %
	Klasse GF Euro, thesaurierend	0,80 %	Keine	0,15 %
	Klasse GF Euro, ausschüttend (A)	0,80 %	Keine	0,15 %
Legg Mason Western Asset Euro High Yield Fund	Anteilsklasse A	1,15 %	0,15 %	0,15 %
	Anteilsklasse B	1,40 %	0,15 %	0,15 %
	Anteilsklasse C	1,65 %	0,15 %	0,15 %
	Anteilsklasse E	1,75 %	0,15 %	0,15 %
	Anteilsklasse F	0,70 %	Keine	0,15 %
	Anteilsklasse Premier	0,45 %	Keine	0,15 %

Fonds- bezeichnung	Anteilsklasse	Investment- management- gebühr	Informations- stellengebühr	Depotbank- und Verwal- tungsgebühr
	Anteilsklasse LM	keine	Keine	0,15 %
Legg Mason Western Asset Global Blue Chip Bond Fund	Anteilsklasse A	0,85 %	0,15 %	0,15 %
	Anteilsklasse B	1,10 %	0,15 %	0,15 %
	Anteilsklasse C	1,35 %	0,15 %	0,15 %
	Anteilsklasse E	1,45 %	0,15 %	0,15 %
	Anteilsklasse F	0,60 %	Keine	0,15 %
	Anteilsklasse Premier	0,35 %	Keine	0,15 %
	Anteilsklasse LM	keine	Keine	0,15 %
Legg Mason Western Asset Global Core Plus Bond Fund	Anteilsklasse A	1,10 %	0,15 %	0,15 %
	Anteilsklasse B	1,35 %	0,15 %	0,15 %
	Anteilsklasse C	1,60 %	0,15 %	0,15 %
	Anteilsklasse E	1,70 %	0,15 %	0,15 %
	Anteilsklasse F	0,65 %	Keine	0,15 %
	Anteilsklasse Premier	0,40 %	Keine	0,15 %
	Anteilsklasse LM	keine	Keine	0,15 %
Klasse GF, USD, thesaurierend	0,90 %	Keine	0,15 %	
Legg Mason Western Asset Global Credit Absolute Return Fund	Anteilsklasse A	1,50 %	0,15 %	0,15 %
	Anteilsklasse A (PF)	1,25 % ggf. zzgl. eines Erfolgshonorars <sup>1</sup>	0,15 %	0,15 %
	Anteilsklasse B	1,75 %	0,15 %	0,15 %
	Anteilsklasse C	2,00 %	0,15 %	0,15 %
	Anteilsklasse E	2,10 %	0,15 %	0,15 %
	Anteilsklasse F	1,25 %	Keine	0,15 %
	Anteilsklasse F (PF)	1,00 % ggf. zzgl. eines Erfolgshonorars <sup>1</sup>	Keine	0,15 %
	Anteilsklasse Premier	1,00 %	Keine	0,15 %
	Anteilsklasse Premier (PF)	0,75 % ggf. zzgl. eines Erfolgshonorars <sup>1</sup>	Keine	0,15 %
Anteilsklasse LM	keine	Keine	0,15 %	
Legg Mason Western Asset Global Credit Fund	Anteilsklasse A	1,05 %	0,15 %	0,15 %
	Anteilsklasse B	1,30 %	0,15 %	0,15 %
	Anteilsklasse C	1,55 %	0,15 %	0,15 %
	Anteilsklasse E	1,65 %	0,15 %	0,15 %
	Anteilsklasse F	0,60 %	Keine	0,15 %
	Anteilsklasse Premier	0,35 %	Keine	0,15 %
	Anteilsklasse LM	keine	Keine	0,15 %
	Klasse GF, USD, thesaurierend	0,85 %	Keine	0,15 %
Legg Mason Western Asset Global High Yield Fund	Anteilsklasse A	1,25 %	0,15 %	0,15 %
	Anteilsklasse B	1,50 %	0,15 %	0,15 %
	Anteilsklasse C	1,75 %	0,15 %	0,15 %
	Anteilsklasse E	1,85 %	0,15 %	0,15 %
	Anteilsklasse F	0,70 %	Keine	0,15 %
	Anteilsklasse Premier	0,45 %	Keine	0,15 %
	Anteilsklasse LM	keine	Keine	0,15 %
	Klasse A (G), USD, thesaurierend	1,25 %	Keine	0,15 %
	Klasse A (G), USD, ausschüttend (D)	1,25 %	Keine	0,15 %
	Klasse B (G), USD, thesaurierend	1,75 %	Keine	0,15 %
	Klasse B (G), USD, ausschüttend (D)	1,75 %	Keine	0,15 %
	Klasse L (G), USD, thesaurierend	1,75 %	Keine	0,15 %
Klasse L (G), USD, ausschüttend (D)	1,75 %	Keine	0,15 %	
Legg Mason	Anteilsklasse A	1,00 %	0,15 %	0,15 %

<sup>1</sup> Der Anlageverwalter hat für jeden Berechnungszeitraum Anspruch auf ein Erfolgshonorar in Höhe von 20 % des Betrags, um den die Entwicklung des Nettoinventarwerts je Anteil gegebenenfalls während des Zeitraums die Hochwassermarke zum Ende des vorhergehenden Berechnungszeitraums überschreitet, zuzüglich der Basisvergütung.

<b>Fonds- bezeichnung</b>	<b>Anteilsklasse</b>	<b>Investment- management- gebühr</b>	<b>Informations- stellengebühr</b>	<b>Depotbank- und Verwal- tungsgebühr</b>
Western Asset Global Inflation-Linked Fund	Anteilsklasse B	1,25 %	0,15 %	0,15 %
	Anteilsklasse C	1,50 %	0,15 %	0,15 %
	Anteilsklasse E	1,60 %	0,15 %	0,15 %
	Anteilsklasse F	0,55 %	Keine	0,15 %
	Anteilsklasse Premier	0,30 %	Keine	0,15 %
	Anteilsklasse LM	keine	Keine	0,15 %
Legg Mason Western Asset Global Multi Strategy Fund	Anteilsklasse A	1,10 %	0,15 %	0,15 %
	Anteilsklasse B	1,35 %	0,15 %	0,15 %
	Anteilsklasse C	1,60 %	0,15 %	0,15 %
	Anteilsklasse E	1,70 %	0,15 %	0,15 %
	Anteilsklasse F	0,65 %	Keine	0,15 %
	Anteilsklasse Premier	0,40 %	Keine	0,15 %
	Anteilsklasse LM	keine	Keine	0,15 %
Legg Mason Western Asset Global Sovereign Fund	Anteilsklasse A	1,00 %	0,15 %	0,15 %
	Anteilsklasse B	1,25 %	0,15 %	0,15 %
	Anteilsklasse C	1,50 %	0,15 %	0,15 %
	Anteilsklasse E	1,60 %	0,15 %	0,15 %
	Anteilsklasse F	0,55 %	Keine	0,15 %
	Anteilsklasse Premier	0,30 %	Keine	0,15 %
	Anteilsklasse LM	keine	Keine	0,15 %
Legg Mason Western Asset Inflation Management Fund	Anteilsklasse A	1,10 %	0,15 %	0,15 %
	Anteilsklasse B	1,35 %	0,15 %	0,15 %
	Anteilsklasse C	1,60 %	0,15 %	0,15 %
	Anteilsklasse E	1,70 %	0,15 %	0,15 %
	Anteilsklasse F	0,85 %	Keine	0,15 %
	Anteilsklasse Premier	0,60 %	Keine	0,15 %
	Anteilsklasse LM	keine	Keine	0,15 %
	Klasse A (G), USD, thesaurierend	1,10 %	Keine	0,15 %
	Klasse A (G), USD, ausschüttend (A)	1,10 %	Keine	0,15 %
	Klasse B (G), USD, thesaurierend	1,60 %	Keine	0,15 %
	Klasse B (G), USD, ausschüttend (A)	1,60 %	Keine	0,15 %
	Klasse L (G), USD, thesaurierend	1,60 %	Keine	0,15 %
	Klasse L (G), USD, ausschüttend (A)	1,60 %	Keine	0,15 %
Legg Mason Western Asset UK£ Core Plus Bond Fund	Anteilsklasse A	1,00 %	0,15 %	0,15 %
	Anteilsklasse B	1,25 %	0,15 %	0,15 %
	Anteilsklasse C	1,50 %	0,15 %	0,15 %
	Anteilsklasse E	1,60 %	0,15 %	0,15 %
	Anteilsklasse F	0,55 %	Keine	0,15 %
	Anteilsklasse Premier	0,30 %	Keine	0,15 %
	Anteilsklasse LM	keine	Keine	0,15 %
Legg Mason Western Asset UK£ Credit Plus Fund	Anteilsklasse A	1,05 %	0,15 %	0,15 %
	Anteilsklasse B	1,30 %	0,15 %	0,15 %
	Anteilsklasse C	1,55 %	0,15 %	0,15 %
	Anteilsklasse E	1,65 %	0,15 %	0,15 %
	Anteilsklasse F	0,60 %	Keine	0,15 %
	Anteilsklasse Premier	0,35 %	Keine	0,15 %
	Anteilsklasse LM	keine	Keine	0,15 %
Legg Mason Western Asset UK£ Inflation- Linked Plus Fund	Anteilsklasse A	1,00 %	0,15 %	0,15 %
	Anteilsklasse B	1,25 %	0,15 %	0,15 %
	Anteilsklasse C	1,50 %	0,15 %	0,15 %
	Anteilsklasse E	1,60 %	0,15 %	0,15 %
	Anteilsklasse F	0,55 %	Keine	0,15 %
	Anteilsklasse Premier	0,25 %	Keine	0,15 %
	Anteilsklasse LM	keine	Keine	0,15 %
Legg Mason Western Asset UK£ Limited	Anteilsklasse A	0,95 %	0,15 %	0,15 %
	Anteilsklasse B	1,20 %	0,15 %	0,15 %
	Anteilsklasse C	1,45 %	0,15 %	0,15 %

<b>Fonds- bezeichnung</b>	<b>Anteilsklasse</b>	<b>Investment- management- gebühr</b>	<b>Informations- stellengebühr</b>	<b>Depotbank- und Verwal- tungsgebühr</b>
Duration Fund	Anteilsklasse E	1,55 %	0,15 %	0,15 %
	Anteilsklasse F	0,50 %	Keine	0,15 %
	Anteilsklasse Premier	0,25 %	Keine	0,15 %
	Anteilsklasse LM	keine	Keine	0,15 %
Legg Mason Western Asset UK£ Long Duration Fund	Anteilsklasse A	1,05 %	0,15 %	0,15 %
	Anteilsklasse B	1,30 %	0,15 %	0,15 %
	Anteilsklasse C	1,55 %	0,15 %	0,15 %
	Anteilsklasse E	1,65 %	0,15 %	0,15 %
	Anteilsklasse F	0,60 %	Keine	0,15 %
	Anteilsklasse Premier	0,35 %	Keine	0,15 %
	Anteilsklasse LM	keine	Keine	0,15 %
Legg Mason Western Asset US Adjustable Rate Fund	Anteilsklasse A	1,10 %	0,15 %	0,15 %
	Anteilsklasse B	1,35 %	0,15 %	0,15 %
	Anteilsklasse C	1,60 %	0,15 %	0,15 %
	Anteilsklasse E	1,70 %	0,15 %	0,15 %
	Anteilsklasse F	0,85 %	Keine	0,15 %
	Anteilsklasse Premier	0,60 %	Keine	0,15 %
	Anteilsklasse LM	keine	Keine	0,15 %
	Klasse A (G), USD, thesaurierend	1,10 %	Keine	0,15 %
	Klasse A (G), USD, ausschüttend (D)	1,10 %	Keine	0,15 %
	Klasse B (G), USD, thesaurierend	1,60 %	Keine	0,15 %
	Klasse B (G), USD, ausschüttend (D)	1,60 %	Keine	0,15 %
	Klasse L (G), USD, thesaurierend	1,60 %	Keine	0,15 %
	Klasse L (G), USD, ausschüttend (D)	1,60 %	Keine	0,15 %
	Legg Mason Western Asset US Core Bond Fund	Anteilsklasse A	0,95 %	0,15 %
Anteilsklasse B		1,20 %	0,15 %	0,15 %
Anteilsklasse C		1,45 %	0,15 %	0,15 %
Anteilsklasse E		1,55 %	0,15 %	0,15 %
Anteilsklasse F		0,55 %	Keine	0,15 %
Anteilsklasse Premier		0,30 %	Keine	0,15 %
Anteilsklasse LM		keine	Keine	0,15 %
Klasse GA, USD, thesaurierend		0,82 %	Keine	0,15 %
Klasse GE, USD, thesaurierend		1,42 %	Keine	0,15 %
Legg Mason Western Asset US Core Plus Bond Fund	Anteilsklasse A	1,15 %	0,15 %	0,15 %
	Anteilsklasse B	1,40 %	0,15 %	0,15 %
	Anteilsklasse C	1,65 %	0,15 %	0,15 %
	Anteilsklasse E	1,75 %	0,15 %	0,15 %
	Anteilsklasse F	0,55 %	Keine	0,15 %
	Anteilsklasse Premier	0,30 %	Keine	0,15 %
	Anteilsklasse LM	keine	Keine	0,15 %
	Klasse A (G), USD, thesaurierend	1,15 %	Keine	0,15 %
	Klasse A (G), USD, ausschüttend (D)	1,15 %	Keine	0,15 %
	Klasse B (G), USD, thesaurierend	1,65 %	Keine	0,15 %
	Klasse B (G), USD, ausschüttend (D)	1,65 %	Keine	0,15 %
	Klasse L (G), USD, thesaurierend	1,65 %	Keine	0,15 %
	Klasse L (G), USD, ausschüttend (D)	1,65 %	Keine	0,15 %
Legg Mason Western Asset US High Yield Fund	Anteilsklasse A	1,15 %	0,15 %	0,15 %
	Anteilsklasse B	1,40 %	0,15 %	0,15 %
	Anteilsklasse C	1,65 %	0,15 %	0,15 %
	Anteilsklasse E	1,75 %	0,15 %	0,15 %
	Anteilsklasse F	0,70 %	Keine	0,15 %
	Anteilsklasse Premier	0,45 %	Keine	0,15 %
	Anteilsklasse LM	keine	Keine	0,15 %
	Klasse A (G), USD, thesaurierend	1,15 %	Keine	0,15 %
	Klasse A (G), USD, ausschüttend (D)	1,15 %	Keine	0,15 %
	Klasse B (G), USD, thesaurierend	1,65 %	Keine	0,15 %
	Klasse B (G), USD, ausschüttend (D)	1,65 %	Keine	0,15 %
	Klasse L (G), USD, thesaurierend	1,65 %	Keine	0,15 %

Fonds- bezeichnung	Anteilsklasse	Investment- management- gebühr	Informations- stellengebühr	Depotbank- und Verwal- tungsgebühr
	Klasse L (G), USD, ausschüttend (D)	1,65 %	Keine	0,15 %
	Klasse GF, USD, thesaurierend	0,95 %	Keine	0,15 %
Legg Mason Western Asset US Limited Duration Fund	Anteilsklasse A	0,95 %	0,15 %	0,15 %
	Anteilsklasse B	1,20 %	0,15 %	0,15 %
	Anteilsklasse C	1,45 %	0,15 %	0,15 %
	Anteilsklasse E	1,55 %	0,15 %	0,15 %
	Anteilsklasse F	0,50 %	Keine	0,15 %
	Anteilsklasse Premier	0,25 %	Keine	0,15 %
	Anteilsklasse LM	keine	Keine	0,15 %
Legg Mason Western Asset US Money Market Fund	Anteilsklasse A	0,80 %	Keine	0,15 %
	Anteilsklasse B	1,05 %	Keine	0,15 %
	Anteilsklasse C	1,30 %	Keine	0,15 %
	Anteilsklasse E	1,40 %	Keine	0,15 %
	Anteilsklasse LM	keine	Keine	0,15 %
	Klasse A (G), USD, thesaurierend	0,80 %	Keine	0,15 %
	Klasse A (G), USD, ausschüttend (D)	0,80 %	Keine	0,15 %
	Klasse B (G), USD, thesaurierend	0,80 %	Keine	0,15 %
	Klasse B (G), USD, ausschüttend (D)	0,80 %	Keine	0,15 %
	Klasse L (G), USD, thesaurierend	0,80 %	Keine	0,15 %
	Klasse L (G), USD, ausschüttend (D)	0,80 %	Keine	0,15 %
Legg Mason Western Asset US Short-Term Government Fund	Anteilsklasse A	1,05 %	0,15 %	0,15 %
	Anteilsklasse B	1,30 %	0,15 %	0,15 %
	Anteilsklasse C	1,55 %	0,15 %	0,15 %
	Anteilsklasse E	1,65 %	0,15 %	0,15 %
	Anteilsklasse F	0,80 %	Keine	0,15 %
	Anteilsklasse Premier	0,55 %	Keine	0,15 %
	Anteilsklasse LM	keine	Keine	0,15 %
	Klasse A (G), USD, thesaurierend	1,05 %	Keine	0,15 %
	Klasse A (G), USD, ausschüttend (D)	1,05 %	Keine	0,15 %
	Klasse B (G), USD, thesaurierend	1,55 %	Keine	0,15 %
	Klasse B (G), USD, ausschüttend (D)	1,55 %	Keine	0,15 %
	Klasse L (G), USD, thesaurierend	1,55 %	Keine	0,15 %
	Klasse L (G), USD, ausschüttend (D)	1,55 %	Keine	0,15 %
Legg Mason Batterymarch 130/30 Global Equity Fund	Anteilsklasse A	1,75 %	0,35 %	0,15 %
	Anteilsklasse B	2,25 %	0,35 %	0,15 %
	Anteilsklasse C	2,25 %	0,35 %	0,15 %
	Anteilsklasse E	2,50 %	0,35 %	0,15 %
	Anteilsklasse F	1,15 %	Keine	0,15 %
	Anteilsklasse Premier	0,90 %	Keine	0,15 %
	Anteilsklasse LM	keine	Keine	0,15 %
Legg Mason Batterymarch Asia Pacific Equity Fund	Anteilsklasse A	1,50 %	0,35 %	0,15 %
	Anteilsklasse B	2,00 %	0,35 %	0,15 %
	Anteilsklasse C	2,00 %	0,35 %	0,15 %
	Anteilsklasse E	2,25 %	0,35 %	0,15 %
	Anteilsklasse F	1,25 %	Keine	0,15 %
	Anteilsklasse Premier	1,00 %	Keine	0,15 %
	Anteilsklasse LM	keine	Keine	0,15 %
	Klasse GA, USD, thesaurierend	1,62 %	Keine	0,15 %
	Klasse GA Euro, thesaurierend	1,62 %	Keine	0,15 %
	Klasse GA Euro, ausschüttend (A)	1,62 %	Keine	0,15 %
	Klasse GE, USD, thesaurierend	2,37 %	Keine	0,15 %
	Klasse GE Euro, thesaurierend	2,37 %	Keine	0,15 %
	Klasse GP, USD, thesaurierend	0,50 %	Keine	0,15 %
Legg Mason Batterymarch Emerging Markets Equity Fund	Anteilsklasse A	1,45 %	0,35 %	0,15 %
	Anteilsklasse B	1,95 %	0,35 %	0,15 %
	Anteilsklasse C	1,95 %	0,35 %	0,15 %
	Anteilsklasse E	2,20 %	0,35 %	0,15 %
	Anteilsklasse F	1,20 %	Keine	0,15 %



Fonds- bezeichnung	Anteilsklasse	Investment- management- gebühr	Informations- stellengebühr	Depotbank- und Verwal- tungsgebühr
	Anteilsklasse Premier	0,95 %	Keine	0,15 %
	Anteilsklasse LM	keine	Keine	0,15 %
Legg Mason Batterymarch European Equity Fund	Anteilsklasse A	1,35 %	0,35 %	0,15 %
	Anteilsklasse B	1,85 %	0,35 %	0,15 %
	Anteilsklasse C	1,85 %	0,35 %	0,15 %
	Anteilsklasse E	2,10 %	0,35 %	0,15 %
	Anteilsklasse F	1,10 %	Keine	0,15 %
	Anteilsklasse Premier	0,85 %	Keine	0,15 %
	Anteilsklasse LM	keine	Keine	0,15 %
	Klasse A (G), USD, thesaurierend	1,35 %	Keine	0,15 %
	Klasse B (G), USD, thesaurierend	1,85 %	Keine	0,15 %
	Klasse L (G), USD, thesaurierend	1,85 %	Keine	0,15 %
	Klasse GP, USD, thesaurierend	0,85 %	Keine	0,15 %
	Klasse GA Euro, thesaurierend	1,42 %	Keine	0,15 %
	Klasse GA Euro, ausschüttend (A)	1,42 %	Keine	0,15 %
	Klasse GA, USD, thesaurierend	1,42 %	Keine	0,15 %
Klasse GE, USD, thesaurierend	2,17 %	Keine	0,15 %	
Klasse GE, USD, ausschüttend (A)	2,17 %	Keine	0,15 %	
Legg Mason Batterymarch Global Equity Fund	Anteilsklasse A	1,40 %	0,35 %	0,15 %
	Anteilsklasse B	1,90 %	0,35 %	0,15 %
	Anteilsklasse C	1,90 %	0,35 %	0,15 %
	Anteilsklasse E	2,15 %	0,35 %	0,15 %
	Anteilsklasse F	1,00 %	Keine	0,15 %
	Anteilsklasse Premier	0,90 %	Keine	0,15 %
	Anteilsklasse LM	keine	Keine	0,15 %
	Klasse GA, USD, thesaurierend	1,42 %	Keine	0,15 %
	Klasse GA Euro, thesaurierend	1,42 %	Keine	0,15 %
	Klasse GA Euro, ausschüttend (A)	1,42 %	Keine	0,15 %
	Klasse GE, USD, thesaurierend	2,17 %	Keine	0,15 %
	Klasse GE Euro, thesaurierend	2,17 %	Keine	0,15 %
Legg Mason Batterymarch International Large Cap Fund	Anteilsklasse A	1,40 %	0,35 %	0,15 %
	Anteilsklasse B	1,90 %	0,35 %	0,15 %
	Anteilsklasse C	1,90 %	0,35 %	0,15 %
	Anteilsklasse E	2,15 %	0,35 %	0,15 %
	Anteilsklasse F	1,15 %	Keine	0,15 %
	Anteilsklasse Premier	0,90 %	Keine	0,15 %
	Anteilsklasse LM	keine	Keine	0,15 %
	Klasse A (G), USD, thesaurierend	1,40 %	Keine	0,15 %
	Klasse B (G), USD, thesaurierend	1,90 %	Keine	0,15 %
	Klasse L (G), USD, thesaurierend	1,90 %	Keine	0,15 %
Legg Mason Batterymarch US Large Cap Fund	Anteilsklasse A	1,20 %	0,35 %	0,15 %
	Anteilsklasse B	1,70 %	0,35 %	0,15 %
	Anteilsklasse C	1,70 %	0,35 %	0,15 %
	Anteilsklasse E	1,95 %	0,35 %	0,15 %
	Anteilsklasse F	0,95 %	keine	0,15 %
	Anteilsklasse Premier	0,70 %	keine	0,15 %
	Anteilsklasse LM	keine	keine	0,15 %
Legg Mason Capital Management Growth Fund	Anteilsklasse A	1,20 %	0,35 %	0,15 %
	Anteilsklasse B	1,70 %	0,35 %	0,15 %
	Anteilsklasse C	1,70 %	0,35 %	0,15 %
	Anteilsklasse E	1,95 %	0,35 %	0,15 %
	Anteilsklasse F	0,95 %	keine	0,15 %
	Anteilsklasse Premier	0,70 %	keine	0,15 %
	Anteilsklasse LM	keine	keine	0,15 %
Legg Mason Capital Management Opportunity	Anteilsklasse A	1,35 %	0,35 %	0,15 %
	Anteilsklasse B	1,85 %	0,35 %	0,15 %
	Anteilsklasse C	1,85 %	0,35 %	0,15 %
	Anteilsklasse E	2,10 %	0,35 %	0,15 %

<b>Fonds- bezeichnung</b>	<b>Anteilsklasse</b>	<b>Investment- management- gebühr</b>	<b>Informations- stellengebühr</b>	<b>Depotbank- und Verwal- tungsgebühr</b>
Fund	Anteilsklasse F	1,10 %	keine	0,15 %
	Anteilsklasse Premier	0,85 %	keine	0,15 %
	Anteilsklasse LM	keine	keine	0,15 %
Legg Mason Capital Management Value Fund	Anteilsklasse A	1,35 %	0,35 %	0,15 %
	Anteilsklasse B	1,85 %	0,35 %	0,15 %
	Anteilsklasse C	1,85 %	0,35 %	0,15 %
	Anteilsklasse E	2,10 %	0,35 %	0,15 %
	Anteilsklasse F	1,10 %	keine	0,15 %
	Anteilsklasse Premier	0,85 %	keine	0,15 %
	Anteilsklasse LM	keine	keine	0,15 %
Legg Mason ClearBridge US Aggressive Growth Fund	Galleon	0,85 %	keine	0,15 %
	Anteilsklasse A	1,30 %	0,35 %	0,15 %
	Anteilsklasse B	1,80 %	0,35 %	0,15 %
	Anteilsklasse C	1,80 %	0,35 %	0,15 %
	Anteilsklasse E	2,05 %	0,35 %	0,15 %
	Anteilsklasse F	1,05 %	keine	0,15 %
	Anteilsklasse Premier	0,80 %	keine	0,15 %
	Anteilsklasse LM	keine	keine	0,15 %
	Klasse A (G), USD, thesaurierend	1,30 %	keine	0,15 %
	Klasse B (G), USD, thesaurierend	1,80 %	keine	0,15 %
	Klasse L (G), USD, thesaurierend	1,80 %	keine	0,15 %
	Klasse GP, USD, thesaurierend	0,67 %	keine	0,15 %
	Klasse GA, USD, ausschüttend (A)	1,42 %	keine	0,15 %
	Klasse GA Euro, thesaurierend	1,42 %	keine	0,15 %
	Klasse GA Euro, ausschüttend (A)	1,42 %	keine	0,15 %
Klasse GE, USD, thesaurierend	2,17 %	keine	0,15 %	
Klasse GE Euro, thesaurierend	2,17 %	keine	0,15 %	
Legg Mason ClearBridge US Appreciation Fund	Anteilsklasse A	1,25 %	0,35 %	0,15 %
	Anteilsklasse B	1,75 %	0,35 %	0,15 %
	Anteilsklasse C	1,75 %	0,35 %	0,15 %
	Anteilsklasse E	2,00 %	0,35 %	0,15 %
	Anteilsklasse F	1,00 %	keine	0,15 %
	Anteilsklasse Premier	0,75 %	keine	0,15 %
	Anteilsklasse LM	keine	keine	0,15 %
	Klasse A (G), USD, thesaurierend	1,25 %	keine	0,15 %
	Klasse B (G), USD, thesaurierend	1,75 %	keine	0,15 %
	Klasse L (G), USD, thesaurierend	1,75 %	keine	0,15 %
	Klasse GA Euro, thesaurierend	1,42 %	keine	0,15 %
	Klasse GA Euro, ausschüttend (A)	1,42 %	keine	0,15 %
	Klasse GA, USD, thesaurierend	1,42 %	keine	0,15 %
	Klasse GE Euro, thesaurierend	2,17 %	keine	0,15 %
	Klasse GE, USD, thesaurierend	2,17 %	keine	0,15 %
Klasse GP, USD, thesaurierend	keine	keine	0,15 %	
Legg Mason ClearBridge US Fundamental Value Fund	Anteilsklasse A	1,25 %	0,35 %	0,15 %
	Anteilsklasse B	1,75 %	0,35 %	0,15 %
	Anteilsklasse C	1,75 %	0,35 %	0,15 %
	Anteilsklasse E	2,00 %	0,35 %	0,15 %
	Anteilsklasse F	1,00 %	keine	0,15 %
	Anteilsklasse Premier	0,75 %	keine	0,15 %
	Anteilsklasse LM	keine	keine	0,15 %
	Klasse A (G), USD, thesaurierend	1,25 %	keine	0,15 %
	Klasse B (G), USD, thesaurierend	1,75 %	keine	0,15 %
	Klasse L (G), USD, thesaurierend	1,75 %	keine	0,15 %
	Klasse GP, USD, thesaurierend	0,75 %	keine	0,15 %
	Klasse GA, USD, thesaurierend	1,42 %	keine	0,15 %
	Klasse GA Euro, thesaurierend	1,42 %	keine	0,15 %
	Klasse GA Euro, ausschüttend (A)	1,42 %	keine	0,15 %
	Klasse GA Euro, ausschüttend (A)	1,42 %	keine	0,15 %

Fonds- bezeichnung	Anteilsklasse	Investment- management- gebühr	Informations- stellengebühr	Depotbank- und Verwal- tungsgebühr
	Klasse GE, USD, thesaurierend	2,17 %	keine	0,15 %
	Klasse GE Euro, thesaurierend	2,17 %	keine	0,15 %
Legg Mason ClearBridge US Large Cap Growth Fund	Anteilsklasse A	1,25 %	0,35 %	0,15 %
	Anteilsklasse B	1,75 %	0,35 %	0,15 %
	Anteilsklasse C	1,75 %	0,35 %	0,15 %
	Anteilsklasse E	2,00 %	0,35 %	0,15 %
	Anteilsklasse F	1,00 %	keine	0,15 %
	Anteilsklasse Premier	0,75 %	keine	0,15 %
	Anteilsklasse LM	keine	keine	0,15 %
	Klasse A (G), USD, thesaurierend	1,25 %	keine	0,15 %
	Klasse B (G), USD, thesaurierend	1,75 %	keine	0,15 %
	Klasse L (G), USD, thesaurierend	1,75 %	keine	0,15 %
	Klasse GA, USD, thesaurierend	1,42 %	keine	0,15 %
	Klasse GA Euro, thesaurierend	1,42 %	keine	0,15 %
	Klasse GA Euro, ausschüttend (A)	1,42 %	keine	0,15 %
	Klasse GE, USD, ausschüttend (A)	2,17 %	keine	0,15 %
Klasse GE Euro, thesaurierend	2,17 %	keine	0,15 %	
Legg Mason Congruix Japan Equity Fund	Anteilsklasse A	1,20 %	0,35 %	0,15 %
	Anteilsklasse B	1,70 %	0,35 %	0,15 %
	Anteilsklasse C	1,70 %	0,35 %	0,15 %
	Anteilsklasse E	1,95 %	0,35 %	0,15 %
	Anteilsklasse F	0,95 %	keine	0,15 %
	Anteilsklasse Premier	0,70 %	keine	0,15 %
	Anteilsklasse LM	keine	keine	0,15 %
	Klasse GA, USD, thesaurierend	1,42 %	keine	0,15 %
	Klasse GA Euro, thesaurierend	1,42 %	keine	0,15 %
	Klasse GA Euro, ausschüttend (A)	1,42 %	keine	0,15 %
	Klasse GA, JPY, thesaurierend	1,42 %	keine	0,15 %
	Klasse GE Euro, thesaurierend	2,17 %	keine	0,15 %
	Klasse GE, JPY, thesaurierend	2,17 %	keine	0,15 %
Legg Mason Esemplia Emerging Markets Select Equity Fund	Anteilsklasse A	1,45 %	0,35 %	0,15 %
	Anteilsklasse B	1,95 %	0,35 %	0,15 %
	Anteilsklasse C	1,95 %	0,35 %	0,15 %
	Anteilsklasse E	2,20 %	0,35 %	0,15 %
	Anteilsklasse F	1,20 %	keine	0,15 %
	Anteilsklasse Premier	0,95 %	keine	0,15 %
	Anteilsklasse LM	keine	keine	0,15 %
	Klasse GA, USD, thesaurierend	1,93 %	keine	0,15 %
	Klasse GA Euro, thesaurierend	1,93 %	keine	0,15 %
	Klasse GA Euro, ausschüttend (A)	1,93 %	keine	0,15 %
	Klasse GE, USD, thesaurierend	2,68 %	keine	0,15 %
	Klasse GE Euro, thesaurierend	2,68 %	keine	0,15 %
Klasse GE Euro, ausschüttend (A)	2,68 %	keine	0,15 %	
Legg Mason GC Global Equity Fund	Anteilsklasse A	1,35 %	0,35 %	0,15 %
	Anteilsklasse B	1,85 %	0,35 %	0,15 %
	Anteilsklasse C	1,85 %	0,35 %	0,15 %
	Anteilsklasse E	2,10 %	0,35 %	0,15 %
	Anteilsklasse F	1,10 %	keine	0,15 %
	Anteilsklasse Premier	0,85 %	keine	0,15 %
	Anteilsklasse LM	keine	keine	0,15 %
Legg Mason GC Global Equity Income Fund	Anteilsklasse A	1,35 %	0,35 %	0,15 %
	Anteilsklasse B	1,85 %	0,35 %	0,15 %
	Anteilsklasse C	1,85 %	0,35 %	0,15 %
	Anteilsklasse E	2,10 %	0,35 %	0,15 %
	Anteilsklasse F	1,10 %	keine	0,15 %
	Anteilsklasse Premier	0,85 %	keine	0,15 %
	Anteilsklasse LM	keine	keine	0,15 %
Legg Mason GC	Anteilsklasse A	1,35 %	0,35 %	0,15 %

<b>Fonds- bezeichnung</b>	<b>Anteilsklasse</b>	<b>Investment- management- gebühr</b>	<b>Informations- stellengebühr</b>	<b>Depotbank- und Verwal- tungsgebühr</b>
Global SRI Equity Fund	Anteilsklasse B	1,85 %	0,35 %	0,15 %
	Anteilsklasse C	1,85 %	0,35 %	0,15 %
	Anteilsklasse E	2,10 %	0,35 %	0,15 %
	Anteilsklasse F	1,10 %	keine	0,15 %
	Anteilsklasse Premier	0,85 %	keine	0,15 %
	Anteilsklasse LM	keine	keine	0,15 %
Legg Mason LMHK China Fund	Anteilsklasse A	1,25 %	0,35 %	0,15 %
	Anteilsklasse B	1,75 %	0,35 %	0,15 %
	Anteilsklasse C	1,75 %	0,35 %	0,15 %
	Anteilsklasse E	2,00 %	0,35 %	0,15 %
	Anteilsklasse F	1,00 %	keine	0,15 %
	Anteilsklasse Premier	0,75 %	keine	0,15 %
	Anteilsklasse LM	keine	keine	0,15 %
Legg Mason LMHK Greater China Fund	Anteilsklasse A	1,25 %	0,35 %	0,15 %
	Anteilsklasse B	1,75 %	0,35 %	0,15 %
	Anteilsklasse C	1,75 %	0,35 %	0,15 %
	Anteilsklasse E	2,00 %	0,35 %	0,15 %
	Anteilsklasse F	1,00 %	keine	0,15 %
	Anteilsklasse Premier	0,75 %	keine	0,15 %
	Anteilsklasse LM	keine	keine	0,15 %
Legg Mason LMHK Hong Kong Equity Fund	Anteilsklasse A	1,25 %	0,35 %	0,15 %
	Anteilsklasse B	1,75 %	0,35 %	0,15 %
	Anteilsklasse C	1,75 %	0,35 %	0,15 %
	Anteilsklasse E	2,00 %	0,35 %	0,15 %
	Anteilsklasse F	1,00 %	keine	0,15 %
	Anteilsklasse Premier	0,75 %	keine	0,15 %
	Anteilsklasse LM	keine	keine	0,15 %
Legg Mason PCM US Equity Fund	Anteilsklasse A	1,50 %	0,35 %	0,15 %
	Anteilsklasse B	2,00 %	0,35 %	0,15 %
	Anteilsklasse C	2,00 %	0,35 %	0,15 %
	Anteilsklasse E	2,25 %	0,35 %	0,15 %
	Anteilsklasse F	1,25 %	keine	0,15 %
	Anteilsklasse Premier	1,00 %	keine	0,15 %
	Anteilsklasse LM	keine	keine	0,15 %
Legg Mason Permal Global Absolute Fund	Anteilsklasse A	1,25 %	0,35 %	0,15 %
	Anteilsklasse B	1,75 %	0,35 %	0,15 %
	Anteilsklasse C	1,75 %	0,35 %	0,15 %
	Anteilsklasse E	2,00 %	0,35 %	0,15 %
	Anteilsklasse F	1,00 %	keine	0,15 %
	Anteilsklasse Premier	0,75 %	keine	0,15 %
	Anteilsklasse LM	keine	keine	0,15 %
Legg Mason Royce European Smaller Companies Fund	Anteilsklasse A	1,50 %	0,35 %	0,15 %
	Anteilsklasse B	2,00 %	0,35 %	0,15 %
	Anteilsklasse C	2,00 %	0,35 %	0,15 %
	Anteilsklasse Premier	1,00 %	keine	0,15 %
	Anteilsklasse LM	keine	keine	0,15 %
Legg Mason Royce Global Smaller Companies Fund	Anteilsklasse A	1,50 %	0,35 %	0,15 %
	Anteilsklasse B	2,00 %	0,35 %	0,15 %
	Anteilsklasse C	2,00 %	0,35 %	0,15 %
	Anteilsklasse E	2,25 %	0,35 %	0,15 %
	Anteilsklasse F	1,25 %	keine	0,15 %
	Anteilsklasse Premier	1,00 %	keine	0,15 %
	Anteilsklasse LM	keine	keine	0,15 %
Legg Mason Royce Smaller Companies	Anteilsklasse A	1,50 %	0,35 %	0,15 %
	Anteilsklasse B	2,00 %	0,35 %	0,15 %
	Anteilsklasse C	2,00 %	0,35 %	0,15 %

<b>Fonds- bezeichnung</b>	<b>Anteilsklasse</b>	<b>Investment- management- gebühr</b>	<b>Informations- stellengebühr</b>	<b>Depotbank- und Verwal- tungsgebühr</b>
Fund	Anteilsklasse E	2,25 %	0,35 %	0,15 %
	Anteilsklasse F	1,25 %	keine	0,15 %
	Anteilsklasse Premier	1,00 %	keine	0,15 %
	Anteilsklasse LM	keine	keine	0,15 %
	Klasse A (G), USD, thesaurierend	1,25 %	keine	0,15 %
	Klasse B (G), USD, thesaurierend	1,75 %	keine	0,15 %
	Klasse L (G), USD, thesaurierend	1,75 %	keine	0,15 %
Legg Mason Royce US Small Cap Opportunity Fund	Anteilsklasse A	1,50 %	0,35 %	0,15 %
	Anteilsklasse B	2,00 %	0,35 %	0,15 %
	Anteilsklasse C	2,00 %	0,35 %	0,15 %
	Anteilsklasse E	2,25 %	0,35 %	0,15 %
	Anteilsklasse F	1,25 %	keine	0,15 %
	Anteilsklasse Premier	1,00 %	keine	0,15 %
	Anteilsklasse LM	keine	keine	0,15 %
Legg Mason Strategic European Equity Fund	Anteilsklasse A	1,40 %	0,35 %	0,15 %
	Anteilsklasse B	1,90 %	0,35 %	0,15 %
	Anteilsklasse C	1,90 %	0,35 %	0,15 %
	Anteilsklasse E	2,15 %	0,35 %	0,15 %
	Anteilsklasse F	1,15 %	keine	0,15 %
	Anteilsklasse Premier	0,90 %	keine	0,15 %
	Anteilsklasse LM	keine	keine	0,15 %
Legg Mason Brazil Equity Fund	Anteilsklasse A	1,25 %	0,35 %	0,15 %
	Anteilsklasse B	1,75 %	0,35 %	0,15 %
	Anteilsklasse C	1,75 %	0,35 %	0,15 %
	Anteilsklasse E	2,00 %	0,35 %	0,15 %
	Anteilsklasse Premier	0,75 %	keine	0,15 %
	Anteilsklasse LM	keine	keine	0,15 %

## Anhang B – Höchstgebühren zu Lasten der Anteilinhaber

Fondsbezeichnung	Anteilsklasse	Ausgabeaufschlag	Bedingte Rücknahmegebühr (Contingent Deferred Sales Charge)	Rücknahmeabschlag	Gebühr für den Umtausch von Anteilen	Verwässerungsgebühr (Nettobetrag einer Zeichnung übersteigt 10 % des Nettoinventarwerts)	Verwässerungsgebühr (Nettobetrag)
Legg Mason Brandywine Global Fixed Income Fund	Anteilsklasse A	5,00 %	keine	keiner	Keine	Bis zu 2,00 % des Zeichnungsbetrages	Bis zu 2,00 % des Rücknahmebetrages
	Anteilsklasse B	keiner	5,00 %	keiner	Keine	Bis zu 2,00 % des Zeichnungsbetrages	Bis zu 2,00 % des Rücknahmebetrages
	Anteilsklasse C	keiner	1,00 %	keiner	Keine	Bis zu 2,00 % des Zeichnungsbetrages	Bis zu 2,00 % des Rücknahmebetrages
	Anteilsklasse E	2,50 %	keine	keiner	Keine	Bis zu 2,00 % des Zeichnungsbetrages	Bis zu 2,00 % des Rücknahmebetrages
	Anteilsklasse F	keiner	keine	keiner	Keine	Bis zu 2,00 % des Zeichnungsbetrages	Bis zu 2,00 % des Rücknahmebetrages
	Anteilsklasse Premier	keiner	keine	keiner	Keine	Bis zu 2,00 % des Zeichnungsbetrages	Bis zu 2,00 % des Rücknahmebetrages
	Anteilsklasse LM	keiner	keine	keiner	Keine	Bis zu 2,00 % des Zeichnungsbetrages	Bis zu 2,00 % des Rücknahmebetrages

Fondsbezeichnung	Anteilsklasse	Ausgabeaufschlag	Bedingte Rücknahmegebühr (Contingent Deferred Sales Charge)	Rücknahmeabschlag	Gebühr für den Umtausch von Anteilen	Verwässerungsgebühr (Nettobetrag einer Zeichnung übersteigt 10 % des Nettoinventarwerts)	Verwässerungsgebühr (Nettobetrag)
Legg Mason Brandywine Global Opportunistic Fixed Income Fund	Anteilsklasse A	5,00 %	keine	keiner	keine	Bis zu 2,00 % des Zeichnungsbetrages	Bis zu 2,00 % des Rücknahmebetrages
	Anteilsklasse B	keiner	5,00 %	keiner	keine	Bis zu 2,00 % des Zeichnungsbetrages	Bis zu 2,00 % des Rücknahmebetrages
	Anteilsklasse C	keiner	1,00 %	keiner	keine	Bis zu 2,00 % des Zeichnungsbetrages	Bis zu 2,00 % des Rücknahmebetrages
	Anteilsklasse E	2,50 %	keine	keiner	keine	Bis zu 2,00 % des Zeichnungsbetrages	Bis zu 2,00 % des Rücknahmebetrages
	Anteilsklasse F	keiner	keine	keiner	keine	Bis zu 2,00 % des Zeichnungsbetrages	Bis zu 2,00 % des Rücknahmebetrages
	Anteilsklasse Premier	keiner	keine	keiner	keine	Bis zu 2,00 % des Zeichnungsbetrages	Bis zu 2,00 % des Rücknahmebetrages
	Anteilsklasse LM	keiner	keine	keiner	keine	Bis zu 2,00 % des Zeichnungsbetrages	Bis zu 2,00 % des Rücknahmebetrages

<b>Fonds- bezeichnung</b>	<b>Anteilsklasse</b>	<b>Ausgabe- aufschlag</b>	<b>Bedingte Rücknah- megebühr (Contingent Deferred Sales Charge)</b>	<b>Rücknahme- abschlag</b>	<b>Gebühr für den Umtausch von Anteilen</b>	<b>Verwässe- rungsgebühr (Nettobetrag einer Zeichnung übersteigt 10 % des Nettoinven- tarwerts)</b>	<b>Verwässe- rungsgebühr (Nettobetrag)</b>
<b>Legg Mason Western Asset Asian Bond Fund</b>	Anteilsklasse A	5,00 %	keine	keiner	Keine	Bis zu 2,00 % des Zeichnungs- betrages	Bis zu 2,00 % des Rücknahme- betrages
	Anteilsklasse B	keiner	5,00 %	keiner	Keine	Bis zu 2,00 % des Zeichnungs- betrages	Bis zu 2,00 % des Rücknahme- betrages
	Anteilsklasse C	keiner	1,00 %	keiner	Keine	Bis zu 2,00 % des Zeichnungs- betrages	Bis zu 2,00 % des Rücknahme- betrages
	Anteilsklasse E	2,50 %	keine	keiner	Keine	Bis zu 2,00 % des Zeichnungs- betrages	Bis zu 2,00 % des Rücknahme- betrages
	Anteilsklasse Premier	keiner	keine	keiner	Keine	Bis zu 2,00 % des Zeichnungs- betrages	Bis zu 2,00 % des Rücknahme- betrages
	Anteilsklasse LM	keiner	keine	keiner	Keine	Bis zu 2,00 % des Zeichnungs- betrages	Bis zu 2,00 % des Rücknahme- betrages

<b>Fonds- bezeichnung</b>	<b>Anteilsklasse</b>	<b>Ausgabe- aufschlag</b>	<b>Bedingte Rücknah- megebühr (Contingent Deferred Sales Charge)</b>	<b>Rücknahme- abschlag</b>	<b>Gebühr für den Umtausch von Anteilen</b>	<b>Verwässe- rungsgebühr (Nettobetrag einer Zeichnung übersteigt 10 % des Nettoinven- tarwerts)</b>	<b>Verwässe- rungsgebühr (Nettobetrag)</b>
<b>Legg Mason Western Asset Asian Opportunities Fund</b>	Anteilsklasse A	5,00 %	keine	keiner	Keine	Bis zu 2,00 % des Zeichnungs- betrages	Bis zu 2,00 % des Rücknahme- betrages
	Anteilsklasse B	keiner	5,00 %	keiner	Keine	Bis zu 2,00 % des Zeichnungs- betrages	Bis zu 2,00 % des Rücknahme- betrages
	Anteilsklasse C	keiner	1,00 %	keiner	Keine	Bis zu 2,00 % des Zeichnungs- betrages	Bis zu 2,00 % des Rücknahme- betrages
	Anteilsklasse E	2,50 %	keine	keiner	Keine	Bis zu 2,00 % des Zeichnungs- betrages	Bis zu 2,00 % des Rücknahme- betrages
	Anteilsklasse F	keiner	keine	keiner	Keine	Bis zu 2,00 % des Zeichnungs- betrages	Bis zu 2,00 % des Rücknahme- betrages
	Anteilsklasse Premier	keiner	keine	keiner	Keine	Bis zu 2,00 % des Zeichnungs- betrages	Bis zu 2,00 % des Rücknahme- betrages
	Anteilsklasse LM	keiner	keine	keiner	Keine	Bis zu 2,00 % des Zeichnungs- betrages	Bis zu 2,00 % des Rücknahme- betrages

<b>Fonds- bezeichnung</b>	<b>Anteilsklasse</b>	<b>Ausgabe- aufschlag</b>	<b>Bedingte Rücknah- megebühr (Contingen- t Deferred Sales Charge)</b>	<b>Rücknahme- abschlag</b>	<b>Gebühr für den Umtausch von Anteilen</b>	<b>Verwässe- rungsgebühr (Nettobetrag einer Zeichnung übersteigt 10 % des Nettoinventar- werts)</b>	<b>Verwässe- rungsgebühr (Nettobetrag)</b>
Legg Mason Western Asset Brazil Bond Fund	Anteilsklasse A	5,00 %	keine	keiner	Keine	Bis zu 2,00 % des Zeichnungs- betrages	Bis zu 2,00 % des Rücknahme- betrages
	Anteilsklasse B	keiner	5,00 %	keiner	Keine	Bis zu 2,00 % des Zeichnungs- betrages	Bis zu 2,00 % des Rücknahme- betrages
	Anteilsklasse C	keiner	1,00 %	keiner	Keine	Bis zu 2,00 % des Zeichnungs- betrages	Bis zu 2,00 % des Rücknahme- betrages
	Anteilsklasse E	2,50 %	keine	keiner	Keine	Bis zu 2,00 % des Zeichnungs- betrages	Bis zu 2,00 % des Rücknahme- betrages
	Anteilsklasse F	keiner	keine	keiner	Keine	Bis zu 2,00 % des Zeichnungs- betrages	Bis zu 2,00 % des Rücknahme- betrages
	Anteilsklasse Premier	keiner	keine	keiner	Keine	Bis zu 2,00 % des Zeichnungs- betrages	Bis zu 2,00 % des Rücknahme- betrages
	Anteilsklasse LM	keiner	keine	keiner	Keine	Bis zu 2,00 % des Zeichnungs- betrages	Bis zu 2,00 % des Rücknahme- betrages

<b>Fonds- bezeichnung</b>	<b>Anteilsklasse</b>	<b>Ausgabe- aufschlag</b>	<b>Bedingte Rücknah- megebühr (Contingent Deferred Sales Charge)</b>	<b>Rücknahme- abschlag</b>	<b>Gebühr für den Umtausch von Anteilen</b>	<b>Verwässe- rungsgebühr (Nettobetrag einer Zeichnung übersteigt 10 % des Nettoinventar- werts)</b>	<b>Verwässe- rungsgebühr (Nettobetrag)</b>
Legg Mason Western Asset Diversified Strategic Income Fund	Anteilsklasse A	5,00 %	keine	keiner	Keine	Bis zu 2,00 % des Zeichnungs- betrages	Bis zu 2,00 % des Rücknahme- betrages
	Anteilsklasse B	keiner	5,00 %	keiner	Keine	Bis zu 2,00 % des Zeichnungs- betrages	Bis zu 2,00 % des Rücknahme- betrages
	Anteilsklasse C	keiner	1,00 %	keiner	Keine	Bis zu 2,00 % des Zeichnungs- betrages	Bis zu 2,00 % des Rücknahme- betrages
	Anteilsklasse E	2,50 %	keine	keiner	Keine	Bis zu 2,00 % des Zeichnungs- betrages	Bis zu 2,00 % des Rücknahme- betrages
	Anteilsklasse F	keiner	keine	keiner	Keine	Bis zu 2,00 % des Zeichnungs- betrages	Bis zu 2,00 % des Rücknahme- betrages
	Anteilsklasse Premier	keiner	keine	keiner	Keine	Bis zu 2,00 % des Zeichnungs- betrages	Bis zu 2,00 % des Rücknahme- betrages
	Anteilsklasse LM	keiner	keine	keiner	Keine	Bis zu 2,00 % des Zeichnungs- betrages	Bis zu 2,00 % des Rücknahme- betrages
	Klasse A (G), USD, thesaurierend	keiner	keine	keiner	Keine	Bis zu 2,00 % des Zeichnungs- betrages	Bis zu 2,00 % des Rücknahme- betrages



<b>Fonds- bezeichnung</b>	<b>Anteilsklasse</b>	<b>Ausgabe- aufschlag</b>	<b>Bedingte Rücknah- megebühr (Contingent Deferred Sales Charge)</b>	<b>Rücknahme- abschlag</b>	<b>Gebühr für den Umtausch von Anteilen</b>	<b>Verwässe- rungsgebühr (Nettobetrag einer Zeichnung übersteigt 10 % des Nettoinventar- werts)</b>	<b>Verwässe- rungsgebühr (Nettobetrag)</b>
	Klasse A (G), USD, ausschüttend (D)	keiner	keine	keiner	Keine	Bis zu 2,00 % des Zeichnungs- betrages	Bis zu 2,00 % des Rücknahme- betrages
	Klasse B (G), USD, thesaurierend	keiner	4,50 %	keiner	Keine	Bis zu 2,00 % des Zeichnungs- betrages	Bis zu 2,00 % des Rücknahme- betrages
	Klasse B (G), USD, ausschüttend (D)	keiner	4,50 %	keiner	keine	Bis zu 2,00 % des Zeichnungs- betrages	Bis zu 2,00 % des Rücknahme- betrages
	Klasse L (G), USD, thesaurierend	keiner	1,00 %	keiner	keine	Bis zu 2,00 % des Zeichnungs- betrages	Bis zu 2,00 % des Rücknahme- betrages
	Klasse L (G), USD, ausschüttend (D)	keiner	1,00 %	keiner	keine	Bis zu 2,00 % des Zeichnungs- betrages	Bis zu 2,00 % des Rücknahme- betrages

<b>Fonds- bezeichnung</b>	<b>Anteilsklasse</b>	<b>Ausgabe- aufschlag</b>	<b>Bedingte Rücknah- megebühr (Contingent Deferred Sales Charge)</b>	<b>Rücknahme- abschlag</b>	<b>Gebühr für den Umtausch von Anteilen</b>	<b>Verwässe- rungsgebühr (Nettobetrag einer Zeichnung übersteigt 10 % des Nettoinventar- werts)</b>	<b>Verwässe- rungsgebühr (Nettobetrag)</b>
Legg Mason Western Asset Emerging Domestic Debt Fund	Anteilsklasse A	5,00 %	keine	keiner	keine	Bis zu 2,00 % des Zeichnungs- betrages	Bis zu 2,00 % des Rücknahme- betrages
	Anteilsklasse B	keiner	5,00 %	keiner	keine	Bis zu 2,00 % des Zeichnungs- betrages	Bis zu 2,00 % des Rücknahme- betrages
	Anteilsklasse C	keiner	1,00 %	keiner	keine	Bis zu 2,00 % des Zeichnungs- betrages	Bis zu 2,00 % des Rücknahme- betrages
	Anteilsklasse E	2,50 %	keine	keiner	keine	Bis zu 2,00 % des Zeichnungs- betrages	Bis zu 2,00 % des Rücknahme- betrages
	Anteilsklasse F	keiner	keine	keiner	keine	Bis zu 2,00 % des Zeichnungs- betrages	Bis zu 2,00 % des Rücknahme- betrages
	Anteilsklasse Premier	keiner	keine	keiner	keine	Bis zu 2,00 % des Zeichnungs- betrages	Bis zu 2,00 % des Rücknahme- betrages
	Anteilsklasse LM	keiner	keine	keiner	keine	Bis zu 2,00 % des Zeichnungs- betrages	Bis zu 2,00 % des Rücknahme- betrages

<b>Fonds- bezeichnung</b>	<b>Anteilsklasse</b>	<b>Ausgabe- aufschlag</b>	<b>Bedingte Rücknah- megebühr (Contingent Deferred Sales Charge)</b>	<b>Rücknahme- abschlag</b>	<b>Gebühr für den Umtausch von Anteilen</b>	<b>Verwässe- rungsgebühr (Nettobetrag einer Zeichnung übersteigt 10 % des Nettoinven- tarwerts)</b>	<b>Verwässe- rungsgebühr (Nettobetrag)</b>
Legg Mason Western Asset Emerging Markets Bond Fund	Anteilsklasse A	5,00 %	keine	keiner	keine	Bis zu 2,00 % des Zeichnungs- betrages	Bis zu 2,00 % des Rücknahme- betrages
	Anteilsklasse B	keiner	5,00 %	keiner	keine	Bis zu 2,00 % des Zeichnungs- betrages	Bis zu 2,00 % des Rücknahme- betrages
	Anteilsklasse C	keiner	1,00 %	keiner	keine	Bis zu 2,00 % des Zeichnungs- betrages	Bis zu 2,00 % des Rücknahme- betrages
	Anteilsklasse E	2,50 %	keine	keiner	keine	Bis zu 2,00 % des Zeichnungs- betrages	Bis zu 2,00 % des Rücknahme- betrages
	Anteilsklasse F	keiner	keine	keiner	keine	Bis zu 2,00 % des Zeichnungs- betrages	Bis zu 2,00 % des Rücknahme- betrages
	Anteilsklasse Premier	keiner	keine	keiner	keine	Bis zu 2,00 % des Zeichnungs- betrages	Bis zu 2,00 % des Rücknahme- betrages
	Anteilsklasse LM	keiner	keine	keiner	keine	Bis zu 2,00 % des Zeichnungs- betrages	Bis zu 2,00 % des Rücknahme- betrages
	Klasse A (G), USD, thesaurierend	keiner	keine	keiner	keine	Bis zu 2,00 % des Zeichnungs- betrages	Bis zu 2,00 % des Rücknahme- betrages
	Klasse A (G), USD, ausschüttend (D)	keiner	keine	keiner	keine	Bis zu 2,00 % des Zeichnungs- betrages	Bis zu 2,00 % des Rücknahme- betrages
	Klasse B (G), USD, thesaurierend	keiner	4,50 %	keiner	keine	Bis zu 2,00 % des Zeichnungs- betrages	Bis zu 2,00 % des Rücknahme- betrages
	Klasse B (G), USD, ausschüttend (D)	keiner	4,50 %	keiner	keine	Bis zu 2,00 % des Zeichnungs- betrages	Bis zu 2,00 % des Rücknahme- betrages
	Klasse L (G), USD, thesaurierend	keiner	1,00 %	keiner	keine	Bis zu 2,00 % des Zeichnungs- betrages	Bis zu 2,00 % des Rücknahme- betrages
	Klasse L (G), USD, ausschüttend (D)	keiner	1,00 %	keiner	keine	Bis zu 2,00 % des Zeichnungs- betrages	Bis zu 2,00 % des Rücknahme- betrages

<b>Fonds- bezeichnung</b>	<b>Anteilsklasse</b>	<b>Ausgabe- aufschlag</b>	<b>Bedingte Rücknah- megebühr (Contingent Deferred Sales Charge)</b>	<b>Rücknahme- abschlag</b>	<b>Gebühr für den Umtausch von Anteilen</b>	<b>Verwässe- rungsgebühr (Nettobetrag einer Zeichnung übersteigt 10 % des Nettoinven- tarwerts)</b>	<b>Verwässe- rungsgebühr (Nettobetrag)</b>
Legg Mason Western Asset Euro Absolute Return Bond Fund	Anteilsklasse A	5,00 %	keine	keiner	keine	Bis zu 2,00 % des Zeichnungs- betrages	Bis zu 2,00 % des Rücknahme- betrages
	Anteilsklasse B	keiner	5,00 %	keiner	keine	Bis zu 2,00 % des Zeichnungs- betrages	Bis zu 2,00 % des Rücknahme- betrages

<b>Fonds- bezeichnung</b>	<b>Anteilsklasse</b>	<b>Ausgabe- aufschlag</b>	<b>Bedingte Rücknah- megebühr (Contingent Deferred Sales Charge)</b>	<b>Rücknahme- abschlag</b>	<b>Gebühr für den Umtausch von Anteilen</b>	<b>Verwässe- rungsgebühr (Nettobetrag einer Zeichnung übersteigt 10 % des Nettoinventar- werts)</b>	<b>Verwässe- rungsgebühr (Nettobetrag)</b>
	Anteilsklasse C	keiner	1,00 %	keiner	keine	Bis zu 2,00 % des Zeichnungs- betrages	Bis zu 2,00 % des Rücknahme- betrages
	Klasse E, Euro, thesaurierend	2,50 %	keine	keiner	keine	Bis zu 2,00 % des Zeichnungs- betrages	Bis zu 2,00 % des Rücknahme- betrages
	Anteilsklasse F	keiner	keine	keiner	keine	Bis zu 2,00 % des Zeichnungs- betrages	Bis zu 2,00 % des Rücknahme- betrages
	Anteilsklasse Premier	keiner	keine	keiner	keine	Bis zu 2,00 % des Zeichnungs- betrages	Bis zu 2,00 % des Rücknahme- betrages
	Anteilsklasse LM	keiner	keine	keiner	keine	Bis zu 2,00 % des Zeichnungs- betrages	Bis zu 2,00 % des Rücknahme- betrages

<b>Fonds- bezeichnung</b>	<b>Anteilsklasse</b>	<b>Ausgabe- aufschlag</b>	<b>Bedingte Rücknah- megebühr (Contingen- t Deferred Sales Charge)</b>	<b>Rücknahme- abschlag</b>	<b>Gebühr für den Umtausch von Anteilen</b>	<b>Verwässe- rungsgebühr (Nettobetrag einer Zeichnung übersteigt 10 % des Nettoinventar- werts)</b>	<b>Verwässe- rungsgebühr (Nettobetrag)</b>
Legg Mason Western Asset Euro Core Bond Fund	Anteilsklasse A	5,00 %	keine	keiner	keine	Bis zu 2,00 % des Zeichnungs- betrages	Bis zu 2,00 % des Rücknahme- betrages
	Anteilsklasse B	keiner	5,00 %	keiner	keine	Bis zu 2,00 % des Zeichnungs- betrages	Bis zu 2,00 % des Rücknahme- betrages
	Anteilsklasse C	keiner	1,00 %	keiner	keine	Bis zu 2,00 % des Zeichnungs- betrages	Bis zu 2,00 % des Rücknahme- betrages
	Anteilsklasse E	2,50 %	keine	keiner	keine	Bis zu 2,00 % des Zeichnungs- betrages	Bis zu 2,00 % des Rücknahme- betrages
	Anteilsklasse F	keiner	keine	keiner	keine	Bis zu 2,00 % des Zeichnungs- betrages	Bis zu 2,00 % des Rücknahme- betrages
	Anteilsklasse Premier	keiner	keine	keiner	keine	Bis zu 2,00 % des Zeichnungs- betrages	Bis zu 2,00 % des Rücknahme- betrages
	Anteilsklasse LM	keiner	keine	keiner	keine	Bis zu 2,00 % des Zeichnungs- betrages	Bis zu 2,00 % des Rücknahme- betrages

<b>Fonds- bezeichnung</b>	<b>Anteilsklasse</b>	<b>Ausgabe- aufschlag</b>	<b>Bedingte Rücknah- megebühr (Contingen t Deferred Sales Charge)</b>	<b>Rücknahme -abschlag</b>	<b>Gebühr für den Umtausch von Anteilen</b>	<b>Verwässe- rungsgebühr (Nettobetrag einer Zeichnung übersteigt 10 % des Nettoinven- tarwerts)</b>	<b>Verwässe- rungsgebühr (Nettobetrag</b>
Legg Mason Western Asset Euro Core Plus Bond Fund	Anteilsklasse A	5,00 %	keine	keiner	keine	Bis zu 2,00 % des Zeichnungs- betrages	Bis zu 2,00 % des Rücknahme- betrages
	Anteilsklasse B	keiner	5,00 %	keiner	keine	Bis zu 2,00 % des Zeichnungs- betrages	Bis zu 2,00 % des Rücknahme- betrages
	Anteilsklasse C	keiner	1,00 %	keiner	keine	Bis zu 2,00 % des Zeichnungs- betrages	Bis zu 2,00 % des Rücknahme- betrages
	Anteilsklasse E	2,50 %	keine	keiner	keine	Bis zu 2,00 % des Zeichnungs- betrages	Bis zu 2,00 % des Rücknahme- betrages
	Anteilsklasse F	keiner	keine	keiner	keine	Bis zu 2,00 % des Zeichnungs- betrages	Bis zu 2,00 % des Rücknahme- betrages
	Anteilsklasse Premier	keiner	keine	keiner	keine	Bis zu 2,00 % des Zeichnungs- betrages	Bis zu 2,00 % des Rücknahme- betrages
	Anteilsklasse LM	keiner	keine	keiner	keine	Bis zu 2,00 % des Zeichnungs- betrages	Bis zu 2,00 % des Rücknahme- betrages
	Klasse GA, Euro, thesaurierend	keiner	keine	keiner	keine	Bis zu 2,00 % des Zeichnungs- betrages	Bis zu 2,00 % des Rücknahme- betrages
	Klasse GA, Euro, ausschüttend (A)	keiner	keine	keiner	keine	Bis zu 2,00 % des Zeichnungs- betrages	Bis zu 2,00 % des Rücknahme- betrages
	Klasse GE, Euro, thesaurierend	keiner	keine	keiner	keine	Bis zu 2,00 % des Zeichnungs- betrages	Bis zu 2,00 % des Rücknahme- betrages
	Klasse GF, Euro, thesaurierend	keiner	keine	keiner	keine	Bis zu 2,00 % des Zeichnungs- betrages	Bis zu 2,00 % des Rücknahme- betrages
	Klasse GF, Euro, ausschüttend (A)	keiner	keine	keiner	keine	Bis zu 2,00 % des Zeichnungs- betrages	Bis zu 2,00 % des Rücknahme- betrages

<b>Fonds- bezeichnung</b>	<b>Anteilsklasse</b>	<b>Ausgabe- aufschlag</b>	<b>Bedingte Rücknah- megebühr (Contingen t Deferred Sales Charge)</b>	<b>Rücknahme- abschlag</b>	<b>Gebühr für den Umtausch von Anteilen</b>	<b>Verwässe- rungsgebühr (Nettobetrag einer Zeichnung übersteigt 10 % des Nettoinven- tarwerts)</b>	<b>Verwässe- rungsgebühr (Nettobetrag</b>
Legg Mason Western Asset Euro High Yield Fund	Anteilsklasse A	5,00 %	keine	keiner	keine	Bis zu 2,00 % des Zeichnungs- betrages	Bis zu 2,00 % des Rücknahme- betrages
	Anteilsklasse B	keiner	5,00 %	keiner	keine	Bis zu 2,00 % des Zeichnungs- betrages	Bis zu 2,00 % des Rücknahme- betrages
	Anteilsklasse C	keiner	1,00 %	keiner	keine	Bis zu 2,00 % des Zeichnungs- betrages	Bis zu 2,00 % des Rücknahme- betrages

<b>Fonds- bezeichnung</b>	<b>Anteilsklasse</b>	<b>Ausgabe- aufschlag</b>	<b>Bedingte Rücknah- megebühr (Contingen t Deferred Sales Charge)</b>	<b>Rücknahme- abschlag</b>	<b>Gebühr für den Umtausch von Anteilen</b>	<b>Verwässe- rungsgebühr (Nettobetrag einer Zeichnung übersteigt 10 % des Nettoinven- tarwerts)</b>	<b>Verwässe- rungsgebühr (Nettobetrag)</b>
	Anteilsklasse E	2,50 %	keine	keiner	keine	Bis zu 2,00 % des Zeichnungs- betrages	Bis zu 2,00 % des Rücknahme- betrages
	Anteilsklasse F	keiner	keine	keiner	keine	Bis zu 2,00 % des Zeichnungs- betrages	Bis zu 2,00 % des Rücknahme- betrages
	Anteilsklasse Premier	keiner	keine	keiner	keine	Bis zu 2,00 % des Zeichnungs- betrages	Bis zu 2,00 % des Rücknahme- betrages
	Anteilsklasse LM	keiner	keine	keiner	keine	Bis zu 2,00 % des Zeichnungs- betrages	Bis zu 2,00 % des Rücknahme- betrages

<b>Fonds- bezeichnung</b>	<b>Anteilsklasse</b>	<b>Ausgabe- aufschlag</b>	<b>Bedingte Rücknah- megebühr (Contingen t Deferred Sales Charge)</b>	<b>Rücknahme -abschlag</b>	<b>Gebühr für den Umtausch von Anteilen</b>	<b>Verwässe- rungsgebühr (Nettobetrag einer Zeichnung übersteigt 10 % des Nettoinven- tarwerts)</b>	<b>Verwässe- rungsgebühr (Nettobetrag)</b>
Legg Mason Western Asset Global Blue Chip Bond Fund	Anteilsklasse A	5,00 %	keine	keiner	keine	Bis zu 2,00 % des Zeichnungs- betrages	Bis zu 2,00 % des Rücknahme- betrages
	Anteilsklasse B	keiner	5,00 %	keiner	keine	Bis zu 2,00 % des Zeichnungs- betrages	Bis zu 2,00 % des Rücknahme- betrages
	Anteilsklasse C	keiner	1,00 %	keiner	keine	Bis zu 2,00 % des Zeichnungs- betrages	Bis zu 2,00 % des Rücknahme- betrages
	Anteilsklasse E	2,50 %	keine	keiner	keine	Bis zu 2,00 % des Zeichnungs- betrages	Bis zu 2,00 % des Rücknahme- betrages
	Anteilsklasse F	keiner	keine	keiner	keine	Bis zu 2,00 % des Zeichnungs- betrages	Bis zu 2,00 % des Rücknahme- betrages
	Anteilsklasse Premier	keiner	keine	keiner	keine	Bis zu 2,00 % des Zeichnungs- betrages	Bis zu 2,00 % des Rücknahme- betrages
	Anteilsklasse LM	keiner	keine	keiner	keine	Bis zu 2,00 % des Zeichnungs- betrages	Bis zu 2,00 % des Rücknahme- betrages

<b>Fonds- bezeichnung</b>	<b>Anteilsklasse</b>	<b>Ausgabe- aufschlag</b>	<b>Bedingte Rücknah- megebühr (Contingen- t Deferred Sales Charge)</b>	<b>Rücknahme- abschlag</b>	<b>Gebühr für den Umtausch von Anteilen</b>	<b>Verwässe- rungsgebühr (Nettobetrag einer Zeichnung übersteigt 10 % des Nettoinven- tarwerts)</b>	<b>Verwässe- rungsgebühr (Nettobetrag</b>
Legg Mason Western Asset Global Core Plus Bond Fund	Anteilsklasse A	5,00 %	keine	keiner	keine	Bis zu 2,00 % des Zeichnungs- betrages	Bis zu 2,00 % des Rücknahme- betrages
	Anteilsklasse B	keiner	5,00 %	keiner	keine	Bis zu 2,00 % des Zeichnungs- betrages	Bis zu 2,00 % des Rücknahme- betrages
	Anteilsklasse C	keiner	1,00 %	keiner	keine	Bis zu 2,00 % des Zeichnungs- betrages	Bis zu 2,00 % des Rücknahme- betrages
	Anteilsklasse E	2,50 %	keine	keiner	keine	Bis zu 2,00 % des Zeichnungs- betrages	Bis zu 2,00 % des Rücknahme- betrages
	Anteilsklasse F	keiner	keine	keiner	keine	Bis zu 2,00 % des Zeichnungs- betrages	Bis zu 2,00 % des Rücknahme- betrages
	Anteilsklasse Premier	keiner	keine	keiner	keine	Bis zu 2,00 % des Zeichnungs- betrages	Bis zu 2,00 % des Rücknahme- betrages
	Anteilsklasse LM	keiner	keine	keiner	keine	Bis zu 2,00 % des Zeichnungs- betrages	Bis zu 2,00 % des Rücknahme- betrages
	Klasse GF, USD, thesaurierend	keiner	keine	keiner	keine	Bis zu 2,00 % des Zeichnungs- betrages	Bis zu 2,00 % des Rücknahme- betrages

<b>Fonds- bezeichnung</b>	<b>Share Class</b>	<b>Ausgabe- aufschlag</b>	<b>Bedingte Rücknah- megebühr (Contingent Deferred Sales Charge)</b>	<b>Rücknahme- abschlag</b>	<b>Gebühr für den Umtausch von Anteilen</b>	<b>Verwässe- rungsgebühr (Nettobetrag einer Zeichnung übersteigt 10 % des Nettoinven- tarwerts)</b>	<b>Verwässe- rungsgebühr (Nettobetrag</b>
Legg Mason Western Asset Global Credit Absolute Return Fund	Anteilsklasse A	5,00 %	keiner	keiner	keine	Bis zu 2,00 % des Zeichnungs- betrages	Bis zu 2,00 % des Rücknahme- betrages
	Anteilsklasse A (PF)	5,00 %	keiner	keiner	keine	Bis zu 2,00 % des Zeichnungs- betrages	Bis zu 2,00 % des Rücknahme- betrages
	Anteilsklasse B	keiner	5,00 %	keiner	keine	Bis zu 2,00 % des Zeichnungs- betrages	Bis zu 2,00 % des Rücknahme- betrages
	Anteilsklasse C	keiner	1,00 %	keiner	keine	Bis zu 2,00 % des Zeichnungs- betrages	Bis zu 2,00 % des Rücknahme- betrages
	Anteilsklasse E	2,50 %	keine	keiner	keine	Bis zu 2,00 % des Zeichnungs- betrages	Bis zu 2,00 % des Rücknahme- betrages
	Anteilsklasse F	keiner	keine	keiner	keine	Bis zu 2,00 % des Zeichnungs- betrages	Bis zu 2,00 % des Rücknahme- betrages
	Anteilsklasse F (PF)	keiner	keine	keiner	keine	Bis zu 2,00 % des Zeichnungs- betrages	Bis zu 2,00 % des Rücknahme- betrages
	Anteilsklasse Premier	keiner	keine	keiner	keine	Bis zu 2,00 % des Zeichnungs- betrages	Bis zu 2,00 % des Rücknahme- betrages

	Anteilsklasse Premier (PF) Share Class	keiner	keine	keiner	keine	Bis zu 2,00 % des Zeichnungsbetrages	Bis zu 2,00 % des Rücknahmebetrages
	Anteilsklasse LM	keiner	keine	keiner	keine	Bis zu 2,00 % des Zeichnungsbetrages	Bis zu 2,00 % des Rücknahmebetrages

Fondsbezeichnung	Anteilsklasse	Ausgabeaufschlag	Bedingte Rücknahmegebühr (Contingent Deferred Sales Charge)	Rücknahmeabschlag	Gebühr für den Umtausch von Anteilen	Verwässerungsgebühr (Nettobetrag einer Zeichnung übersteigt 10 % des Nettoinventarwerts)	Verwässerungsgebühr (Nettobetrag)
Legg Mason Western Asset Global Credit Fund	Anteilsklasse A	5,00 %	keine	keiner	keine	Bis zu 2,00 % des Zeichnungsbetrages	Bis zu 2,00 % des Rücknahmebetrages
	Anteilsklasse B	keiner	5,00 %	keiner	keine	Bis zu 2,00 % des Zeichnungsbetrages	Bis zu 2,00 % des Rücknahmebetrages
	Anteilsklasse C	keiner	1,00 %	keiner	keine	Bis zu 2,00 % des Zeichnungsbetrages	Bis zu 2,00 % des Rücknahmebetrages
	Anteilsklasse E	2,50 %	keine	keiner	keine	Bis zu 2,00 % des Zeichnungsbetrages	Bis zu 2,00 % des Rücknahmebetrages
	Anteilsklasse F	keiner	keine	keiner	keine	Bis zu 2,00 % des Zeichnungsbetrages	Bis zu 2,00 % des Rücknahmebetrages
	Anteilsklasse Premier	keiner	keine	keiner	keine	Bis zu 2,00 % des Zeichnungsbetrages	Bis zu 2,00 % des Rücknahmebetrages
	Anteilsklasse LM	keiner	keine	keiner	keine	Bis zu 2,00 % des Zeichnungsbetrages	Bis zu 2,00 % des Rücknahmebetrages
	Klasse GF, USD, thesaurierend	keiner	keine	keiner	keine	Bis zu 2,00 % des Zeichnungsbetrages	Bis zu 2,00 % des Rücknahmebetrages

Fondsbezeichnung	Anteilsklasse	Ausgabeaufschlag	Bedingte Rücknahmegebühr (Contingent Deferred Sales Charge)	Rücknahmeabschlag	Gebühr für den Umtausch von Anteilen	Verwässerungsgebühr (Nettobetrag einer Zeichnung übersteigt 10 % des Nettoinventarwerts)	Verwässerungsgebühr (Nettobetrag)
Legg Mason Western Asset Global High Yield Fund	Anteilsklasse A	5,00 %	keine	keiner	keine	Bis zu 2,00 % des Zeichnungsbetrages	Bis zu 2,00 % des Rücknahmebetrages
	Anteilsklasse B	keine	keine	keiner	keine	Bis zu 2,00 % des Zeichnungsbetrages	Bis zu 2,00 % des Rücknahmebetrages
	Anteilsklasse C	keine	5,00 %	keiner	keine	Bis zu 2,00 % des Zeichnungsbetrages	Bis zu 2,00 % des Rücknahmebetrages
	Anteilsklasse E	2,50 %	1,00 %	keiner	keine	Bis zu 2,00 % des Zeichnungsbetrages	Bis zu 2,00 % des Rücknahmebetrages
	Anteilsklasse F	keiner	keine	keiner	keine	Bis zu 2,00 % des Zeichnungsbetrages	Bis zu 2,00 % des Rücknahmebetrages

<b>Fonds- bezeichnung</b>	<b>Anteilsklasse</b>	<b>Ausgabe- aufschlag</b>	<b>Bedingte Rücknah- megebühr (Contingen t Deferred Sales Charge)</b>	<b>Rücknahme- abschlag</b>	<b>Gebühr für den Umtausch von Anteilen</b>	<b>Verwässe- rungsgebühr (Nettobetrag einer Zeichnung übersteigt 10 % des Nettoinven- tarwerts)</b>	<b>Verwässe- rungsgebühr (Nettobetrag</b>
	Anteilsklasse Premier	keiner	keine	keiner	keine	Bis zu 2,00 % des Zeichnungs- betrages	Bis zu 2,00 % des Rücknahme- betrages
	Anteilsklasse LM	keiner	keine	keiner	keine	Bis zu 2,00 % des Zeichnungs- betrages	Bis zu 2,00 % des Rücknahme- betrages
	Klasse A (G), USD, thesaurierend	keiner	keine	keiner	keine	Bis zu 2,00 % des Zeichnungs- betrages	Bis zu 2,00 % des Rücknahme- betrages
	Klasse A (G), USD, ausschüttend (D)	keiner	keine	keiner	keine	Bis zu 2,00 % des Zeichnungs- betrages	Bis zu 2,00 % des Rücknahme- betrages
	Klasse B (G), USD, thesaurierend	keiner	keine	keiner	keine	Bis zu 2,00 % des Zeichnungs- betrages	Bis zu 2,00 % des Rücknahme- betrages
	Klasse B (G), USD, ausschüttend (D)	keiner	4,50 %	keiner	keine	Bis zu 2,00 % des Zeichnungs- betrages	Bis zu 2,00 % des Rücknahme- betrages
	Klasse L (G), USD, thesaurierend	keiner	4,50 %	keiner	keine	Bis zu 2,00 % des Zeichnungs- betrages	Bis zu 2,00 % des Rücknahme- betrages
	Klasse L (G), USD, ausschüttend (D)	keiner	1,00 %	keiner	keine	Bis zu 2,00 % des Zeichnungs- betrages	Bis zu 2,00 % des Rücknahme- betrages

<b>Fonds- bezeichnung</b>	<b>Anteilsklasse</b>	<b>Ausgabe- aufschlag</b>	<b>Bedingte Rücknah- megebühr (Contingen t Deferred Sales Charge)</b>	<b>Rücknahme- abschlag</b>	<b>Gebühr für den Umtausch von Anteilen</b>	<b>Verwässe- rungsgebühr (Nettobetrag einer Zeichnung übersteigt 10 % des Nettoinven- tarwerts)</b>	<b>Verwässe- rungsgebühr (Nettobetrag</b>
Legg Mason Western Asset Global Inflation- Linked Fund	Anteilsklasse A	5,00 %	keine	keiner	keine	Bis zu 2,00 % des Zeichnungs- betrages	Bis zu 2,00 % des Rücknahme- betrages
	Anteilsklasse B	keiner	5,00 %	keiner	keine	Bis zu 2,00 % des Zeichnungs- betrages	Bis zu 2,00 % des Rücknahme- betrages
	Anteilsklasse C	keiner	1,00 %	keiner	keine	Bis zu 2,00 % des Zeichnungs- betrages	Bis zu 2,00 % des Rücknahme- betrages
	Anteilsklasse E	2,50 %	keine	keiner	keine	Bis zu 2,00 % des Zeichnungs- betrages	Bis zu 2,00 % des Rücknahme- betrages
	Anteilsklasse F	keiner	keine	keiner	keine	Bis zu 2,00 % des Zeichnungs- betrages	Bis zu 2,00 % des Rücknahme- betrages
	Anteilsklasse Premier	keiner	keine	keiner	keine	Bis zu 2,00 % des Zeichnungs- betrages	Bis zu 2,00 % des Rücknahme- betrages



<b>Fonds- bezeichnung</b>	<b>Anteilsklasse</b>	<b>Ausgabe- aufschlag</b>	<b>Bedingte Rücknah- megebühr (Contingen- t Deferred Sales Charge)</b>	<b>Rücknahme- abschlag</b>	<b>Gebühr für den Umtausch von Anteilen</b>	<b>Verwässe- rungsgebühr (Nettobetrag einer Zeichnung übersteigt 10 % des Nettoinven- tarwerts)</b>	<b>Verwässe- rungsgebühr (Nettobetrag)</b>
	Anteilsklasse LM	keiner	keine	keiner	keine	Bis zu 2,00 % des Zeichnungs- betrages	Bis zu 2,00 % des Rücknahme- betrages

<b>Fonds- bezeichnung</b>	<b>Anteilsklasse</b>	<b>Ausgabe- aufschlag</b>	<b>Bedingte Rücknah- megebühr (Contingen- t Deferred Sales Charge)</b>	<b>Rücknahme- abschlag</b>	<b>Gebühr für den Umtausch von Anteilen</b>	<b>Verwässe- rungsgebühr (Nettobetrag einer Zeichnung übersteigt 10 % des Nettoinven- tarwerts)</b>	<b>Verwässe- rungsgebühr (Nettobetrag)</b>
Legg Mason Western Asset Global Multi Strategy Fund	Anteilsklasse A	5,00 %	keine	keiner	keine	Bis zu 2,00 % des Zeichnungs- betrages	Bis zu 2,00 % des Rücknahme- betrages
	Anteilsklasse B	keiner	5,00 %	keiner	keine	Bis zu 2,00 % des Zeichnungs- betrages	Bis zu 2,00 % des Rücknahme- betrages
	Anteilsklasse C	keiner	1,00 %	keiner	keine	Bis zu 2,00 % des Zeichnungs- betrages	Bis zu 2,00 % des Rücknahme- betrages
	Anteilsklasse E	2,50 %	keine	keiner	keine	Bis zu 2,00 % des Zeichnungs- betrages	Bis zu 2,00 % des Rücknahme- betrages
	Anteilsklasse F	keiner	keine	keiner	keine	Bis zu 2,00 % des Zeichnungs- betrages	Bis zu 2,00 % des Rücknahme- betrages
	Anteilsklasse Premier	keiner	keine	keiner	keine	Bis zu 2,00 % des Zeichnungs- betrages	Bis zu 2,00 % des Rücknahme- betrages
	Anteilsklasse LM	keiner	keine	keiner	keine	Bis zu 2,00 % des Zeichnungs- betrages	Bis zu 2,00 % des Rücknahme- betrages

<b>Fonds- bezeichnung</b>	<b>Anteilsklasse</b>	<b>Ausgabe- aufschlag</b>	<b>Bedingte Rücknah- megebühr (Contingen- t Deferred Sales Charge)</b>	<b>Rücknahme- abschlag</b>	<b>Gebühr für den Umtausch von Anteilen</b>	<b>Verwässe- rungsgebühr (Nettobetrag einer Zeichnung übersteigt 10 % des Nettoinven- tarwerts)</b>	<b>Verwässe- rungsgebühr (Nettobetrag)</b>
Legg Mason Western Asset Global Sovereign Fund	Anteilsklasse A	5,00 %	keine	keiner	keine	Bis zu 2,00 % des Zeichnungs- betrages	Bis zu 2,00 % des Rücknahme- betrages
	Anteilsklasse B	keiner	5,00 %	keiner	keine	Bis zu 2,00 % des Zeichnungs- betrages	Bis zu 2,00 % des Rücknahme- betrages
	Anteilsklasse C	keiner	1,00 %	keiner	keine	Bis zu 2,00 % des Zeichnungs- betrages	Bis zu 2,00 % des Rücknahme- betrages

<b>Fonds- bezeichnung</b>	<b>Anteilsklasse</b>	<b>Ausgabe- aufschlag</b>	<b>Bedingte Rücknah- megebühr (Contingen- t Deferred Sales Charge)</b>	<b>Rücknahme- abschlag</b>	<b>Gebühr für den Umtausch von Anteilen</b>	<b>Verwässe- rungsgebühr (Nettobetrag einer Zeichnung übersteigt 10 % des Nettoinven- tarwerts)</b>	<b>Verwässe- rungsgebühr (Nettobetrag)</b>
	Anteilsklasse E	2,50 %	keine	keiner	keine	Bis zu 2,00 % des Zeichnungs- betrages	Bis zu 2,00 % des Rücknahme- betrages
	Anteilsklasse F	keiner	keine	keiner	keine	Bis zu 2,00 % des Zeichnungs- betrages	Bis zu 2,00 % des Rücknahme- betrages
	Anteilsklasse Premier	keiner	keine	keiner	keine	Bis zu 2,00 % des Zeichnungs- betrages	Bis zu 2,00 % des Rücknahme- betrages
	Anteilsklasse LM	keiner	keine	keiner	keine	Bis zu 2,00 % des Zeichnungs- betrages	Bis zu 2,00 % des Rücknahme- betrages

<b>Fonds- bezeichnung</b>	<b>Anteilsklasse</b>	<b>Ausgabe- aufschlag</b>	<b>Bedingte Rücknah- megebühr (Contingen- t Deferred Sales Charge)</b>	<b>Rücknahme- abschlag</b>	<b>Gebühr für den Umtausch von Anteilen</b>	<b>Verwässe- rungsgebühr (Nettobetrag einer Zeichnung übersteigt 10 % des Nettoinven- tarwerts)</b>	<b>Verwässe- rungsgebühr (Nettobetrag)</b>
Legg Mason Western Asset Inflation Management Fund	Anteilsklasse A	5,00 %	keine	keiner	keine	Bis zu 2,00 % des Zeichnungs- betrages	Bis zu 2,00 % des Rücknahme- betrages
	Anteilsklasse B	keiner	5,00 %	keiner	keine	Bis zu 2,00 % des Zeichnungs- betrages	Bis zu 2,00 % des Rücknahme- betrages
	Anteilsklasse C	keiner	1,00 %	keiner	keine	Bis zu 2,00 % des Zeichnungs- betrages	Bis zu 2,00 % des Rücknahme- betrages
	Anteilsklasse E	2,50 %	keine	keiner	keine	Bis zu 2,00 % des Zeichnungs- betrages	Bis zu 2,00 % des Rücknahme- betrages
	Anteilsklasse F	keiner	keine	keiner	keine	Bis zu 2,00 % des Zeichnungs- betrages	Bis zu 2,00 % des Rücknahme- betrages
	Anteilsklasse Premier	keiner	keine	keiner	keine	Bis zu 2,00 % des Zeichnungs- betrages	Bis zu 2,00 % des Rücknahme- betrages
	Anteilsklasse LM	keiner	keine	keiner	keine	Bis zu 2,00 % des Zeichnungs- betrages	Bis zu 2,00 % des Rücknahme- betrages
	Klasse A (G), USD, thesaurierend	keiner	keine	keiner	keine	Bis zu 2,00 % des Zeichnungs- betrages	Bis zu 2,00 % des Rücknahme- betrages
	Klasse A (G), USD, ausschüttend (A)	keiner	keine	keiner	keine	Bis zu 2,00 % des Zeichnungs- betrages	Bis zu 2,00 % des Rücknahme- betrages
	Klasse B (G), USD, thesaurierend	keiner	4,50 %	keiner	keine	Bis zu 2,00 % des Zeichnungs- betrages	Bis zu 2,00 % des Rücknahme- betrages

<b>Fonds- bezeichnung</b>	<b>Anteilsklasse</b>	<b>Ausgabe- aufschlag</b>	<b>Bedingte Rücknah- megebühr (Contingen- t Deferred Sales Charge)</b>	<b>Rücknahme- abschlag</b>	<b>Gebühr für den Umtausch von Anteilen</b>	<b>Verwässe- rungsgebühr (Nettobetrag einer Zeichnung übersteigt 10 % des Nettoinventar- werts)</b>	<b>Verwässe- rungsgebühr (Nettobetrag)</b>
	Klasse B (G), USD, ausschüttend (A)	keiner	4,50 %	keiner	keine	Bis zu 2,00 % des Zeichnungs- betrages	Bis zu 2,00 % des Rücknahme- betrages
	Klasse L (G), USD, thesaurierend	keiner	1,00 %	keiner	keine	Bis zu 2,00 % des Zeichnungs- betrages	Bis zu 2,00 % des Rücknahme- betrages
	Klasse L (G), USD, ausschüttend (A)	keiner	1,00 %	keiner	keine	Bis zu 2,00 % des Zeichnungs- betrages	Bis zu 2,00 % des Rücknahme- betrages

<b>Fonds- bezeichnung</b>	<b>Anteilsklasse</b>	<b>Ausgabe- aufschlag</b>	<b>Bedingte Rücknah- megebühr (Contingen- t Deferred Sales Charge)</b>	<b>Rücknahme- abschlag</b>	<b>Gebühr für den Umtausch von Anteilen</b>	<b>Verwässe- rungsgebühr (Nettobetrag einer Zeichnung übersteigt 10 % des Nettoinventar- werts)</b>	<b>Verwässe- rungsgebühr (Nettobetrag)</b>
Legg Mason Western Asset UK£ Core Plus Bond Fund	Anteilsklasse A	5,00 %	keine	keiner	keine	Bis zu 2,00 % des Zeichnungs- betrages	Bis zu 2,00 % des Rücknahme- betrages
	Anteilsklasse B	keiner	5,00 %	keiner	keine	Bis zu 2,00 % des Zeichnungs- betrages	Bis zu 2,00 % des Rücknahme- betrages
	Anteilsklasse C	keiner	1,00 %	keiner	keine	Bis zu 2,00 % des Zeichnungs- betrages	Bis zu 2,00 % des Rücknahme- betrages
	Anteilsklasse E	2,50 %	keine	keiner	keine	Bis zu 2,00 % des Zeichnungs- betrages	Bis zu 2,00 % des Rücknahme- betrages
	Anteilsklasse F	keiner	keine	keiner	keine	Bis zu 2,00 % des Zeichnungs- betrages	Bis zu 2,00 % des Rücknahme- betrages
	Anteilsklasse Premier	keiner	keine	keiner	keine	Bis zu 2,00 % des Zeichnungs- betrages	Bis zu 2,00 % des Rücknahme- betrages
	Anteilsklasse LM	keiner	keine	keiner	keine	Bis zu 2,00 % des Zeichnungs- betrages	Bis zu 2,00 % des Rücknahme- betrages

<b>Fonds- bezeichnung</b>	<b>Anteilsklasse</b>	<b>Ausgabe- aufschlag</b>	<b>Bedingte Rücknah- megebühr (Contingen- t Deferred Sales Charge)</b>	<b>Rücknahme- abschlag</b>	<b>Gebühr für den Umtausch von Anteilen</b>	<b>Verwässe- rungsgebühr (Nettobetrag einer Zeichnung übersteigt 10 % des Nettoinventar- werts)</b>	<b>Verwässe- rungsgebühr (Nettobetrag)</b>
Legg Mason Western Asset UK£ Credit	Anteilsklasse A	5,00 %	keine	keiner	keine	Bis zu 2,00 % des Zeichnungs- betrages	Bis zu 2,00 % des Rücknahme- betrages

<b>Fonds- bezeichnung</b>	<b>Anteilsklasse</b>	<b>Ausgabe- aufschlag</b>	<b>Bedingte Rücknah- megebühr (Contingen t Deferred Sales Charge)</b>	<b>Rücknahme- abschlag</b>	<b>Gebühr für den Umtausc h von Anteilen</b>	<b>Verwässe- rungsgebühr (Nettobetrag einer Zeichnung übersteigt 10 % des Nettoinventar- werts)</b>	<b>Verwässe- rungsgebühr (Nettobetrag</b>
Plus Fund	Anteilsklasse B	keiner	5,00 %	keiner	keine	Bis zu 2,00 % des Zeichnungs- betrages	Bis zu 2,00 % des Rücknahme- betrages
	Anteilsklasse C	keiner	1,00 %	keiner	keine	Bis zu 2,00 % des Zeichnungs- betrages	Bis zu 2,00 % des Rücknahme- betrages
	Anteilsklasse E	2,50 %	keine	keiner	keine	Bis zu 2,00 % des Zeichnungs- betrages	Bis zu 2,00 % des Rücknahme- betrages
	Anteilsklasse F	keiner	keine	keiner	keine	Bis zu 2,00 % des Zeichnungs- betrages	Bis zu 2,00 % des Rücknahme- betrages
	Anteilsklasse Premier	keiner	keine	keiner	keine	Bis zu 2,00 % des Zeichnungs- betrages	Bis zu 2,00 % des Rücknahme- betrages
	Anteilsklasse LM	keiner	keine	keiner	keine	Bis zu 2,00 % des Zeichnungs- betrages	Bis zu 2,00 % des Rücknahme- betrages

<b>Fonds- bezeichnung</b>	<b>Anteilsklasse</b>	<b>Ausgabe- aufschlag</b>	<b>Bedingte Rücknah- megebühr (Contingen t Deferred Sales Charge)</b>	<b>Rücknahme- abschlag</b>	<b>Gebühr für den Umtausc h von Anteilen</b>	<b>Verwässe- rungsgebühr (Nettobetrag einer Zeichnung übersteigt 10 % des Nettoinventar- werts)</b>	<b>Verwässe- rungsgebühr (Nettobetrag</b>
Legg Mason Western Asset UK£ Inflation- Linked Plus Fund	Anteilsklasse A	5,00 %	keine	keiner	keine	Bis zu 2,00 % des Zeichnungs- betrages	Bis zu 2,00 % des Rücknahme- betrages
	Anteilsklasse B	keiner	5,00 %	keiner	keine	Bis zu 2,00 % des Zeichnungs- betrages	Bis zu 2,00 % des Rücknahme- betrages
	Anteilsklasse C	keiner	1,00 %	keiner	keine	Bis zu 2,00 % des Zeichnungs- betrages	Bis zu 2,00 % des Rücknahme- betrages
	Anteilsklasse E	2,50 %	keine	keiner	keine	Bis zu 2,00 % des Zeichnungs- betrages	Bis zu 2,00 % des Rücknahme- betrages
	Anteilsklasse F	keiner	keine	keiner	keine	Bis zu 2,00 % des Zeichnungs- betrages	Bis zu 2,00 % des Rücknahme- betrages
	Anteilsklasse Premier	keiner	keine	keiner	keine	Bis zu 2,00 % des Zeichnungs- betrages	Bis zu 2,00 % des Rücknahme- betrages
	Anteilsklasse LM	keiner	keine	keiner	keine	Bis zu 2,00 % des Zeichnungs- betrages	Bis zu 2,00 % des Rücknahme- betrages

<b>Fonds- bezeichnung</b>	<b>Anteilsklasse</b>	<b>Ausgabe- aufschlag</b>	<b>Bedingte Rücknah- megebühr (Contingen- t Deferred Sales Charge)</b>	<b>Rücknahme- abschlag</b>	<b>Gebühr für den Umtausch von Anteilen</b>	<b>Verwässe- rungsgebühr (Nettobetrag einer Zeichnung übersteigt 10 % des Nettoinventar- werts)</b>	<b>Verwässe- rungsgebühr (Nettobetrag)</b>
Legg Mason Western Asset UK£ Limited Duration Fund	Anteilsklasse A	5,00 %	keine	keiner	keine	Bis zu 2,00 % des Zeichnungs- betrages	Bis zu 2,00 % des Rücknahme- betrages
	Anteilsklasse B	keiner	5,00 %	keiner	keine	Bis zu 2,00 % des Zeichnungs- betrages	Bis zu 2,00 % des Rücknahme- betrages
	Anteilsklasse C	keiner	1,00 %	keiner	keine	Bis zu 2,00 % des Zeichnungs- betrages	Bis zu 2,00 % des Rücknahme- betrages
	Anteilsklasse E	2,50 %	keine	keiner	keine	Bis zu 2,00 % des Zeichnungs- betrages	Bis zu 2,00 % des Rücknahme- betrages
	Anteilsklasse F	keiner	keine	keiner	keine	Bis zu 2,00 % des Zeichnungs- betrages	Bis zu 2,00 % des Rücknahme- betrages
	Anteilsklasse Premier	keiner	keine	keiner	keine	Bis zu 2,00 % des Zeichnungs- betrages	Bis zu 2,00 % des Rücknahme- betrages
	Anteilsklasse LM	keiner	keine	keiner	keine	Bis zu 2,00 % des Zeichnungs- betrages	Bis zu 2,00 % des Rücknahme- betrages

<b>Fonds- bezeichnung</b>	<b>Anteilsklasse</b>	<b>Ausgabe- aufschlag</b>	<b>Bedingte Rücknah- megebühr (Contingen- t Deferred Sales Charge)</b>	<b>Rücknahme - abschlag</b>	<b>Gebühr für den Umtausch von Anteilen</b>	<b>Verwässe- rungsgebühr (Nettobetrag einer Zeichnung übersteigt 10 % des Nettoinventar- werts)</b>	<b>Verwässe- rungsgebühr (Nettobetrag)</b>
Legg Mason Western Asset UK£ Long Duration Fund	Anteilsklasse A	5,00 %	keine	keiner	keine	Bis zu 2,00 % des Zeichnungs- betrages	Bis zu 2,00 % des Rücknahme- betrages
	Anteilsklasse B	keiner	5,00 %	keiner	keine	Bis zu 2,00 % des Zeichnungs- betrages	Bis zu 2,00 % des Rücknahme- betrages
	Anteilsklasse C	keiner	1,00 %	keiner	keine	Bis zu 2,00 % des Zeichnungs- betrages	Bis zu 2,00 % des Rücknahme- betrages
	Anteilsklasse E	2,50 %	keine	keiner	keine	Bis zu 2,00 % des Zeichnungs- betrages	Bis zu 2,00 % des Rücknahme- betrages
	Anteilsklasse F	keiner	keine	keiner	keine	Bis zu 2,00 % des Zeichnungs- betrages	Bis zu 2,00 % des Rücknahme- betrages
	Anteilsklasse Premier	keiner	keine	keiner	keine	Bis zu 2,00 % des Zeichnungs- betrages	Bis zu 2,00 % des Rücknahme- betrages
	Anteilsklasse LM	keiner	keine	keiner	keine	Bis zu 2,00 % des Zeichnungs- betrages	Bis zu 2,00 % des Rücknahme- betrages

<b>Fonds- bezeichnung</b>	<b>Anteilsklasse</b>	<b>Ausgabe- aufschlag</b>	<b>Bedingte Rücknah- megebühr (Contingen t Deferred Sales Charge)</b>	<b>Rücknahme- abschlag</b>	<b>Gebühr für den Umtausch von Anteilen</b>	<b>Verwässe- rungsgebühr (Nettobetrag einer Zeichnung übersteigt 10 % des Nettoinvent- tarwerts)</b>	<b>Verwässe- rungsgebühr (Nettobetrag</b>
Legg Mason Western Asset US Adjustable Rate Fund	Anteilsklasse A	5,00 %	keine	keiner	keine	Bis zu 2,00 % des Zeichnungs- betrages	Bis zu 2,00 % des Rücknahme- betrages
	Anteilsklasse B	keiner	5,00 %	keiner	keine	Bis zu 2,00 % des Zeichnungs- betrages	Bis zu 2,00 % des Rücknahme- betrages
	Anteilsklasse C	keiner	1,00 %	keiner	keine	Bis zu 2,00 % des Zeichnungs- betrages	Bis zu 2,00 % des Rücknahme- betrages
	Anteilsklasse E	2,50 %	keine	keiner	keine	Bis zu 2,00 % des Zeichnungs- betrages	Bis zu 2,00 % des Rücknahme- betrages
	Anteilsklasse F	keiner	keine	keiner	keine	Bis zu 2,00 % des Zeichnungs- betrages	Bis zu 2,00 % des Rücknahme- betrages
	Anteilsklasse Premier	keiner	keine	keiner	keine	Bis zu 2,00 % des Zeichnungs- betrages	Bis zu 2,00 % des Rücknahme- betrages
	Anteilsklasse LM	keiner	keine	keiner	keine	Bis zu 2,00 % des Zeichnungs- betrages	Bis zu 2,00 % des Rücknahme- betrages
	Klasse A (G), USD, thesaurierend	keiner	keine	keiner	keine	Bis zu 2,00 % des Zeichnungs- betrages	Bis zu 2,00 % des Rücknahme- betrages
	Klasse B (G), USD, thesaurierend	keiner	4,50 %	keiner	keine	Bis zu 2,00 % des Zeichnungs- betrages	Bis zu 2,00 % des Rücknahme- betrages
	Klasse B (G), USD, ausschüttend (D)	keiner	4,50 %	keiner	keine	Bis zu 2,00 % des Zeichnungs- betrages	Bis zu 2,00 % des Rücknahme- betrages
Klasse L (G), USD, thesaurierend	keiner	1,00 %	keiner	keine	Bis zu 2,00 % des Zeichnungs- betrages	Bis zu 2,00 % des Rücknahme- betrages	
Klasse L (G), USD, ausschüttend (D)	keiner	1,00 %	keiner	keine	Bis zu 2,00 % des Zeichnungs- betrages	Bis zu 2,00 % des Rücknahme- betrages	

<b>Fonds- bezeichnung</b>	<b>Anteilsklasse</b>	<b>Ausgabe- aufschlag</b>	<b>Bedingte Rücknah- megebühr (Contingen t Deferred Sales Charge)</b>	<b>Rücknahme -abschlag</b>	<b>Gebühr für den Umtausch von Anteilen</b>	<b>Verwässe- rungsgebühr (Nettobetrag einer Zeichnung übersteigt 10 % des Nettoinven- tarwerts)</b>	<b>Verwässe- rungsgebühr (Nettobetrag</b>
Legg Mason Western Asset US Core Bond Fund	Anteilsklasse A	5,00 %	keiner	keiner	keiner	Bis zu 2,00 % des Zeichnungs- betrages	Bis zu 2,00 % des Rücknahme- betrages
	Anteilsklasse B	keiner	5,00 %	keiner	keiner	Bis zu 2,00 % des Zeichnungs- betrages	Bis zu 2,00 % des Rücknahme- betrages
	Anteilsklasse C	keiner	1,00 %	keiner	keiner	Bis zu 2,00 % des Zeichnungs- betrages	Bis zu 2,00 % des Rücknahme- betrages
	Anteilsklasse E	2,50 %	keiner	keiner	keiner	Bis zu 2,00 % des Zeichnungs- betrages	Bis zu 2,00 % des Rücknahme- betrages
	Anteilsklasse F	keiner	keiner	keiner	keiner	Bis zu 2,00 % des Zeichnungs- betrages	Bis zu 2,00 % des Rücknahme- betrages
	Anteilsklasse Premier	keiner	keiner	keiner	keiner	Bis zu 2,00 % des Zeichnungs- betrages	Bis zu 2,00 % des Rücknahme- betrages
	Anteilsklasse LM	keiner	keiner	keiner	keiner	Bis zu 2,00 % des Zeichnungs- betrages	Bis zu 2,00 % des Rücknahme- betrages
	Klasse GA, USD, thesaurierend	keiner	keiner	keiner	keiner	Bis zu 2,00 % des Zeichnungs- betrages	Bis zu 2,00 % des Rücknahme- betrages
	Klasse GE, USD, thesaurierend	keiner	keiner	keiner	keiner	Bis zu 2,00 % des Zeichnungs- betrages	Bis zu 2,00 % des Rücknahme- betrages

<b>Fonds- bezeichnung</b>	<b>Anteilsklasse</b>	<b>Ausgabe- aufschlag</b>	<b>Bedingte Rücknah- megebühr (Contingen t Deferred Sales Charge)</b>	<b>Rücknah- meabschlag</b>	<b>Gebühr für den Umtausch von Anteilen</b>	<b>Verwässe- rungsgebühr (Nettobetrag einer Zeichnung übersteigt 10 % des Nettoinven- tarwerts)</b>	<b>Verwässe- rungsgebühr (Nettobetrag</b>
Legg Mason Western Asset US Core Plus Bond Fund	Anteilsklasse A	5,00 %	keine	keiner	keine	Bis zu 2,00 % des Zeichnungs- betrages	Bis zu 2,00 % des Rücknahme- betrages
	Anteilsklasse B	keiner	5,00 %	keiner	keine	Bis zu 2,00 % des Zeichnungs- betrages	Bis zu 2,00 % des Rücknahme- betrages
	Anteilsklasse C	keiner	1,00 %	keiner	keine	Bis zu 2,00 % des Zeichnungs- betrages	Bis zu 2,00 % des Rücknahme- betrages
	Anteilsklasse E	2,50 %	keine	keiner	keine	Bis zu 2,00 % des Zeichnungs- betrages	Bis zu 2,00 % des Rücknahme- betrages
	Anteilsklasse F	keiner	keine	keine	keiner	Bis zu 2,00 % des Zeichnungs- betrages	Bis zu 2,00 % des Rücknahme- betrages

<b>Fonds- bezeichnung</b>	<b>Anteilsklasse</b>	<b>Ausgabe- aufschlag</b>	<b>Bedingte Rücknah- megebühr (Contingen- t Deferred Sales Charge)</b>	<b>Rücknah- meabschlag</b>	<b>Gebühr für den Umtausch von Anteilen</b>	<b>Verwässe- rungsgebühr (Nettobetrag einer Zeichnung übersteigt 10 % des Nettoinven- tarwerts)</b>	<b>Verwässe- rungsgebühr (Nettobetrag)</b>
	Anteilsklasse Premier	keiner	keine	keiner	keine	Bis zu 2,00 % des Zeichnungs- betrages	Bis zu 2,00 % des Rücknahme- betrages
	Anteilsklasse LM	keiner	keine	keiner	keine	Bis zu 2,00 % des Zeichnungs- betrages	Bis zu 2,00 % des Rücknahme- betrages
	Klasse A (G), USD, thesaurierend	keiner	keine	keiner	keine	Bis zu 2,00 % des Zeichnungs- betrages	Bis zu 2,00 % des Rücknahme- betrages
	Klasse A (G), USD, ausschüttend (D)	keiner	keine	keiner	keine	Bis zu 2,00 % des Zeichnungs- betrages	Bis zu 2,00 % des Rücknahme- betrages
	Klasse B (G), USD, thesaurierend	keiner	4,50 %	keiner	keine	Bis zu 2,00 % des Zeichnungs- betrages	Bis zu 2,00 % des Rücknahme- betrages
	Klasse B (G), USD, ausschüttend (D)	keiner	4,50 %	keiner	keine	Bis zu 2,00 % des Zeichnungs- betrages	Bis zu 2,00 % des Rücknahme- betrages
	Klasse L (G), USD, thesaurierend	keiner	1,00 %	keiner	keine	Bis zu 2,00 % des Zeichnungs- betrages	Bis zu 2,00 % des Rücknahme- betrages
	Klasse L (G), USD, ausschüttend (D)	keiner	1,00 %	keiner	keine	Bis zu 2,00 % des Zeichnungs- betrages	Bis zu 2,00 % des Rücknahme- betrages

<b>Fonds- bezeichnung</b>	<b>Anteilsklasse</b>	<b>Ausgabe- aufschlag</b>	<b>Bedingte Rücknah- megebühr (Contingen- t Deferred Sales Charge)</b>	<b>Rücknahm- e-abschlag</b>	<b>Gebühr für den Umtausch von Anteilen</b>	<b>Verwässe- rungsgebühr (Nettobetrag einer Zeichnung übersteigt 10 % des Nettoinven- tarwerts)</b>	<b>Verwässe- rungsgebühr (Nettobetrag)</b>
Legg Mason Western Asset US High Yield Fund	Anteilsklasse A	5,00 %	keine	keiner	keine	Bis zu 2,00 % des Zeichnungs- betrages	Bis zu 2,00 % des Rücknahme- betrages
	Anteilsklasse B	keiner	5,00 %	keiner	keine	Bis zu 2,00 % des Zeichnungs- betrages	Bis zu 2,00 % des Rücknahme- betrages
	Anteilsklasse C	keiner	1,00 %	keiner	keine	Bis zu 2,00 % des Zeichnungs- betrages	Bis zu 2,00 % des Rücknahme- betrages
	Anteilsklasse E	2,50 %	keine	keiner	keine	Bis zu 2,00 % des Zeichnungs- betrages	Bis zu 2,00 % des Rücknahme- betrages
	Anteilsklasse F	keiner	keine	keiner	keine	Bis zu 2,00 % des Zeichnungs- betrages	Bis zu 2,00 % des Rücknahme- betrages
	Anteilsklasse Premier	keiner	keine	keiner	keine	Bis zu 2,00 % des Zeichnungs- betrages	Bis zu 2,00 % des Rücknahme- betrages



<b>Fonds- bezeichnung</b>	<b>Anteilsklasse</b>	<b>Ausgabe- aufschlag</b>	<b>Bedingte Rücknah- megebühr (Contingen- t Deferred Sales Charge)</b>	<b>Rücknahm- e- abschlag</b>	<b>Gebühr für den Umtausch von Anteilen</b>	<b>Verwässe- rungsgebühr (Nettobetrag einer Zeichnung übersteigt 10 % des Nettoinven- tarwerts)</b>	<b>Verwässe- rungsgebühr (Nettobetrag)</b>
	Anteilsklasse LM	keiner	keine	keiner	keine	Bis zu 2,00 % des Zeichnungs- betrages	Bis zu 2,00 % des Rücknahme- betrages
	Klasse A (G), USD, thesaurierend	keiner	keine	keiner	keine	Bis zu 2,00 % des Zeichnungs- betrages	Bis zu 2,00 % des Rücknahme- betrages
	Klasse A (G), USD, ausschüttend (D)	keiner	keine	keiner	keine	Bis zu 2,00 % des Zeichnungs- betrages	Bis zu 2,00 % des Rücknahme- betrages
	Klasse B (G), USD, thesaurierend	keiner	4,50 %	keiner	keine	Bis zu 2,00 % des Zeichnungs- betrages	Bis zu 2,00 % des Rücknahme- betrages
	Klasse B (G), USD, ausschüttend (D)	keiner	4,50 %	keiner	keine	Bis zu 2,00 % des Zeichnungs- betrages	Bis zu 2,00 % des Rücknahme- betrages
	Klasse L (G), USD, thesaurierend	keiner	1,00 %	keiner	keine	Bis zu 2,00 % des Zeichnungs- betrages	Bis zu 2,00 % des Rücknahme- betrages
	Klasse L (G), USD, ausschüttend (D)	keiner	1,00 %	keiner	keine	Bis zu 2,00 % des Zeichnungs- betrages	Bis zu 2,00 % des Rücknahme- betrages
	Klasse GF, USD, thesaurierend	keiner	keine	keiner	keine	Bis zu 2,00 % des Zeichnungs- betrages	Bis zu 2,00 % des Rücknahme- betrages

<b>Fonds- bezeichnung</b>	<b>Anteilsklasse</b>	<b>Ausgabe- aufschlag</b>	<b>Bedingte Rücknah- megebühr (Contingen- t Deferred Sales Charge)</b>	<b>Rücknahm- e- abschlag</b>	<b>Gebühr für den Umtausch von Anteilen</b>	<b>Verwässe- rungsgebühr (Nettobetrag einer Zeichnung übersteigt 10 % des Nettoinven- tarwerts)</b>	<b>Verwässe- rungsgebühr (Nettobetrag)</b>
Legg Mason Western Asset US Limited Duration Fund	Anteilsklasse A	5,00 %	keine	keiner	keine	Bis zu 2,00 % des Zeichnungs- betrages	Bis zu 2,00 % des Rücknahme- betrages
	Anteilsklasse B	keiner	5,00 %	keiner	keine	Bis zu 2,00 % des Zeichnungs- betrages	Bis zu 2,00 % des Rücknahme- betrages
	Anteilsklasse C	keiner	1,00 %	keiner	keine	Bis zu 2,00 % des Zeichnungs- betrages	Bis zu 2,00 % des Rücknahme- betrages
	Anteilsklasse E	2,50 %	keine	keiner	keine	Bis zu 2,00 % des Zeichnungs- betrages	Bis zu 2,00 % des Rücknahme- betrages
	Anteilsklasse F	keiner	keine	keiner	keine	Bis zu 2,00 % des Zeichnungs- betrages	Bis zu 2,00 % des Rücknahme- betrages
	Anteilsklasse Premier	keiner	keine	keiner	keine	Bis zu 2,00 % des Zeichnungs- betrages	Bis zu 2,00 % des Rücknahme- betrages

<b>Fonds- bezeichnung</b>	<b>Anteilsklasse</b>	<b>Ausgabe- aufschlag</b>	<b>Bedingte Rücknah- megebühr (Contingen- t Deferred Sales Charge)</b>	<b>Rücknahm- e-abschlag</b>	<b>Gebühr für den Umtausch von Anteilen</b>	<b>Verwässe- rungsgebühr (Nettobetrag einer Zeichnung übersteigt 10 % des Nettoinven- tarwerts)</b>	<b>Verwässe- rungsgebühr (Nettobetrag)</b>
	Anteilsklasse LM	keiner	keine	keiner	keine	Bis zu 2,00 % des Zeichnungs- betrages	Bis zu 2,00 % des Rücknahme- betrages

<b>Fonds- bezeichnung</b>	<b>Anteilsklasse</b>	<b>Ausgabe- aufschlag</b>	<b>Bedingte Rücknah- megebühr (Contingen- t Deferred Sales Charge)</b>	<b>Rücknahm- e-abschlag</b>	<b>Gebühr für den Umtausch von Anteilen</b>	<b>Verwässe- rungsgebühr (Nettobetrag einer Zeichnung übersteigt 10 % des Nettoinven- tarwerts)</b>	<b>Verwässe- rungsgebühr (Nettobetrag)</b>
Legg Mason Western Asset US Money Market Fund	Anteilsklasse A	5,00 %	keine	keiner	keine	Bis zu 2,00 % des Zeichnungs- betrages	Bis zu 2,00 % des Rücknahme- betrages
	Anteilsklasse B	keiner	5,00 %	keiner	keine	Bis zu 2,00 % des Zeichnungs- betrages	Bis zu 2,00 % des Rücknahme- betrages
	Anteilsklasse C	keiner	1,00 %	keiner	keine	Bis zu 2,00 % des Zeichnungs- betrages	Bis zu 2,00 % des Rücknahme- betrages
	Anteilsklasse E	2,50 %	keine	keiner	keine	Bis zu 2,00 % des Zeichnungs- betrages	Bis zu 2,00 % des Rücknahme- betrages
	Anteilsklasse LM	keiner	keine	keiner	keine	Bis zu 2,00 % des Zeichnungs- betrages	Bis zu 2,00 % des Rücknahme- betrages
	Klasse A (G), USD, thesaurierend	keiner	keine	keiner	keine	Bis zu 2,00 % des Zeichnungs- betrages	Bis zu 2,00 % des Rücknahme- betrages
	Klasse A (G), USD, ausschüttend (D)	keiner	keine	keiner	keine	Bis zu 2,00 % des Zeichnungs- betrages	Bis zu 2,00 % des Rücknahme- betrages
	Klasse B (G), USD, thesaurierend	keiner	4,50 %	keiner	keine	Bis zu 2,00 % des Zeichnungs- betrages	Bis zu 2,00 % des Rücknahme- betrages
	Klasse B (G), USD, ausschüttend (D)	keiner	4,50 %	keiner	keine	Bis zu 2,00 % des Zeichnungs- betrages	Bis zu 2,00 % des Rücknahme- betrages
	Klasse L (G), USD, thesaurierend	keiner	1,00 %	keiner	keine	Bis zu 2,00 % des Zeichnungs- betrages	Bis zu 2,00 % des Rücknahme- betrages
Klasse L (G), USD, ausschüttend (D)	keiner	1,00 %	keiner	keine	Bis zu 2,00 % des Zeichnungs- betrages	Bis zu 2,00 % des Rücknahme- betrages	

<b>Fonds- bezeichnung</b>	<b>Anteilsklasse</b>	<b>Ausgabe- aufschlag</b>	<b>Bedingte Rücknah- megebühr (Contingen- t Deferred Sales Charge)</b>	<b>Rück- nahme- abschlag</b>	<b>Gebühr für den Umtausch von Anteilen</b>	<b>Verwässe- rungsgebühr (Nettobetrag einer Zeichnung übersteigt 10 % des Nettoinven- tarwerts)</b>	<b>Verwässe- rungsgebühr (Nettobetrag)</b>
Legg Mason Western Asset US Short-Term Government Fund	Anteilsklasse A	5,00 %	keine	keiner	keine	Bis zu 2,00 % des Zeichnungs- betrages	Bis zu 2,00 % des Rücknahme- betrages
	Anteilsklasse B	keiner	5,00 %	keiner	keine	Bis zu 2,00 % des Zeichnungs- betrages	Bis zu 2,00 % des Rücknahme- betrages
	Anteilsklasse C	keiner	1,00 %	keiner	keine	Bis zu 2,00 % des Zeichnungs- betrages	Bis zu 2,00 % des Rücknahme- betrages
	Anteilsklasse E	2,50 %	keine	keiner	keine	Bis zu 2,00 % des Zeichnungs- betrages	Bis zu 2,00 % des Rücknahme- betrages
	Anteilsklasse F	keiner	keine	keiner	keine	Bis zu 2,00 % des Zeichnungs- betrages	Bis zu 2,00 % des Rücknahme- betrages
	Anteilsklasse Premier	keiner	keine	keiner	keine	Bis zu 2,00 % des Zeichnungs- betrages	Bis zu 2,00 % des Rücknahme- betrages
	Anteilsklasse LM	keiner	keine	keiner	keine	Bis zu 2,00 % des Zeichnungs- betrages	Bis zu 2,00 % des Rücknahme- betrages
	Klasse A (G), USD, thesaurierend	keiner	keine	keiner	keine	Bis zu 2,00 % des Zeichnungs- betrages	Bis zu 2,00 % des Rücknahme- betrages
	Klasse A (G), USD, ausschüttend (D)	keiner	keine	keiner	keine	Bis zu 2,00 % des Zeichnungs- betrages	Bis zu 2,00 % des Rücknahme- betrages
	Klasse B (G), USD, thesaurierend	keiner	4,50 %	keiner	keine	Bis zu 2,00 % des Zeichnungs- betrages	Bis zu 2,00 % des Rücknahme- betrages
Klasse B (G), USD, ausschüttend (D)	keiner	4,50 %	keiner	keine	Bis zu 2,00 % des Zeichnungs- betrages	Bis zu 2,00 % des Rücknahme- betrages	
Klasse L (G), USD, thesaurierend	keiner	1,00 %	keiner	keine	Bis zu 2,00 % des Zeichnungs- betrages	Bis zu 2,00 % des Rücknahme- betrages	
Klasse L (G), USD, ausschüttend (D)	keiner	1,00 %	keiner	keine	Bis zu 2,00 % des Zeichnungs- betrages	Bis zu 2,00 % des Rücknahme- betrages	

<b>Fonds- bezeichnung</b>	<b>Anteilsklasse</b>	<b>Ausgabe- aufschlag</b>	<b>Bedingte Rücknah- megebühr (Contingen- t Deferred Sales Charge)</b>	<b>Rück- nahme- abschlag</b>	<b>Gebühr für den Umtausch von Anteilen</b>	<b>Verwässe- rungsgebühr (Nettobetrag einer Zeichnung übersteigt 10 % des Nettoinven- tarwerts)</b>	<b>Verwässe- rungsgebühr (Nettobetrag)</b>
Legg Mason Batterymarch 130/30 Global Equity Fund	Anteilsklasse A	5,00 %	keine	keiner	keine	Bis zu 2,00 % des Zeichnungs- betrages	Bis zu 2,00 % des Rücknahme- betrages
	Anteilsklasse B	keiner	5,00 %	keiner	keine	Bis zu 2,00 % des Zeichnungs- betrages	Bis zu 2,00 % des Rücknahme- betrages
	Anteilsklasse C	keiner	1,00 %	keiner	keine	Bis zu 2,00 % des Zeichnungs- betrages	Bis zu 2,00 % des Rücknahme- betrages
	Anteilsklasse E	2,50 %	keine	keiner	keine	Bis zu 2,00 % des Zeichnungs- betrages	Bis zu 2,00 % des Rücknahme- betrages
	Anteilsklasse F	keiner	keine	keiner	keine	Bis zu 2,00 % des Zeichnungs- betrages	Bis zu 2,00 % des Rücknahme- betrages
	Anteilsklasse Premier	keiner	keine	keiner	keine	Bis zu 2,00 % des Zeichnungs- betrages	Bis zu 2,00 % des Rücknahme- betrages
	Anteilsklasse LM	keiner	keine	keiner	keine	Bis zu 2,00 % des Zeichnungs- betrages	Bis zu 2,00 % des Rücknahme- betrages

<b>Fonds- bezeichnung</b>	<b>Anteilsklasse</b>	<b>Ausgabe- aufschlag</b>	<b>Bedingte Rücknah- megebühr (Contingen- t Deferred Sales Charge)</b>	<b>Rück- nahme- abschlag</b>	<b>Gebühr für den Umtausch von Anteilen</b>	<b>Verwässe- rungsgebühr (Nettobetrag einer Zeichnung übersteigt 10 % des Nettoinven- tarwerts)</b>	<b>Verwässe- rungsgebühr (Nettobetrag)</b>
Legg Mason Batterymarch Asia Pacific Equity Fund	Anteilsklasse A	5,00 %	keine	keiner	keine	Bis zu 2,00 % des Zeichnungs- betrages	Bis zu 2,00 % des Rücknahme- betrages
	Anteilsklasse B	keiner	5,00 %	keiner	keine	Bis zu 2,00 % des Zeichnungs- betrages	Bis zu 2,00 % des Rücknahme- betrages
	Anteilsklasse C	keiner	1,00 %	keiner	keine	Bis zu 2,00 % des Zeichnungs- betrages	Bis zu 2,00 % des Rücknahme- betrages
	Anteilsklasse E	2,50 %	keine	keiner	keine	Bis zu 2,00 % des Zeichnungs- betrages	Bis zu 2,00 % des Rücknahme- betrages
	Anteilsklasse F	keiner	keine	keiner	keine	Bis zu 2,00 % des Zeichnungs- betrages	Bis zu 2,00 % des Rücknahme- betrages
	Anteilsklasse Premier	keiner	keine	keiner	keine	Bis zu 2,00 % des Zeichnungs- betrages	Bis zu 2,00 % des Rücknahme- betrages
	Anteilsklasse LM	keiner	keine	keiner	keine	Bis zu 2,00 % des Zeichnungs- betrages	Bis zu 2,00 % des Rücknahme- betrages
	Klasse GA, USD, thesaurierend	keiner	keine	keiner	keine	Bis zu 2,00 % des Zeichnungs- betrages	Bis zu 2,00 % des Rücknahme- betrages

<b>Fonds- bezeichnung</b>	<b>Anteilsklasse</b>	<b>Ausgabe- aufschlag</b>	<b>Bedingte Rücknah- megebühr (Contingen- t Deferred Sales Charge)</b>	<b>Rück- nahme- abschlag</b>	<b>Gebühr für den Umtausch von Anteilen</b>	<b>Verwässe- rungsgebühr (Nettobetrag einer Zeichnung übersteigt 10 % des Nettoinven- tarwerts)</b>	<b>Verwässe- rungsgebühr (Nettobetrag)</b>
	Klasse GA, Euro, thesaurierend	keiner	keine	keiner	keine	Bis zu 2,00 % des Zeichnungs- betrages	Bis zu 2,00 % des Rücknahme- betrages
	Klasse GA, Euro, ausschüttend (A)	keiner	keine	keiner	keine	Bis zu 2,00 % des Zeichnungs- betrages	Bis zu 2,00 % des Rücknahme- betrages
	Klasse GE, USD, thesaurierend	keiner	keine	keiner	keine	Bis zu 2,00 % des Zeichnungs- betrages	Bis zu 2,00 % des Rücknahme- betrages
	Klasse GE, Euro, thesaurierend	keiner	keine	keiner	keine	Bis zu 2,00 % des Zeichnungs- betrages	Bis zu 2,00 % des Rücknahme- betrages
	Klasse GP, USD, thesaurierend	keiner	keine	keiner	keine	Bis zu 2,00 % des Zeichnungs- betrages	Bis zu 2,00 % des Rücknahme- betrages

<b>Fonds- bezeichnung</b>	<b>Anteilsklasse</b>	<b>Ausgabe- aufschlag</b>	<b>Bedingte Rücknah- megebühr (Contingen- t Deferred Sales Charge)</b>	<b>Rück- nahme- abschlag</b>	<b>Gebühr für den Umtausch von Anteilen</b>	<b>Verwässe- rungsgebühr (Nettobetrag einer Zeichnung übersteigt 10 % des Nettoinven- tarwerts)</b>	<b>Verwässe- rungsgebühr (Nettobetrag)</b>
Legg Mason Batterymarch Emerging Markets Equity Fund	Anteilsklasse A	5,00 %	keiner	keiner	keine	Bis zu 2,00 % des Zeichnungs- betrages	Bis zu 2,00 % des Rücknahme- betrages
	Anteilsklasse B	keiner	5,00 %	keiner	keine	Bis zu 2,00 % des Zeichnungs- betrages	Bis zu 2,00 % des Rücknahme- betrages
	Anteilsklasse C	keiner	1,00 %	keiner	keine	Bis zu 2,00 % des Zeichnungs- betrages	Bis zu 2,00 % des Rücknahme- betrages
	Anteilsklasse E	2,50 %	keine	keiner	keine	Bis zu 2,00 % des Zeichnungs- betrages	Bis zu 2,00 % des Rücknahme- betrages
	Anteilsklasse F	keiner	keine	keiner	keine	Bis zu 2,00 % des Zeichnungs- betrages	Bis zu 2,00 % des Rücknahme- betrages
	Anteilsklasse Premier	keiner	keine	keiner	keine	Bis zu 2,00 % des Zeichnungs- betrages	Bis zu 2,00 % des Rücknahme- betrages
	Anteilsklasse LM	keiner	keine	keiner	keine	Bis zu 2,00 % des Zeichnungs- betrages	Bis zu 2,00 % des Rücknahme- betrages

<b>Fonds- bezeichnung</b>	<b>Anteilsklasse</b>	<b>Ausgabe- aufschlag</b>	<b>Bedingte Rücknah- megebühr (Contingen- t Deferred Sales Charge)</b>	<b>Rücknahme- abschlag</b>	<b>Gebühr für den Umtausch von Anteilen</b>	<b>Verwässe- rungsgebühr (Nettobetrag einer Zeichnung übersteigt 10 % des Nettoinventar- werts)</b>	<b>Verwässe- rungsgebühr (Nettobetrag</b>
Legg Mason Battery March European Equity Fund	Anteilsklasse A	5,00 %	keine	keiner	keine	Bis zu 2,00 % des Zeichnungs- betrages	Bis zu 2,00 % des Rücknahme- betrages
	Anteilsklasse B	keiner	5,00 %	keiner	keine	Bis zu 2,00 % des Zeichnungs- betrages	Bis zu 2,00 % des Rücknahme- betrages
	Anteilsklasse C	keiner	1,00 %	keiner	keine	Bis zu 2,00 % des Zeichnungs- betrages	Bis zu 2,00 % des Rücknahme- betrages
	Anteilsklasse E	2,50 %	keine	keiner	keine	Bis zu 2,00 % des Zeichnungs- betrages	Bis zu 2,00 % des Rücknahme- betrages
	Anteilsklasse F	keiner	keine	keiner	keine	Bis zu 2,00 % des Zeichnungs- betrages	Bis zu 2,00 % des Rücknahme- betrages
	Anteilsklasse Premier	keiner	keine	keiner	keine	Bis zu 2,00 % des Zeichnungs- betrages	Bis zu 2,00 % des Rücknahme- betrages
	Anteilsklasse LM	keiner	keine	keiner	keine	Bis zu 2,00 % des Zeichnungs- betrages	Bis zu 2,00 % des Rücknahme- betrages
	Klasse A (G), USD, thesaurierend	keiner	keine	keiner	keine	Bis zu 2,00 % des Zeichnungs- betrages	Bis zu 2,00 % des Rücknahme- betrages
	Klasse B (G), USD, thesaurierend	keiner	5,00 %	keiner	keine	Bis zu 2,00 % des Zeichnungs- betrages	Bis zu 2,00 % des Rücknahme- betrages
	Klasse L (G), USD, thesaurierend	keiner	1,00 %	keiner	keine	Bis zu 2,00 % des Zeichnungs- betrages	Bis zu 2,00 % des Rücknahme- betrages
	Klasse GP, USD, thesaurierend	keiner	keine	keiner	keine	Bis zu 2,00 % des Zeichnungs- betrages	Bis zu 2,00 % des Rücknahme- betrages
	Klasse GA, Euro, thesaurierend	keiner	keine	keiner	keine	Bis zu 2,00 % des Zeichnungs- betrages	Bis zu 2,00 % des Rücknahme- betrages
	Klasse GA, Euro, ausschüttend (A)	keiner	keine	keiner	keine	Bis zu 2,00 % des Zeichnungs- betrages	Bis zu 2,00 % des Rücknahme- betrages
	Klasse GA, USD, thesaurierend	keiner	keine	keiner	keine	Bis zu 2,00 % des Zeichnungs- betrages	Bis zu 2,00 % des Rücknahme- betrages
	Klasse GE, USD, thesaurierend	keiner	keine	keiner	keine	Bis zu 2,00 % des Zeichnungs- betrages	Bis zu 2,00 % des Rücknahme- betrages
	Klasse GE, USD, ausschüttend (A)	keiner	keine	keiner	keine	Bis zu 2,00 % des Zeichnungs- betrages	Bis zu 2,00 % des Rücknahme- betrages

<b>Fonds- bezeichnung</b>	<b>Anteilsklasse</b>	<b>Ausgabe- aufschlag</b>	<b>Bedingte Rücknah- megebühr (Contingen- t Deferred Sales Charge)</b>	<b>Rück-nahme- abschlag</b>	<b>Gebühr für den Umtausch von Anteilen</b>	<b>Verwässe- rungsgebühr (Nettobetrag einer Zeichnung übersteigt 10 % des Nettoinventar- werts)</b>	<b>Verwässe- rungsgebühr (Nettobetrag)</b>
Legg Mason Batterymarch Global Equity Fund	Anteilsklasse A	5,00 %	keine	keiner	keine	Bis zu 2,00 % des Zeichnungs- betrages	Bis zu 2,00 % des Rücknahme- betrages
	Anteilsklasse B	keiner	5,00 %	keiner	keine	Bis zu 2,00 % des Zeichnungs- betrages	Bis zu 2,00 % des Rücknahme- betrages
	Anteilsklasse C	keiner	1,00 %	keiner	keine	Bis zu 2,00 % des Zeichnungs- betrages	Bis zu 2,00 % des Rücknahme- betrages
	Anteilsklasse E	2,50 %	keine	keiner	keine	Bis zu 2,00 % des Zeichnungs- betrages	Bis zu 2,00 % des Rücknahme- betrages
	Anteilsklasse F	keiner	keine	keiner	keine	Bis zu 2,00 % des Zeichnungs- betrages	Bis zu 2,00 % des Rücknahme- betrages
	Anteilsklasse Premier	keiner	keine	keiner	keine	Bis zu 2,00 % des Zeichnungs- betrages	Bis zu 2,00 % des Rücknahme- betrages
	Anteilsklasse LM	keiner	keine	keiner	keine	Bis zu 2,00 % des Zeichnungs- betrages	Bis zu 2,00 % des Rücknahme- betrages
	Klasse GA, USD, thesaurierend	keiner	keine	keiner	keine	Bis zu 2,00 % des Zeichnungs- betrages	Bis zu 2,00 % des Rücknahme- betrages
	Klasse GA, Euro, thesaurierend	keiner	keine	keiner	keine	Bis zu 2,00 % des Zeichnungs- betrages	Bis zu 2,00 % des Rücknahme- betrages
	Klasse GA, Euro, ausschüttend (A)	keiner	keine	keiner	keine	Bis zu 2,00 % des Zeichnungs- betrages	Bis zu 2,00 % des Rücknahme- betrages
	Klasse GE, USD, thesaurierend	keiner	keine	keiner	keine	Bis zu 2,00 % des Zeichnungs- betrages	Bis zu 2,00 % des Rücknahme- betrages
	Klasse GE, Euro, thesaurierend	keiner	keine	keiner	keine	Bis zu 2,00 % des Zeichnungs- betrages	Bis zu 2,00 % des Rücknahme- betrages

<b>Fonds- bezeichnung</b>	<b>Anteilsklasse</b>	<b>Ausgabe- aufschlag</b>	<b>Bedingte Rücknah- megebühr (Contingen- t Deferred Sales Charge)</b>	<b>Rück-nahme- abschlag</b>	<b>Gebühr für den Umtausch von Anteilen</b>	<b>Verwässe- rungsgebühr (Nettobetrag einer Zeichnung übersteigt 10 % des Nettoinventar- werts)</b>	<b>Verwässe- rungsgebühr (Nettobetrag)</b>
Legg Mason Batterymarch International Large Cap Fund	Anteilsklasse A	5,00 %	keine	keiner	keine	Bis zu 2,00 % des Zeichnungs- betrages	Bis zu 2,00 % des Rücknahme- betrages
	Anteilsklasse B	keiner	5,00 %	keiner	keine	Bis zu 2,00 % des Zeichnungs- betrages	Bis zu 2,00 % des Rücknahme- betrages
	Anteilsklasse C	keiner	1,00 %	keiner	keine	Bis zu 2,00 % des Zeichnungs- betrages	Bis zu 2,00 % des Rücknahme- betrages

<b>Fonds- bezeichnung</b>	<b>Anteilsklasse</b>	<b>Ausgabe- aufschlag</b>	<b>Bedingte Rücknah- megebühr (Contingen- t Deferred Sales Charge)</b>	<b>Rück-nahme- abschlag</b>	<b>Gebühr für den Umtausch von Anteilen</b>	<b>Verwässe- rungsgebühr (Nettobetrag einer Zeichnung übersteigt 10 % des Nettoinven- tarwerts)</b>	<b>Verwässe- rungsgebühr (Nettobetrag</b>
	Anteilsklasse E	2,50 %	keine	keiner	keine	Bis zu 2,00 % des Zeichnungs- betrages	Bis zu 2,00 % des Rücknahme- betrages
	Anteilsklasse F	keiner	keine	keiner	keine	Bis zu 2,00 % des Zeichnungs- betrages	Bis zu 2,00 % des Rücknahme- betrages
	Anteilsklasse Premier	keiner	keine	keiner	keine	Bis zu 2,00 % des Zeichnungs- betrages	Bis zu 2,00 % des Rücknahme- betrages
	Anteilsklasse LM	keiner	keine	keiner	keine	Bis zu 2,00 % des Zeichnungs- betrages	Bis zu 2,00 % des Rücknahme- betrages
	Klasse A (G), USD, thesaurierend	keiner	keine	keiner	keine	Bis zu 2,00 % des Zeichnungs- betrages	Bis zu 2,00 % des Rücknahme- betrages
	Klasse B (G), USD, thesaurierend	keiner	5,00 %	keiner	keine	Bis zu 2,00 % des Zeichnungs- betrages	Bis zu 2,00 % des Rücknahme- betrages
	Klasse L (G), USD, thesaurierend	keiner	1,00 %	keiner	keine	Bis zu 2,00 % des Zeichnungs- betrages	Bis zu 2,00 % des Rücknahme- betrages

<b>Fonds- bezeichnung</b>	<b>Anteilsklasse</b>	<b>Ausgabe- aufschlag</b>	<b>Bedingte Rücknah- megebühr (Contingen- t Deferred Sales Charge)</b>	<b>Rück-nahme- abschlag</b>	<b>Gebühr für den Umtausch von Anteilen</b>	<b>Verwässe- rungsgebühr (Nettobetrag einer Zeichnung übersteigt 10 % des Nettoinven- tarwerts)</b>	<b>Verwässe- rungsgebühr (Nettobetrag</b>
Legg Mason Batterymarch US Large Cap Fund	Anteilsklasse A	5,00 %	keine	keiner	keine	Bis zu 2,00 % des Zeichnungs- betrages	Bis zu 2,00 % des Rücknahme- betrages
	Anteilsklasse B	keiner	5,00 %	keiner	keine	Bis zu 2,00 % des Zeichnungs- betrages	Bis zu 2,00 % des Rücknahme- betrages
	Anteilsklasse C	keiner	1,00 %	keiner	keine	Bis zu 2,00 % des Zeichnungs- betrages	Bis zu 2,00 % des Rücknahme- betrages
	Anteilsklasse E	2,50 %	keine	keiner	keine	Bis zu 2,00 % des Zeichnungs- betrages	Bis zu 2,00 % des Rücknahme- betrages
	Anteilsklasse F	keiner	keine	keiner	keine	Bis zu 2,00 % des Zeichnungs- betrages	Bis zu 2,00 % des Rücknahme- betrages
	Anteilsklasse Premier	keiner	keine	keiner	keine	Bis zu 2,00 % des Zeichnungs- betrages	Bis zu 2,00 % des Rücknahme- betrages
	Anteilsklasse LM	keiner	keine	keiner	keine	Bis zu 2,00 % des Zeichnungs- betrages	Bis zu 2,00 % des Rücknahme- betrages



<b>Fonds- bezeichnung</b>	<b>Anteilsklasse</b>	<b>Ausgabe- aufschlag</b>	<b>Bedingte Rücknah- megebühr (Contingen- t Deferred Sales Charge)</b>	<b>Rück-nahme- abschlag</b>	<b>Gebühr für den Umtausc h von Anteilen</b>	<b>Verwässe- rungsgebühr (Nettobetrag einer Zeichnung übersteigt 10 % des Nettoinven- tarwerts)</b>	<b>Verwässe- rungsgebühr (Nettobetrag</b>
Legg Mason Capital Management Growth Fund	Anteilsklasse A	5,00 %	keine	keiner	keine	Bis zu 2,00 % des Zeichnungs- betrages	Bis zu 2,00 % des Rücknahme- betrages
	Anteilsklasse B	keiner	5,00 %	keiner	keine	Bis zu 2,00 % des Zeichnungs- betrages	Bis zu 2,00 % des Rücknahme- betrages
	Anteilsklasse C	keiner	1,00 %	keiner	keine	Bis zu 2,00 % des Zeichnungs- betrages	Bis zu 2,00 % des Rücknahme- betrages
	Anteilsklasse E	2,50 %	keine	keiner	keine	Bis zu 2,00 % des Zeichnungs- betrages	Bis zu 2,00 % des Rücknahme- betrages
	Anteilsklasse F	keiner	keine	keiner	keine	Bis zu 2,00 % des Zeichnungs- betrages	Bis zu 2,00 % des Rücknahme- betrages
	Anteilsklasse Premier	keiner	keine	keiner	keine	Bis zu 2,00 % des Zeichnungs- betrages	Bis zu 2,00 % des Rücknahme- betrages
	Anteilsklasse LM	keiner	keine	keiner	keine	Bis zu 2,00 % des Zeichnungs- betrages	Bis zu 2,00 % des Rücknahme- betrages

<b>Fonds- bezeichnung</b>	<b>Anteilsklasse</b>	<b>Ausgabe- aufschlag</b>	<b>Bedingte Rücknah- megebühr (Contingen- t Deferred Sales Charge)</b>	<b>Rück-nahme- abschlag</b>	<b>Gebühr für den Umtausc h von Anteilen</b>	<b>Verwässe- rungsgebühr (Nettobetrag einer Zeichnung übersteigt 10 % des Nettoinven- tarwerts)</b>	<b>Verwässe- rungsgebühr (Nettobetrag</b>
Legg Mason Capital Management Opportunity Fund	Anteilsklasse A	5,00 %	keine	keiner	keine	Bis zu 2,00 % des Zeichnungs- betrages	Bis zu 2,00 % des Rücknahme- betrages
	Anteilsklasse B	keiner	5,00 %	keiner	keine	Bis zu 2,00 % des Zeichnungs- betrages	Bis zu 2,00 % des Rücknahme- betrages
	Anteilsklasse C	keiner	1,00 %	keiner	keine	Bis zu 2,00 % des Zeichnungs- betrages	Bis zu 2,00 % des Rücknahme- betrages
	Anteilsklasse E	2,50 %	keine	keiner	keine	Bis zu 2,00 % des Zeichnungs- betrages	Bis zu 2,00 % des Rücknahme- betrages
	Anteilsklasse F	keiner	keine	keiner	keine	Bis zu 2,00 % des Zeichnungs- betrages	Bis zu 2,00 % des Rücknahme- betrages
	Anteilsklasse Premier	keiner	keine	keiner	keine	Bis zu 2,00 % des Zeichnungs- betrages	Bis zu 2,00 % des Rücknahme- betrages

<b>Fonds- bezeichnung</b>	<b>Anteilsklasse</b>	<b>Ausgabe- aufschlag</b>	<b>Bedingte Rücknah- megebühr (Contingen t Deferred Sales Charge)</b>	<b>Rück- nahme- abschlag</b>	<b>Gebühr für den Umtausch von Anteilen</b>	<b>Verwässe- rungsgebühr (Nettobetrag einer Zeichnung übersteigt 10 % des Nettoinven- tarwerts)</b>	<b>Verwässe- rungsgebühr (Nettobetrag</b>
Legg Mason Capital Management Value Fund	Anteilsklasse A	5,00 %	keine	keiner	keine	Bis zu 2,00 % des Zeichnungs- betrages	Bis zu 2,00 % des Rücknahme- betrages
	Anteilsklasse B	keiner	5,00 %	keiner	keine	Bis zu 2,00 % des Zeichnungs- betrages	Bis zu 2,00 % des Rücknahme- betrages
	Anteilsklasse C	keiner	1,00 %	keiner	keine	Bis zu 2,00 % des Zeichnungs- betrages	Bis zu 2,00 % des Rücknahme- betrages
	Anteilsklasse E	2,50 %	keine	keiner	keine	Bis zu 2,00 % des Zeichnungs- betrages	Bis zu 2,00 % des Rücknahme- betrages
	Anteilsklasse F	keiner	keine	keiner	keine	Bis zu 2,00 % des Zeichnungs- betrages	Bis zu 2,00 % des Rücknahme- betrages
	Anteilsklasse Premier	keiner	keine	keiner	keine	Bis zu 2,00 % des Zeichnungs- betrages	Bis zu 2,00 % des Rücknahme- betrages
	Anteilsklasse LM	keiner	keine	keiner	keine	Bis zu 2,00 % des Zeichnungs- betrages	Bis zu 2,00 % des Rücknahme- betrages
	Galleon	keiner	keine	keiner	keine	Bis zu 2,00 % des Zeichnungs- betrages	Bis zu 2,00 % des Rücknahme- betrages

<b>Fonds- bezeichnung</b>	<b>Anteilsklasse</b>	<b>Ausgabe- aufschlag</b>	<b>Bedingte Rücknah- megebühr (Contingen t Deferred Sales Charge)</b>	<b>Rück- nahme- abschlag</b>	<b>Gebühr für den Umtausch von Anteilen</b>	<b>Verwässe- rungsgebühr (Nettobetrag einer Zeichnung übersteigt 10 % des Nettoinven- tarwerts)</b>	<b>Verwässe- rungsgebühr (Nettobetrag</b>
Legg Mason ClearBridge US Aggressive Growth Fund	Anteilsklasse A	5,00 %	keine	keiner	keine	Bis zu 2,00 % des Zeichnungs- betrages	Bis zu 2,00 % des Rücknahme- betrages
	Anteilsklasse B	keiner	5,00 %	keiner	keine	Bis zu 2,00 % des Zeichnungs- betrages	Bis zu 2,00 % des Rücknahme- betrages
	Anteilsklasse C	keiner	1,00 %	keiner	keine	Bis zu 2,00 % des Zeichnungs- betrages	Bis zu 2,00 % des Rücknahme- betrages
	Anteilsklasse E	2,50 %	keine	keiner	keine	Bis zu 2,00 % des Zeichnungs- betrages	Bis zu 2,00 % des Rücknahme- betrages
	Anteilsklasse F	keiner	keine	keiner	keine	Bis zu 2,00 % des Zeichnungs- betrages	Bis zu 2,00 % des Rücknahme- betrages
	Anteilsklasse Premier	keiner	keine	keiner	keine	Bis zu 2,00 % des Zeichnungs- betrages	Bis zu 2,00 % des Rücknahme- betrages
	Anteilsklasse LM	keiner	keine	keiner	keine	Bis zu 2,00 % des Zeichnungs- betrages	Bis zu 2,00 % des Rücknahme- betrages

<b>Fonds- bezeichnung</b>	<b>Anteilsklasse</b>	<b>Ausgabe- aufschlag</b>	<b>Bedingte Rücknah- megebühr (Contingen- t Deferred Sales Charge)</b>	<b>Rück- nahme- abschlag</b>	<b>Gebühr für den Umtausch von Anteilen</b>	<b>Verwässe- rungsgebühr (Nettobetrag einer Zeichnung übersteigt 10 % des Nettoinven- tarwerts)</b>	<b>Verwässe- rungsgebühr (Nettobetrag)</b>
	Klasse A (G), USD, thesaurierend	keiner	keine	keiner	keine	Bis zu 2,00 % des Zeichnungs- betrages	Bis zu 2,00 % des Rücknahme- betrages
	Klasse B (G), USD, thesaurierend	keiner	5,00 %	keiner	keine	Bis zu 2,00 % des Zeichnungs- betrages	Bis zu 2,00 % des Rücknahme- betrages
	Klasse L (G), USD, thesaurierend	keiner	1,00 %	keiner	keine	Bis zu 2,00 % des Zeichnungs- betrages	Bis zu 2,00 % des Rücknahme- betrages
	Klasse GP, USD, thesaurierend	keiner	keine	keiner	keine	Bis zu 2,00 % des Zeichnungs- betrages	Bis zu 2,00 % des Rücknahme- betrages
	Klasse GA, USD, ausschüttend (A)	keiner	keine	keiner	keine	Bis zu 2,00 % des Zeichnungs- betrages	Bis zu 2,00 % des Rücknahme- betrages
	Klasse GA, Euro, thesaurierend	keiner	keine	keiner	keine	Bis zu 2,00 % des Zeichnungs- betrages	Bis zu 2,00 % des Rücknahme- betrages
	Klasse GA, Euro, ausschüttend (A)	keiner	keine	keiner	keine	Bis zu 2,00 % des Zeichnungs- betrages	Bis zu 2,00 % des Rücknahme- betrages
	Klasse GE, USD, thesaurierend	keiner	keine	keiner	keine	Bis zu 2,00 % des Zeichnungs- betrages	Bis zu 2,00 % des Rücknahme- betrages
	Klasse GE, Euro, thesaurierend	keiner	keine	keiner	keine	Bis zu 2,00 % des Zeichnungs- betrages	Bis zu 2,00 % des Rücknahme- betrages

<b>Fonds- bezeichnung</b>	<b>Anteilsklasse</b>	<b>Ausgabe- aufschlag</b>	<b>Bedingte Rücknah- megebühr (Contingen- t Deferred Sales Charge)</b>	<b>Rück- nahme- abschlag</b>	<b>Gebühr für den Umtausch von Anteilen</b>	<b>Verwässe- rungsgebühr (Nettobetrag einer Zeichnung übersteigt 10 % des Nettoinven- tarwerts)</b>	<b>Verwässe- rungsgebühr (Nettobetrag)</b>
Legg Mason ClearBridge US Appreciation Fund	Anteilsklasse A	5,00 %	keine	keiner	keine	Bis zu 2,00 % des Zeichnungs- betrages	Bis zu 2,00 % des Rücknahme- betrages
	Anteilsklasse B	keiner	5,00 %	keiner	keine	Bis zu 2,00 % des Zeichnungs- betrages	Bis zu 2,00 % des Rücknahme- betrages
	Anteilsklasse C	keiner	1,00 %	keiner	keine	Bis zu 2,00 % des Zeichnungs- betrages	Bis zu 2,00 % des Rücknahme- betrages
	Anteilsklasse E	2,50 %	keine	keiner	keine	Bis zu 2,00 % des Zeichnungs- betrages	Bis zu 2,00 % des Rücknahme- betrages
	Anteilsklasse F	keiner	keine	keiner	keine	Bis zu 2,00 % des Zeichnungs- betrages	Bis zu 2,00 % des Rücknahme- betrages

<b>Fonds- bezeichnung</b>	<b>Anteilsklasse</b>	<b>Ausgabe- aufschlag</b>	<b>Bedingte Rücknah- megebühr (Contingen t Deferred Sales Charge)</b>	<b>Rück- nahme- abschlag</b>	<b>Gebühr für den Umtausch von Anteilen</b>	<b>Verwässe- rungsgebühr (Nettobetrag einer Zeichnung übersteigt 10 % des Nettoinven- tarwerts)</b>	<b>Verwässe- rungsgebühr (Nettobetrag</b>
	Anteilsklasse Premier	keiner	keine	keiner	keine	Bis zu 2,00 % des Zeichnungs- betrages	Bis zu 2,00 % des Rücknahme- betrages
	Anteilsklasse LM	keiner	keine	keiner	keine	Bis zu 2,00 % des Zeichnungs- betrages	Bis zu 2,00 % des Rücknahme- betrages
	Klasse A (G), USD, thesaurierend	keiner	keine	keiner	keine	Bis zu 2,00 % des Zeichnungs- betrages	Bis zu 2,00 % des Rücknahme- betrages
	Klasse B (G), USD, thesaurierend	keiner	5,00 %	keiner	keine	Bis zu 2,00 % des Zeichnungs- betrages	Bis zu 2,00 % des Rücknahme- betrages
	Klasse L (G), USD, thesaurierend	keiner	1,00 %	keiner	keine	Bis zu 2,00 % des Zeichnungs- betrages	Bis zu 2,00 % des Rücknahme- betrages
	Klasse GA, Euro, thesaurierend	keiner	keine	keiner	keine	Bis zu 2,00 % des Zeichnungs- betrages	Bis zu 2,00 % des Rücknahme- betrages
	Klasse GA, Euro, ausschüttend (A)	keiner	keine	keiner	keine	Bis zu 2,00 % des Zeichnungs- betrages	Bis zu 2,00 % des Rücknahme- betrages
	Klasse GA, USD, thesaurierend	keiner	keine	keiner	keine	Bis zu 2,00 % des Zeichnungs- betrages	Bis zu 2,00 % des Rücknahme- betrages
	Klasse GE, Euro, thesaurierend	keiner	keine	keiner	keine	Bis zu 2,00 % des Zeichnungs- betrages	Bis zu 2,00 % des Rücknahme- betrages
	Klasse GE, USD, thesaurierend	keiner	keine	keiner	keine	Bis zu 2,00 % des Zeichnungs- betrages	Bis zu 2,00 % des Rücknahme- betrages
	Klasse GP, USD, thesaurierend	keiner	keine	keiner	keine	Bis zu 2,00 % des Zeichnungs- betrages	Bis zu 2,00 % des Rücknahme- betrages

<b>Fonds- bezeichnung</b>	<b>Anteilsklasse</b>	<b>Ausgabe- aufschlag</b>	<b>Bedingte Rücknah- megebühr (Contingen t Deferred Sales Charge)</b>	<b>Rück- nahme- abschlag</b>	<b>Gebühr für den Umtausch von Anteilen</b>	<b>Verwässe- rungsgebühr (Nettobetrag einer Zeichnung übersteigt 10 % des Nettoinven- tarwerts)</b>	<b>Verwässe- rungsgebühr (Nettobetrag</b>
Legg Mason ClearBridge US Fundamental Value Fund	Anteilsklasse A	5,00 %	keine	keiner	keine	Bis zu 2,00 % des Zeichnungs- betrages	Bis zu 2,00 % des Rücknahme- betrages
	Anteilsklasse B	keiner	5,00 %	keiner	keine	Bis zu 2,00 % des Zeichnungs- betrages	Bis zu 2,00 % des Rücknahme- betrages
	Anteilsklasse C	keiner	1,00 %	keiner	keine	Bis zu 2,00 % des Zeichnungs- betrages	Bis zu 2,00 % des Rücknahme- betrages
	Anteilsklasse E	2,50 %	keine	keiner	keine	Bis zu 2,00 % des Zeichnungs- betrages	Bis zu 2,00 % des Rücknahme- betrages

<b>Fonds- bezeichnung</b>	<b>Anteilsklasse</b>	<b>Ausgabe- aufschlag</b>	<b>Bedingte Rücknah- megebühr (Contingen- t Deferred Sales Charge)</b>	<b>Rück- nahme- abschlag</b>	<b>Gebühr für den Umtausch von Anteilen</b>	<b>Verwässe- rungsgebühr (Nettobetrag einer Zeichnung übersteigt 10 % des Nettoinventar- werts)</b>	<b>Verwässe- rungsgebühr (Nettobetrag</b>
	Anteilsklasse F	keiner	keine	keiner	keine	Bis zu 2,00 % des Zeichnungs- betrages	Bis zu 2,00 % des Rücknahme- betrages
	Anteilsklasse Premier	keiner	keine	keiner	keine	Bis zu 2,00 % des Zeichnungs- betrages	Bis zu 2,00 % des Rücknahme- betrages
	Anteilsklasse LM	keiner	keine	keiner	keine	Bis zu 2,00 % des Zeichnungs- betrages	Bis zu 2,00 % des Rücknahme- betrages
	Klasse A (G), USD, thesaurierend	keiner	keine	keiner	keine	Bis zu 2,00 % des Zeichnungs- betrages	Bis zu 2,00 % des Rücknahme- betrages
	Klasse B (G), USD, thesaurierend	keiner	5,00 %	keiner	keine	Bis zu 2,00 % des Zeichnungs- betrages	Bis zu 2,00 % des Rücknahme- betrages
	Klasse L (G), USD, thesaurierend	keiner	1,00 %	keiner	keine	Bis zu 2,00 % des Zeichnungs- betrages	Bis zu 2,00 % des Rücknahme- betrages
	Klasse GP, USD, thesaurierend	keiner	keine	keiner	keine	Bis zu 2,00 % des Zeichnungs- betrages	Bis zu 2,00 % des Rücknahme- betrages
	Klasse GA, USD, thesaurierend	keiner	keine	keiner	keine	Bis zu 2,00 % des Zeichnungs- betrages	Bis zu 2,00 % des Rücknahme- betrages
	Klasse GA, Euro, thesaurierend	keiner	keine	keiner	keine	Bis zu 2,00 % des Zeichnungs- betrages	Bis zu 2,00 % des Rücknahme- betrages
	Klasse GA, Euro, ausschüttend (A)	keiner	keine	keiner	keine	Bis zu 2,00 % des Zeichnungs- betrages	Bis zu 2,00 % des Rücknahme- betrages
	Klasse GE, USD, thesaurierend	keiner	keine	keiner	keine	Bis zu 2,00 % des Zeichnungs- betrages	Bis zu 2,00 % des Rücknahme- betrages
	Klasse GE, Euro, thesaurierend	keiner	keine	keiner	keine	Bis zu 2,00 % des Zeichnungs- betrages	Bis zu 2,00 % des Rücknahme- betrages

<b>Fonds- bezeichnung</b>	<b>Anteilsklasse</b>	<b>Ausgabe- aufschlag</b>	<b>Bedingte Rücknah- megebühr (Contingen- t Deferred Sales Charge)</b>	<b>Rück- nahme- abschlag</b>	<b>Gebühr für den Umtausch von Anteilen</b>	<b>Verwässe- rungsgebühr (Nettobetrag einer Zeichnung übersteigt 10 % des Nettoinventar- werts)</b>	<b>Verwässe- rungsgebühr (Nettobetrag</b>
Legg Mason ClearBridge US Large Cap Growth Fund	Anteilsklasse A	5,00 %	keine	keiner	keine	Bis zu 2,00 % des Zeichnungs- betrages	Bis zu 2,00 % des Rücknahme- betrages
	Anteilsklasse B	keiner	5,00 %	keiner	keine	Bis zu 2,00 % des Zeichnungs- betrages	Bis zu 2,00 % des Rücknahme- betrages

<b>Fonds- bezeichnung</b>	<b>Anteilsklasse</b>	<b>Ausgabe- aufschlag</b>	<b>Bedingte Rücknah- megebühr (Contingen- t Deferred Sales Charge)</b>	<b>Rück- nahme- abschlag</b>	<b>Gebühr für den Umtausch von Anteilen</b>	<b>Verwässe- rungsgebühr (Nettobetrag einer Zeichnung übersteigt 10 % des Nettoinventar- werts)</b>	<b>Verwässe- rungsgebühr (Nettobetrag)</b>
	Anteilsklasse C	keiner	1,00 %	keiner	keine	Bis zu 2,00 % des Zeichnungs- betrages	Bis zu 2,00 % des Rücknahme- betrages
	Anteilsklasse E	2,50 %	keine	keiner	keine	Bis zu 2,00 % des Zeichnungs- betrages	Bis zu 2,00 % des Rücknahme- betrages
	Anteilsklasse F	keiner	keine	keiner	keine	Bis zu 2,00 % des Zeichnungs- betrages	Bis zu 2,00 % des Rücknahme- betrages
	Anteilsklasse Premier	keiner	keine	keiner	keine	Bis zu 2,00 % des Zeichnungs- betrages	Bis zu 2,00 % des Rücknahme- betrages
	Anteilsklasse LM	keiner	keine	keiner	keine	Bis zu 2,00 % des Zeichnungs- betrages	Bis zu 2,00 % des Rücknahme- betrages
	Klasse A (G), USD, thesaurierend	keiner	keine	keiner	keine	Bis zu 2,00 % des Zeichnungs- betrages	Bis zu 2,00 % des Rücknahme- betrages
	Klasse B (G), USD, thesaurierend	keiner	5,00 %	keiner	keine	Bis zu 2,00 % des Zeichnungs- betrages	Bis zu 2,00 % des Rücknahme- betrages
	Klasse L (G), USD, thesaurierend	keiner	1,00 %	keiner	keine	Bis zu 2,00 % des Zeichnungs- betrages	Bis zu 2,00 % des Rücknahme- betrages
	Klasse GA, USD, thesaurierend	keiner	keine	keiner	keine	Bis zu 2,00 % des Zeichnungs- betrages	Bis zu 2,00 % des Rücknahme- betrages
	Klasse GA, Euro, thesaurierend	keiner	keine	keiner	keine	Bis zu 2,00 % des Zeichnungs- betrages	Bis zu 2,00 % des Rücknahme- betrages
	Klasse GA, Euro, ausschüttend (A)	keiner	keine	keiner	keine	Bis zu 2,00 % des Zeichnungs- betrages	Bis zu 2,00 % des Rücknahme- betrages
	Klasse GE, USD, ausschüttend (A)	keiner	keine	keiner	keine	Bis zu 2,00 % des Zeichnungs- betrages	Bis zu 2,00 % des Rücknahme- betrages
	Klasse GE, Euro, thesaurierend	keiner	keine	keiner	keine	Bis zu 2,00 % des Zeichnungs- betrages	Bis zu 2,00 % des Rücknahme- betrages

<b>Fonds- bezeichnung</b>	<b>Anteilsklasse</b>	<b>Ausgabe- aufschlag</b>	<b>Bedingte Rücknah- megebühr (Contingen- t Deferred Sales Charge)</b>	<b>Rück-nahme- abschlag</b>	<b>Gebühr für den Umtausch von Anteilen</b>	<b>Verwässe- rungsgebühr (Nettobetrag einer Zeichnung übersteigt 10 % des Nettoinven- tarwerts)</b>	<b>Verwässe- rungsgebühr (Nettobetrag</b>
Legg Mason Congruix Japan Equity Fund	Anteilsklasse A	5,00 %	keine	keiner	keine	Bis zu 2,00 % des Zeichnungs- betrages	Bis zu 2,00 % des Rücknahme- betrages
	Anteilsklasse B	keiner	5,00 %	keiner	keine	Bis zu 2,00 % des Zeichnungs- betrages	Bis zu 2,00 % des Rücknahme- betrages
	Anteilsklasse C	keiner	1,00 %	keiner	keine	Bis zu 2,00 % des Zeichnungs- betrages	Bis zu 2,00 % des Rücknahme- betrages
	Anteilsklasse E	2,50 %	keine	keiner	keine	Bis zu 2,00 % des Zeichnungs- betrages	Bis zu 2,00 % des Rücknahme- betrages
	Anteilsklasse F	keiner	keine	keiner	keine	Bis zu 2,00 % des Zeichnungs- betrages	Bis zu 2,00 % des Rücknahme- betrages
	Anteilsklasse Premier	keiner	keine	keiner	keine	Bis zu 2,00 % des Zeichnungs- betrages	Bis zu 2,00 % des Rücknahme- betrages
	Anteilsklasse LM	keiner	keine	keiner	keine	Bis zu 2,00 % des Zeichnungs- betrages	Bis zu 2,00 % des Rücknahme- betrages
	Klasse GA, USD, thesaurierend	keiner	keine	keiner	keine	Bis zu 2,00 % des Zeichnungs- betrages	Bis zu 2,00 % des Rücknahme- betrages
	Klasse GA, Euro, thesaurierend	keiner	keine	keiner	keine	Bis zu 2,00 % des Zeichnungs- betrages	Bis zu 2,00 % des Rücknahme- betrages
	Klasse GA, Euro, ausschüttend (A)	keiner	keine	keiner	keine	Bis zu 2,00 % des Zeichnungs- betrages	Bis zu 2,00 % des Rücknahme- betrages
	Klasse GA JPY Accumulating	keiner	keine	keiner	keine	Bis zu 2,00 % des Zeichnungs- betrages	Bis zu 2,00 % des Rücknahme- betrages
	Klasse GE, Euro, thesaurierend	keiner	keine	keiner	keine	Bis zu 2,00 % des Zeichnungs- betrages	Bis zu 2,00 % des Rücknahme- betrages
	Klasse GE JPY Accumulating	keiner	keine	keiner	keine	Bis zu 2,00 % des Zeichnungs- betrages	Bis zu 2,00 % des Rücknahme- betrages

<b>Fonds- bezeichnung</b>	<b>Anteilsklasse</b>	<b>Ausgabe- aufschlag</b>	<b>Bedingte Rücknah- megebühr (Contingen- t Deferred Sales Charge)</b>	<b>Rück-nahme- abschlag</b>	<b>Gebühr für den Umtausch von Anteilen</b>	<b>Verwässe- rungsgebühr (Nettobetrag einer Zeichnung übersteigt 10 % des Nettoinven- tarwerts)</b>	<b>Verwässe- rungsgebühr (Nettobetrag</b>
Legg Mason Esemplia Emerging Markets Select Equity Fund	Anteilsklasse A	5,00 %	keine	keiner	keine	Bis zu 2,00 % des Zeichnungs- betrages	Bis zu 2,00 % des Rücknahme- betrages
	Anteilsklasse B	keiner	5,00 %	keiner	keine	Bis zu 2,00 % des Zeichnungs- betrages	Bis zu 2,00 % des Rücknahme- betrages
	Anteilsklasse C	keiner	1,00 %	keiner	keine	Bis zu 2,00 % des Zeichnungs- betrages	Bis zu 2,00 % des Rücknahme- betrages
	Anteilsklasse E	2,50 %	keine	keiner	keine	Bis zu 2,00 % des Zeichnungs- betrages	Bis zu 2,00 % des Rücknahme- betrages
	Anteilsklasse F	keiner	keine	keiner	keine	Bis zu 2,00 % des Zeichnungs- betrages	Bis zu 2,00 % des Rücknahme- betrages
	Anteilsklasse Premier	keiner	keine	keiner	keine	Bis zu 2,00 % des Zeichnungs- betrages	Bis zu 2,00 % des Rücknahme- betrages
	Anteilsklasse LM	keiner	keine	keiner	keine	Bis zu 2,00 % des Zeichnungs- betrages	Bis zu 2,00 % des Rücknahme- betrages
	Klasse GA, USD, thesaurierend	keiner	keine	keiner	keine	Bis zu 2,00 % des Zeichnungs- betrages	Bis zu 2,00 % des Rücknahme- betrages
	Klasse GA, Euro, thesaurierend	keiner	keine	keiner	keine	Bis zu 2,00 % des Zeichnungs- betrages	Bis zu 2,00 % des Rücknahme- betrages
	Klasse GA, Euro, ausschüttend (A)	keiner	keine	keiner	keine	Bis zu 2,00 % des Zeichnungs- betrages	Bis zu 2,00 % des Rücknahme- betrages
	Klasse GE, USD, thesaurierend	keiner	keine	keiner	keine	Bis zu 2,00 % des Zeichnungs- betrages	Bis zu 2,00 % des Rücknahme- betrages
	Klasse GE, Euro, thesaurierend	keiner	keine	keiner	keine	Bis zu 2,00 % des Zeichnungs- betrages	Bis zu 2,00 % des Rücknahme- betrages
	Klasse GE, Euro, ausschüttend (A)	keiner	keine	keiner	keine	Bis zu 2,00 % des Zeichnungs- betrages	Bis zu 2,00 % des Rücknahme- betrages



<b>Fonds- bezeichnung</b>	<b>Anteilsklasse</b>	<b>Ausgabe- aufschlag</b>	<b>Bedingte Rücknah- megebühr (Contingen- t Deferred Sales Charge)</b>	<b>Rück- nahme- abschlag</b>	<b>Gebühr für den Umtausch von Anteilen</b>	<b>Verwässe- rungsgebühr (Nettobetrag einer Zeichnung übersteigt 10 % des Nettoinven- tarwerts)</b>	<b>Verwässe- rungsgebühr (Nettobetrag</b>
Legg Mason GC Global Equity Fund	Anteilsklasse A	5,00 %	keine	keiner	keine	Bis zu 2,00 % des Zeichnungs- betrages	Bis zu 2,00 % des Rücknahme- betrages
	Anteilsklasse B	keiner	5,00 %	keiner	keine	Bis zu 2,00 % des Zeichnungs- betrages	Bis zu 2,00 % des Rücknahme- betrages
	Anteilsklasse C	keiner	1,00 %	keiner	keine	Bis zu 2,00 % des Zeichnungs- betrages	Bis zu 2,00 % des Rücknahme- betrages
	Anteilsklasse E	2,50 %	keine	keiner	keine	Bis zu 2,00 % des Zeichnungs- betrages	Bis zu 2,00 % des Rücknahme- betrages
	Anteilsklasse F	keiner	keine	keiner	keine	Bis zu 2,00 % des Zeichnungs- betrages	Bis zu 2,00 % des Rücknahme- betrages
	Anteilsklasse Premier	keiner	keine	keiner	keine	Bis zu 2,00 % des Zeichnungs- betrages	Bis zu 2,00 % des Rücknahme- betrages
	Anteilsklasse LM	keiner	keine	keiner	keine	Bis zu 2,00 % des Zeichnungs- betrages	Bis zu 2,00 % des Rücknahme- betrages

<b>Fonds- bezeichnung</b>	<b>Anteilsklasse</b>	<b>Ausgabe- aufschlag</b>	<b>Bedingte Rücknah- megebühr (Contingen- t Deferred Sales Charge)</b>	<b>Rück- nahme- abschlag</b>	<b>Gebühr für den Umtausch von Anteilen</b>	<b>Verwässe- rungsgebühr (Nettobetrag einer Zeichnung übersteigt 10 % des Nettoinven- tarwerts)</b>	<b>Verwässe- rungsgebühr (Nettobetrag</b>
Legg Mason GC Global Equity Income Fund	Anteilsklasse A	5,00 %	keine	keiner	keine	Bis zu 2,00 % des Zeichnungs- betrages	Bis zu 2,00 % des Rücknahme- betrages
	Anteilsklasse B	keiner	5,00 %	keiner	keine	Bis zu 2,00 % des Zeichnungs- betrages	Bis zu 2,00 % des Rücknahme- betrages
	Anteilsklasse C	keiner	1,00 %	keiner	keine	Bis zu 2,00 % des Zeichnungs- betrages	Bis zu 2,00 % des Rücknahme- betrages
	Anteilsklasse E	2,50 %	keine	keiner	keine	Bis zu 2,00 % des Zeichnungs- betrages	Bis zu 2,00 % des Rücknahme- betrages
	Anteilsklasse F	keiner	keine	keiner	keine	Bis zu 2,00 % des Zeichnungs- betrages	Bis zu 2,00 % des Rücknahme- betrages
	Anteilsklasse Premier	keiner	keine	keiner	keine	Bis zu 2,00 % des Zeichnungs- betrages	Bis zu 2,00 % des Rücknahme- betrages
	Anteilsklasse LM	keiner	keine	keiner	keine	Bis zu 2,00 % des Zeichnungs- betrages	Bis zu 2,00 % des Rücknahme- betrages

<b>Fonds- bezeichnung</b>	<b>Anteilsklasse</b>	<b>Ausgabe- aufschlag</b>	<b>Bedingte Rücknah- megebühr (Contingen t Deferred Sales Charge)</b>	<b>Rück- nahme- abschlag</b>	<b>Gebühr für den Umtausch von Anteilen</b>	<b>Verwässe- rungsgebühr (Nettobetrag einer Zeichnung übersteigt 10 % des Nettoinven- tarwerts)</b>	<b>Verwässe- rungsgebühr (Nettobetrag</b>
Legg Mason GC Global SRI Equity Fund	Anteilsklasse A	5,00 %	keine	keiner	keine	Bis zu 2,00 % des Zeichnungs- betrages	Bis zu 2,00 % des Rücknahme- betrages
	Anteilsklasse B	keiner	5,00 %	keiner	keine	Bis zu 2,00 % des Zeichnungs- betrages	Bis zu 2,00 % des Rücknahme- betrages
	Anteilsklasse C	keiner	1,00 %	keiner	keine	Bis zu 2,00 % des Zeichnungs- betrages	Bis zu 2,00 % des Rücknahme- betrages
	Anteilsklasse E	2,50 %	keine	keiner	keine	Bis zu 2,00 % des Zeichnungs- betrages	Bis zu 2,00 % des Rücknahme- betrages
	Anteilsklasse F	keiner	keine	keiner	keine	Bis zu 2,00 % des Zeichnungs- betrages	Bis zu 2,00 % des Rücknahme- betrages
	Anteilsklasse Premier	keiner	keine	keiner	keine	Bis zu 2,00 % des Zeichnungs- betrages	Bis zu 2,00 % des Rücknahme- betrages
	Anteilsklasse LM	keiner	keine	keiner	keine	Bis zu 2,00 % des Zeichnungs- betrages	Bis zu 2,00 % des Rücknahme- betrages

<b>Fonds- bezeichnung</b>	<b>Anteilsklasse</b>	<b>Ausgabe- aufschlag</b>	<b>Bedingte Rücknah- megebühr (Contingen t Deferred Sales Charge)</b>	<b>Rück- nahme- abschlag</b>	<b>Gebühr für den Umtausch von Anteilen</b>	<b>Verwässe- rungsgebühr (Nettobetrag einer Zeichnung übersteigt 10 % des Nettoinven- tarwerts)</b>	<b>Verwässe- rungsgebühr (Nettobetrag</b>
Legg Mason LMHK Greater China Fund	Anteilsklasse A	5,00 %	keine	keiner	keine	Bis zu 2,00 % des Zeichnungs- betrages	Bis zu 2,00 % des Rücknahme- betrages
	Anteilsklasse B	keiner	5,00 %	keiner	keine	Bis zu 2,00 % des Zeichnungs- betrages	Bis zu 2,00 % des Rücknahme- betrages
	Anteilsklasse C	keiner	1,00 %	keiner	keine	Bis zu 2,00 % des Zeichnungs- betrages	Bis zu 2,00 % des Rücknahme- betrages
	Anteilsklasse E	2,50 %	keine	keiner	keine	Bis zu 2,00 % des Zeichnungs- betrages	Bis zu 2,00 % des Rücknahme- betrages
	Anteilsklasse F	keiner	keine	keiner	keine	Bis zu 2,00 % des Zeichnungs- betrages	Bis zu 2,00 % des Rücknahme- betrages
	Anteilsklasse Premier	keiner	keine	keiner	keine	Bis zu 2,00 % des Zeichnungs- betrages	Bis zu 2,00 % des Rücknahme- betrages
	Anteilsklasse LM	keiner	keine	keiner	keine	Bis zu 2,00 % des Zeichnungs- betrages	Bis zu 2,00 % des Rücknahme- betrages

<b>Fonds- bezeichnung</b>	<b>Anteilsklasse</b>	<b>Ausgabe- aufschlag</b>	<b>Bedingte Rücknah- megebühr (Contingen- t Deferred Sales Charge)</b>	<b>Rück- nahme- abschlag</b>	<b>Gebühr für den Umtausch von Anteilen</b>	<b>Verwässe- rungsgebühr (Nettobetrag einer Zeichnung übersteigt 10 % des Nettoinven- tarwerts)</b>	<b>Verwässe- rungsgebühr (Nettobetrag</b>
Legg Mason LMHK China Fund	Anteilsklasse A	5,00 %	keine	keiner	keine	Bis zu 2,00 % des Zeichnungs- betrages	Bis zu 2,00 % des Rücknahme- betrages
	Anteilsklasse B	keiner	5,00 %	keiner	keine	Bis zu 2,00 % des Zeichnungs- betrages	Bis zu 2,00 % des Rücknahme- betrages
	Anteilsklasse C	keiner	1,00 %	keiner	keine	Bis zu 2,00 % des Zeichnungs- betrages	Bis zu 2,00 % des Rücknahme- betrages
	Anteilsklasse E	2,50 %	keine	keiner	keine	Bis zu 2,00 % des Zeichnungs- betrages	Bis zu 2,00 % des Rücknahme- betrages
	Anteilsklasse F	keiner	keine	keiner	keine	Bis zu 2,00 % des Zeichnungs- betrages	Bis zu 2,00 % des Rücknahme- betrages
	Anteilsklasse Premier	keiner	keine	keiner	keine	Bis zu 2,00 % des Zeichnungs- betrages	Bis zu 2,00 % des Rücknahme- betrages
	Anteilsklasse LM	keiner	keine	keiner	keine	Bis zu 2,00 % des Zeichnungs- betrages	Bis zu 2,00 % des Rücknahme- betrages

<b>Fonds- bezeichnung</b>	<b>Anteilsklasse</b>	<b>Ausgabe- aufschlag</b>	<b>Bedingte Rücknah- megebühr (Contingen- t Deferred Sales Charge)</b>	<b>Rück- nahme- abschlag</b>	<b>Gebühr für den Umtausch von Anteilen</b>	<b>Verwässe- rungsgebühr (Nettobetrag einer Zeichnung übersteigt 10 % des Nettoinven- tarwerts)</b>	<b>Verwässe- rungsgebühr (Nettobetrag</b>
Legg Mason LMHK Hong Kong Equity Fund	Anteilsklasse A	5,00 %	keine	keiner	keine	Bis zu 2,00 % des Zeichnungs- betrages	Bis zu 2,00 % des Rücknahme- betrages
	Anteilsklasse B	keiner	5,00 %	keiner	keine	Bis zu 2,00 % des Zeichnungs- betrages	Bis zu 2,00 % des Rücknahme- betrages
	Anteilsklasse C	keiner	1,00 %	keiner	keine	Bis zu 2,00 % des Zeichnungs- betrages	Bis zu 2,00 % des Rücknahme- betrages
	Anteilsklasse E	2,50 %	keine	keiner	keine	Bis zu 2,00 % des Zeichnungs- betrages	Bis zu 2,00 % des Rücknahme- betrages
	Anteilsklasse F	keiner	keine	keiner	keine	Bis zu 2,00 % des Zeichnungs- betrages	Bis zu 2,00 % des Rücknahme- betrages
	Anteilsklasse Premier	keiner	keine	keiner	keine	Bis zu 2,00 % des Zeichnungs- betrages	Bis zu 2,00 % des Rücknahme- betrages
	Anteilsklasse LM	keiner	keine	keiner	keine	Bis zu 2,00 % des Zeichnungs- betrages	Bis zu 2,00 % des Rücknahme- betrages

<b>Fonds- bezeichnung</b>	<b>Anteilsklasse</b>	<b>Ausgabe- aufschlag</b>	<b>Bedingte Rücknah- megebühr (Contingen- t Deferred Sales Charge)</b>	<b>Rück- nahme- abschlag</b>	<b>Gebühr für den Umtausch von Anteilen</b>	<b>Verwässe- rungsgebühr (Nettobetrag einer Zeichnung übersteigt 10 % des Nettoinven- tarwerts)</b>	<b>Verwässe- rungsgebühr (Nettobetrag</b>
Legg Mason PCM US Equity Fund	Anteilsklasse A	5,00 %	keine	keiner	keine	Bis zu 2,00 % des Zeichnungs- betrages	Bis zu 2,00 % des Rücknahme- betrages
	Anteilsklasse B	keiner	5,00 %	keiner	keine	Bis zu 2,00 % des Zeichnungs- betrages	Bis zu 2,00 % des Rücknahme- betrages
	Anteilsklasse C	keiner	1,00 %	keiner	keine	Bis zu 2,00 % des Zeichnungs- betrages	Bis zu 2,00 % des Rücknahme- betrages
	Anteilsklasse E	2,50 %	keine	keiner	keine	Bis zu 2,00 % des Zeichnungs- betrages	Bis zu 2,00 % des Rücknahme- betrages
	Anteilsklasse F	keiner	keine	keiner	keine	Bis zu 2,00 % des Zeichnungs- betrages	Bis zu 2,00 % des Rücknahme- betrages
	Anteilsklasse Premier	keiner	keine	keiner	keine	Bis zu 2,00 % des Zeichnungs- betrages	Bis zu 2,00 % des Rücknahme- betrages
	Anteilsklasse LM	keiner	keine	keiner	keine	Bis zu 2,00 % des Zeichnungs- betrages	Bis zu 2,00 % des Rücknahme- betrages

<b>Fonds- bezeichnung</b>	<b>Anteilsklasse</b>	<b>Ausgabe- aufschlag</b>	<b>Bedingte Rücknah- megebühr (Contingen- t Deferred Sales Charge)</b>	<b>Rück- nahme- abschlag</b>	<b>Gebühr für den Umtausch von Anteilen</b>	<b>Verwässe- rungsgebühr (Nettobetrag einer Zeichnung übersteigt 10 % des Nettoinven- tarwerts)</b>	<b>Verwässe- rungsgebühr (Nettobetrag</b>
Legg Mason Permal Global Absolute Fund	Anteilsklasse A	5,00 %	keine	keiner	keine	Bis zu 2,00 % des Zeichnungs- betrages	Bis zu 2,00 % des Rücknahme- betrages
	Anteilsklasse B	keiner	5,00 %	keiner	keine	Bis zu 2,00 % des Zeichnungs- betrages	Bis zu 2,00 % des Rücknahme- betrages
	Anteilsklasse C	keiner	1,00 %	keiner	keine	Bis zu 2,00 % des Zeichnungs- betrages	Bis zu 2,00 % des Rücknahme- betrages
	Anteilsklasse E	2,50 %	keine	keiner	keine	Bis zu 2,00 % des Zeichnungs- betrages	Bis zu 2,00 % des Rücknahme- betrages
	Anteilsklasse F	keiner	keine	keiner	keine	Bis zu 2,00 % des Zeichnungs- betrages	Bis zu 2,00 % des Rücknahme- betrages
	Anteilsklasse Premier	keiner	keine	keiner	keine	Bis zu 2,00 % des Zeichnungs- betrages	Bis zu 2,00 % des Rücknahme- betrages
	Anteilsklasse LM	keiner	keine	keiner	keine	Bis zu 2,00 % des Zeichnungs- betrages	Bis zu 2,00 % des Rücknahme- betrages

<b>Fonds- bezeichnung</b>	<b>Anteilsklasse</b>	<b>Ausgabe- aufschlag</b>	<b>Bedingte Rücknah- megebühr (Contingen- t Deferred Sales Charge)</b>	<b>Rück- nahme- abschlag</b>	<b>Gebühr für den Umtausch von Anteilen</b>	<b>Verwässe- rungsgebühr (Nettobetrag einer Zeichnung übersteigt 10 % des Nettoinven- tarwerts)</b>	<b>Verwässe- rungsgebühr (Nettobetrag</b>
Legg Mason Royce European Smaller Companies Fund	Anteilsklasse A	5,00 %	keine	keiner	keine	Bis zu 2,00 % des Zeichnungs- betrages	Bis zu 2,00 % des Rücknahme- betrages
	Anteilsklasse B	keiner	5,00 %	keiner	keine	Bis zu 2,00 % des Zeichnungs- betrages	Bis zu 2,00 % des Rücknahme- betrages
	Anteilsklasse C	keiner	1,00 %	keiner	keine	Bis zu 2,00 % des Zeichnungs- betrages	Bis zu 2,00 % des Rücknahme- betrages
	Anteilsklasse Premier	keiner	keine	keiner	keine	Bis zu 2,00 % des Zeichnungs- betrages	Bis zu 2,00 % des Rücknahme- betrages
	Anteilsklasse LM	keiner	keine	keiner	keine	Bis zu 2,00 % des Zeichnungs- betrages	Bis zu 2,00 % des Rücknahme- betrages

<b>Fonds- bezeichnung</b>	<b>Anteilsklasse</b>	<b>Ausgabe- aufschlag</b>	<b>Bedingte Rücknah- megebühr (Contingen- t Deferred Sales Charge)</b>	<b>Rück- nahme- abschlag</b>	<b>Gebühr für den Umtausch von Anteilen</b>	<b>Verwässe- rungsgebühr (Nettobetrag einer Zeichnung übersteigt 10 % des Nettoinven- tarwerts)</b>	<b>Verwässe- rungsgebühr (Nettobetrag</b>
Legg Mason Royce Global Smaller Companies Fund	Anteilsklasse A	5,00 %	keine	keiner	keine	Bis zu 2,00 % des Zeichnungs- betrages	Bis zu 2,00 % des Rücknahme- betrages
	Anteilsklasse B	keiner	5,00 %	keiner	keine	Bis zu 2,00 % des Zeichnungs- betrages	Bis zu 2,00 % des Rücknahme- betrages
	Anteilsklasse C	keiner	1,00 %	keiner	keine	Bis zu 2,00 % des Zeichnungs- betrages	Bis zu 2,00 % des Rücknahme- betrages
	Anteilsklasse E	2,50 %	keine	keiner	keine	Bis zu 2,00 % des Zeichnungs- betrages	Bis zu 2,00 % des Rücknahme- betrages
	Anteilsklasse F	keiner	keine	keiner	keine	Bis zu 2,00 % des Zeichnungs- betrages	Bis zu 2,00 % des Rücknahme- betrages
	Anteilsklasse Premier	keiner	keine	keiner	keine	Bis zu 2,00 % des Zeichnungs- betrages	Bis zu 2,00 % des Rücknahme- betrages
	Anteilsklasse LM	keiner	keine	keiner	keine	Bis zu 2,00 % des Zeichnungs- betrages	Bis zu 2,00 % des Rücknahme- betrages

<b>Fonds- bezeichnung</b>	<b>Anteilsklasse</b>	<b>Ausgabe- aufschlag</b>	<b>Bedingte Rücknah- megebühr (Contingen- t Deferred Sales Charge)</b>	<b>Rück- nahme- abschlag</b>	<b>Gebühr für den Umtausch von Anteilen</b>	<b>Verwässe- rungsgebühr (Nettobetrag einer Zeichnung übersteigt 10 % des Nettoinven- tarwerts)</b>	<b>Verwässe- rungsgebühr (Nettobetrag</b>
Legg Mason Royce Smaller Companies Fund	Anteilsklasse A	5,00 %	keine	keiner	keine	Bis zu 2,00 % des Zeichnungs- betrages	Bis zu 2,00 % des Rücknahme- betrages
	Anteilsklasse B	keiner	5,00 %	keiner	keine	Bis zu 2,00 % des Zeichnungs- betrages	Bis zu 2,00 % des Rücknahme- betrages
	Anteilsklasse C	keiner	1,00 %	keiner	keine	Bis zu 2,00 % des Zeichnungs- betrages	Bis zu 2,00 % des Rücknahme- betrages
	Anteilsklasse E	2,50 %	keine	keiner	keine	Bis zu 2,00 % des Zeichnungs- betrages	Bis zu 2,00 % des Rücknahme- betrages
	Anteilsklasse F	keiner	keine	keiner	keine	Bis zu 2,00 % des Zeichnungs- betrages	Bis zu 2,00 % des Rücknahme- betrages
	Anteilsklasse Premier	keiner	keine	keiner	keine	Bis zu 2,00 % des Zeichnungs- betrages	Bis zu 2,00 % des Rücknahme- betrages
	Anteilsklasse LM	keiner	keine	keiner	keine	Bis zu 2,00 % des Zeichnungs- betrages	Bis zu 2,00 % des Rücknahme- betrages
	Anteilsklasse A (G), USD, thesaurierend	keiner	keine	keiner	keine	Bis zu 2,00 % des Zeichnungs- betrages	Bis zu 2,00 % des Rücknahme- betrages
	Klasse B (G), USD, thesaurierend	keiner	5,00 %	keiner	keine	Bis zu 2,00 % des Zeichnungs- betrages	Bis zu 2,00 % des Rücknahme- betrages
	Klasse L (G), USD, thesaurierend	keiner	1,00 %	keiner	keine	Bis zu 2,00 % des Zeichnungs- betrages	Bis zu 2,00 % des Rücknahme- betrages

<b>Fonds- bezeichnung</b>	<b>Anteilsklasse</b>	<b>Ausgabe- aufschlag</b>	<b>Bedingte Rücknah- megebühr (Contingen- t Deferred Sales Charge)</b>	<b>Rück- nahme- abschlag</b>	<b>Gebühr für den Umtausch von Anteilen</b>	<b>Verwässe- rungsgebühr (Nettobetrag einer Zeichnung übersteigt 10 % des Nettoinven- tarwerts)</b>	<b>Verwässe- rungsgebühr (Nettobetrag</b>
Legg Mason Royce US Small Cap Opportunity Fund	Anteilsklasse A	5,00 %	keine	keiner	keine	Bis zu 2,00 % des Zeichnungs- betrages	Bis zu 2,00 % des Rücknahme- betrages
	Anteilsklasse B	keiner	5,00 %	keiner	keine	Bis zu 2,00 % des Zeichnungs- betrages	Bis zu 2,00 % des Rücknahme- betrages
	Anteilsklasse C	keiner	1,00 %	keiner	keine	Bis zu 2,00 % des Zeichnungs- betrages	Bis zu 2,00 % des Rücknahme- betrages
	Anteilsklasse E	2,50 %	keine	keiner	keine	Bis zu 2,00 % des Zeichnungs- betrages	Bis zu 2,00 % des Rücknahme- betrages
	Anteilsklasse F	keiner	keine	keiner	keine	Bis zu 2,00 % des Zeichnungs- betrages	Bis zu 2,00 % des Rücknahme- betrages

<b>Fonds- bezeichnung</b>	<b>Anteilsklasse</b>	<b>Ausgabe- aufschlag</b>	<b>Bedingte Rücknah- megebühr (Contingen- t Deferred Sales Charge)</b>	<b>Rück- nahme- abschlag</b>	<b>Gebühr für den Umtausch von Anteilen</b>	<b>Verwässe- rungsgebühr (Nettobetrag einer Zeichnung übersteigt 10 % des Nettoinven- tarwerts)</b>	<b>Verwässe- rungsgebühr (Nettobetrag</b>
	Anteilsklasse Premier	keiner	keine	keiner	keine	Bis zu 2,00 % des Zeichnungs- betrages	Bis zu 2,00 % des Rücknahme- betrages
	Anteilsklasse LM	keiner	keine	keiner	keine	Bis zu 2,00 % des Zeichnungs- betrages	Bis zu 2,00 % des Rücknahme- betrages

<b>Fonds- bezeichnung</b>	<b>Anteilsklasse</b>	<b>Ausgabe- aufschlag</b>	<b>Bedingte Rücknah- megebühr (Contingen- t Deferred Sales Charge)</b>	<b>Rück- nahme- abschlag</b>	<b>Gebühr für den Umtausch von Anteilen</b>	<b>Verwässe- rungsgebühr (Nettobetrag einer Zeichnung übersteigt 10 % des Nettoinven- tarwerts)</b>	<b>Verwässe- rungsgebühr (Nettobetrag</b>
Legg Mason Strategic European Equity Fund	Anteilsklasse A	5,00 %	keiner	keiner	keine	Bis zu 2,00 % des Zeichnungs- betrages	Bis zu 2,00 % des Rücknahme- betrages
	Anteilsklasse B	keiner	5,00 %	keiner	keine	Bis zu 2,00 % des Zeichnungs- betrages	Bis zu 2,00 % des Rücknahme- betrages
	Anteilsklasse C	keiner	1,00 %	keiner	keine	Bis zu 2,00 % des Zeichnungs- betrages	Bis zu 2,00 % des Rücknahme- betrages
	Anteilsklasse E	2,50 %	keiner	keiner	keine	Bis zu 2,00 % des Zeichnungs- betrages	Bis zu 2,00 % des Rücknahme- betrages
	Anteilsklasse F	keiner	keiner	keiner	keine	Bis zu 2,00 % des Zeichnungs- betrages	Bis zu 2,00 % des Rücknahme- betrages
	Anteilsklasse Premier	keiner	keiner	keiner	keine	Bis zu 2,00 % des Zeichnungs- betrages	Bis zu 2,00 % des Rücknahme- betrages
	Anteilsklasse LM	keiner	keiner	keiner	keine	Bis zu 2,00 % des Zeichnungs- betrages	Bis zu 2,00 % des Rücknahme- betrages

<b>Fonds- bezeichnung</b>	<b>Anteilsklasse</b>	<b>Ausgabe- aufschlag</b>	<b>Bedingte Rücknah- megebühr (Contingen- t Deferred Sales Charge)</b>	<b>Rück- nahme- abschlag</b>	<b>Gebühr für den Umtausch von Anteilen</b>	<b>Verwässe- rungsgebühr (Nettobetrag</b>	<b>Verwässe- rungsgebühr (Nettobetrag</b>
Legg Mason Brazil Equity Fund	Anteilsklasse A	5,00 %	keine	keiner	keine	Bis zu 5,00 % des Zeichnungs- betrages	Bis zu 2,00 % des Rücknahme- betrages
	Anteilsklasse B	keiner	5,00 %	keiner	keine	Bis zu 5,00 % des Zeichnungs- betrages	Bis zu 2,00 % des Rücknahme- betrages
	Anteilsklasse C	keiner	1,00 %	keiner	keine	Bis zu 5,00 % des Zeichnungsbe- tra- ges	Bis zu 2,00 % des Rücknahme- betrages

<b>Fonds- bezeichnung</b>	<b>Anteilsklasse</b>	<b>Ausgabe- aufschlag</b>	<b>Bedingte Rücknah- megebühr (<i>Contingen- t Deferred Sales Charge</i>)</b>	<b>Rück- nahme- abschlag</b>	<b>Gebühr für den Umtausch von Anteilen</b>	<b>Verwässe- rungsgebühr (Nettobetrag</b>	<b>Verwässe- rungsgebühr (Nettobetrag</b>
	Anteilsklasse E	2,50 %	keiner	keiner	keine	Bis zu 5,00 % des Zeichnungs- betrages	Bis zu 2,00 % des Rücknahme- betrages
	Anteilsklasse Premier	keiner	keine	keiner	keine	Bis zu 5,00 % des Zeichnungs- betrages	Bis zu 2,00 % des Rücknahme- betrages
	Anteilsklasse LM	keiner	keine	keiner	keine	Bis zu 5,00 % des Zeichnungs- betrages	Bis zu 2,00 % des Rücknahme- betrages



## Anhang C

### Zusätzliche Informationen für Anleger in der Bundesrepublik Deutschland

**Der Vertrieb der Anteile der Teilfonds Legg Mason Brandywine Global Opportunistic Fixed Income Fund, Legg Mason Western Asset UK£ Core Plus Bond Fund, Legg Mason Western Asset UK£ Credit Plus Fund, Legg Mason Western Asset UK£ Inflation-Linked Plus Fund, Legg Mason Western Asset UK£ Limited Duration Fund und Legg Mason Western Asset UK£ Long Duration Fund ist der Bundesanstalt für Finanzdienstleistungsaufsicht nicht gemäß § 132 InvG angezeigt worden. Anteile der Teilfonds Legg Mason Brandywine Global Opportunistic Fixed Income Fund, Legg Mason Western Asset UK£ Core Plus Bond Fund, Legg Mason Western Asset UK£ Credit Plus Fund, Legg Mason Western Asset UK£ Inflation-Linked Plus Fund, Legg Mason Western Asset UK£ Limited Duration Fund und Legg Mason Western Asset UK£ Long Duration Fund dürfen nicht an Anleger in der Bundesrepublik Deutschland öffentlich vertrieben werden.**

Der Vertrieb der Anteile der übrigen Teilfonds der Gesellschaft, die in diesem Verkaufsprospekt angeboten werden, ist der Bundesanstalt für Finanzdienstleistungsaufsicht gemäß § 132 Investmentgesetz angezeigt worden.

Marcard, Stein & Co. AG, Ballindamm 36, D-20095 Hamburg, hat die Funktion der Zahl- und Informationsstelle gemäß § 131 Investmentgesetz in der Bundesrepublik Deutschland übernommen.

Anträge auf Rücknahme oder Umtausch der Anteile, die in der Bundesrepublik Deutschland öffentlich vertrieben werden dürfen, können bei Marcard, Stein & Co. AG eingereicht werden. In Deutschland ansässige Anleger können verlangen, dass Rücknahmeerlöse, etwaige Ausschüttungen und sonstige Zahlungen an die Anleger über Marcard, Stein & Co. AG geleitet werden. In diesem Fall werden die Zahlungen auf ein vom Anleger angegebenes Konto überweisen oder in bar ausgezahlt.

Der ausführliche und der vereinfachte Verkaufsprospekt, Kopien des Gründungsvertrages und der Satzung der Gesellschaft, die Jahres- und Halbjahresberichte sind bei Marcard, Stein & Co. AG, Ballindamm 36, D-20095 Hamburg, in Papierform kostenlos erhältlich

Kopien der nachfolgenden wesentlichen Verträge und sonstigen einschlägigen Dokumente, die die Gesellschaft betreffen, sind bei Marcard, Stein & Co. AG kostenlos einsehbar:

1. Der Investmentmanagementvertrag vom 19. Dezember 2006 zwischen der Gesellschaft und Legg Mason Capital Management, LLC in seiner jeweils geltenden Fassung, durch den Letztere zum Anlagemanager des Legg Mason Capital Management Value Fund ernannt wurde.
2. Der Investmentmanagementvertrag vom 19. Dezember 2006 zwischen der Gesellschaft und LMI Europe in seiner jeweils geltenden Fassung, durch den Letztere zum Anlagemanager aller Fonds außer dem Legg Mason Capital Management Value Fund ernannt wurde.
3. Der Vertriebsstellenvertrag vom 19. Dezember 2006 zwischen LMI Europe und LMIS in seiner jeweils geltenden Fassung, durch den Letztere zur Vertriebsstelle aller Fonds außer dem Legg Mason Capital Management Value Fund ernannt wurde.
4. Der geänderte und neu gefasste Vertriebsstellenvertrag vom 24. September 2009 zwischen LMI Europe und Legg Mason Asset Management Hong Kong Limited, durch den Letztere zur Vertriebsstelle aller Fonds ernannt wurde.
5. Der Vertriebsstellenvertrag vom 19. Dezember 2006 zwischen LMI Europe und Legg Mason Asset Management Singapore Pte. Limited in seiner jeweils geltenden Fassung, durch den Letztere zur Vertriebsstelle aller Fonds außer dem Legg Mason Capital Management Value Fund ernannt wurde.
6. Der Hauptvertretervertrag vom 5. Oktober 2006 zwischen LMI Europe, Legg Mason Capital Management, LLC und Legg Mason Investments (Taiwan) Limited in seiner jeweils geltenden Fassung, durch den Legg Mason Investments (Taiwan) Limited zum Hauptvertreter aller Fonds ernannt wurde, die in Taiwan zum Anteilsverkauf zugelassen sind oder werden.
7. Der Vertriebsstellenvertrag vom 19. Dezember 2006 zwischen Legg Mason Capital Management, LLC und LMI Europe in seiner jeweils geltenden Fassung, durch den Letztere zur Vertriebsstelle des Legg Mason Capital Management Value Fund ernannt wurde.
8. Der Vertriebsstellenvertrag vom 19. Dezember 2006 zwischen Legg Mason Capital Management, LLC und LMIS in seiner jeweils geltenden Fassung, durch den Letztere zur Vertriebsstelle des Legg Mason Capital Management Value Fund ernannt wurde.

9. Der Vertriebsstellenvertrag vom 19. Dezember 2006 zwischen Legg Mason Capital Management, LLC und Legg Mason Asset Management Hong Kong Limited in seiner jeweils geltenden Fassung, durch den Letztere zur Vertriebsstelle des Legg Mason Capital Management Value Fund ernannt wurde.
10. Der Vertriebsstellenvertrag vom 19. Dezember 2006 zwischen Legg Mason Capital Management, LLC und Legg Mason Asset Management Singapore Pte. Limited in seiner jeweils geltenden Fassung, durch den Letztere zur Vertriebsstelle des Legg Mason Capital Management Value Fund ernannt wurde.
11. Der Informationsstellenvertrag vom 19. Dezember 2006 zwischen der Gesellschaft und LMI Europe in seiner jeweils geltenden Fassung, durch den Letztere zur Informationsstelle der Gesellschaft ernannt wurde.
12. Der Informationsstellenvertrag vom 19. Dezember 2006 zwischen der Gesellschaft und LMIS in seiner jeweils geltenden Fassung, durch den Letztere zur Informationsstelle der Gesellschaft ernannt wurde.
13. Der Informationsstellen- und Vertretungsvertrag für Hongkong vom 19. Dezember 2006 zwischen der Gesellschaft und Legg Mason Asset Management Hong Kong Limited in seiner jeweils geltenden Fassung, durch den Letztere zur Informationsstelle und zur Vertretung der Gesellschaft in Hongkong ernannt wurde.
14. Der Informationsstellenvertrag vom 19. Dezember 2006 zwischen der Gesellschaft und Legg Mason Asset Management Singapore Pte Limited in seiner jeweils geltenden Fassung, durch den Letztere zur Informationsstelle der Gesellschaft ernannt wurde.
15. Der Informationsstellenvertrag vom 19. Dezember 2006 zwischen der Gesellschaft und Legg Mason Investments (Taiwan) Ltd. in seiner jeweils geltenden Fassung, durch den Letztere zur Informationsstelle der Gesellschaft ernannt wurde.
16. Der Submanagementvertrag vom 19. Dezember 2006 zwischen LMI Europe und Western Asset Management Company in seiner jeweils geltenden Fassung, durch den Letztere zum Submanager des Legg Mason Western Asset US Money Market Fund, Legg Mason Western Asset US Limited Duration Fund, Legg Mason Western Asset US Core Bond Fund, Legg Mason Western Asset US Core Plus Bond Fund, Legg Mason Western Asset US Short-Term Government Fund, Legg Mason Western Asset US Adjustable Rate Fund, Legg Mason Western Asset US High Yield Fund, Legg Mason Western Asset UK£ Limited Duration Fund, Legg Mason Western Asset UK£ Core Plus Bond Fund, Legg Mason Western Asset UK£ Long Duration Fund, Legg Mason Western Asset UK£ Credit Plus Fund, Legg Mason Western Asset UK£ Inflation-Linked Plus Fund, Legg Mason Western Asset Euro Core Bond Fund, Legg Mason Western Asset Euro Core Plus Bond Fund, Legg Mason Western Asset Euro High Yield Fund, Legg Mason Western Asset Euro Absolute Return Bond Fund, Legg Mason Western Asset Asian Bond Fund, Legg Mason Western Asset Asian Opportunities Fund, Legg Mason Western Asset Global Sovereign Fund, Legg Mason Western Asset Global Blue Chip Bond Fund, Legg Mason Western Asset Global Credit Absolute Return Fund, Legg Mason Western Asset Global Credit Fund, Legg Mason Western Asset Global Core Plus Bond Fund, Legg Mason Western Asset Global Inflation-Linked Fund, Legg Mason Western Asset Global Multi Strategy Fund, Legg Mason Western Asset Global High Yield Fund, Legg Mason Western Asset Diversified Strategic Income Fund, Legg Mason Western Asset Emerging Markets Bond Fund, Legg Mason Western Asset Inflation Management Fund, Legg Mason Western Asset Emerging Domestic Debt Fund und Legg Mason Western Asset Brazil Bond Fund ernannt wurde.
17. Der Submanagementvertrag vom 19. Dezember 2006 zwischen LMI Europe und Western Asset Management Company Limited in seiner jeweils geltenden Fassung, durch den Letztere zum Submanager des Legg Mason Western Asset US Money Market Fund, Legg Mason Western Asset US Limited Duration Fund, Legg Mason Western Asset US Core Bond Fund, Legg Mason Western Asset US Core Plus Bond Fund, Legg Mason Western Asset US Short-Term Government Fund, Legg Mason Western Asset US Adjustable Rate Fund, Legg Mason Western Asset US High Yield Fund, Legg Mason Western Asset UK£ Limited Duration Fund, Legg Mason Western Asset UK£ Core Plus Bond Fund, Legg Mason Western Asset UK£ Long Duration Fund, Legg Mason Western Asset UK£ Credit Plus Fund, Legg Mason Western Asset UK£ Inflation-Linked Plus Fund, Legg Mason Western Asset Euro Core Bond Fund, Legg Mason Western Asset Euro Core Plus Bond Fund, Legg Mason Western Asset Euro High Yield Fund, Legg Mason Western Asset Euro Absolute Return Bond Fund, Legg Mason Western Asset Asian Bond Fund, Legg Mason Western Asset Asian Opportunities Fund, Legg Mason Western Asset Global Sovereign Fund, Legg Mason Western Asset Global Blue Chip Bond Fund, Legg Mason Western Asset Global Credit Absolute Return Fund, Legg Mason Western Asset Global Credit Fund, Legg Mason Western Asset Global Core Plus Bond Fund, Legg Mason Western Asset Global Inflation-Linked Fund, Legg Mason Western Asset Global Multi Strategy Fund, Legg Mason Western Asset Global High Yield Fund, Legg Mason Western Asset Diversified Strategic Income Fund, Legg Mason Western Asset Emerging Markets Bond Fund, Legg Mason Western Asset Inflation Management Fund, Legg Mason Western Asset Emerging Domestic Debt Fund und Legg Mason Western Asset Brazil Bond Fund ernannt wurde.
18. Der Submanagementvertrag vom 21. April 2008 zwischen LMI Europe und Western Asset Management Company Pte. Ltd. in seiner jeweils geltenden Fassung, durch den Letztere zum Submanager des Legg Mason Western Asset US Limited Duration Fund, Legg Mason Western Asset UK£ Limited Duration Fund, Legg Mason Western Asset UK£ Core Plus Bond Fund, Legg Mason Western Asset UK£ Long Duration Fund, Legg Mason Western Asset UK£ Credit Plus Fund, Legg Mason Western Asset UK£ Inflation-Linked Plus Fund, Legg Mason Western Asset Euro High Yield Fund, Legg Mason

Western Asset Global Credit Absolute Return Fund, Legg Mason Western Asset Global Sovereign Fund, Legg Mason Western Asset Global Blue Chip Bond Fund, Legg Mason Western Asset Global Credit Fund, Legg Mason Western Asset Global Core Plus Bond Fund, Legg Mason Western Asset Global Inflation-Linked Fund, Legg Mason Western Asset Asian Bond Fund und Legg Mason Western Asset Asian Opportunities Fund ernannt wurde.

19. Der Submanagementvertrag vom 27. März 2009 zwischen LMI Europe und Western Asset Management Company Ltd., durch den Letztere zum Submanager des Legg Mason Western Asset Global Blue Chip Bond Fund und Legg Mason Western Asset Global Credit Absolute Return Fund ernannt wurde.
20. Der Submanagementvertrag vom 18. Februar 2010 zwischen LMI Europe und Western Asset Management Company Distribuidora de Títulos e Valores Mobiliários Limitada durch den Letztere zum Submanager des Legg Mason Western Asset Brazil Bond Fund, Legg Mason Western Asset Brazil Equity Fund und Legg Mason Western Asset Global Credit Absolute Return Fund ernannt wurde.
21. Der Submanagementvertrag vom 19. Dezember 2006 zwischen LMI Europe und ClearBridge Advisors, LLC in seiner jeweils geltenden Fassung, durch den Letztere zum Submanager des Legg Mason ClearBridge US Appreciation Fund, Legg Mason ClearBridge US Fundamental Value Fund, Legg Mason ClearBridge US Large Cap Growth Fund und Legg Mason ClearBridge US Aggressive Growth Fund ernannt wurde.
22. Der Submanagementvertrag vom 19. Dezember 2006 zwischen LMI Europe und Brandywine Global Investment Management, LLC in seiner jeweils geltenden Fassung, durch den Letztere zum Submanager des Legg Mason Brandywine Global Fixed Income Fund ernannt wurde.
23. Der Submanagementvertrag vom 19. Dezember 2006 zwischen LMI Europe und Royce & Associates, LLC in seiner jeweils geltenden Fassung, durch den Letztere zum Submanager des Legg Mason Royce European Smaller Companies Fund, Legg Mason Royce US Small Cap Opportunity Fund, Legg Mason Royce Smaller Companies Fund und Legg Mason Royce Global Smaller Companies Fund ernannt wurde.
24. Der Submanagementvertrag vom 19. Dezember 2006 zwischen LMI Europe und Legg Mason Capital Management, LLC in seiner jeweils geltenden Fassung, durch den Letztere zum Submanager des Legg Mason Capital Management Growth Fund ernannt wurde.
25. Der Submanagementvertrag vom 19. Dezember 2006 zwischen LMI Europe und Batterymarch Financial Management, Inc. in seiner jeweils geltenden Fassung, durch den Letztere zum Submanager des Legg Mason Batterymarch Asia Pacific Equity Fund, Legg Mason Batterymarch European Equity Fund, Legg Mason Batterymarch 130/30 Global Equity Fund, Legg Mason Batterymarch Global Equity Fund, Legg Mason Batterymarch International Large Cap Fund, Legg Mason Batterymarch Emerging Markets Equity Fund und Legg Mason Batterymarch US Large Cap Fund ernannt wurde.
26. Der Submanagementvertrag vom 21. April 2008 zwischen LMI Europe und Legg Mason International Equities Limited in seiner jeweils geltenden Fassung, durch den Letztere zum Submanager des Legg Mason Esemplia Emerging Markets Select Equity Fund ernannt wurde.
27. Der Submanagementvertrag vom 16. November 2009 zwischen LMI Europe und Legg Mason Asset Management Hong Kong Limited in seiner jeweils geltenden Fassung, durch den Letztere zum Submanager des Legg Mason LMHK China Fund, Legg Mason LMHK Greater China Fund und Legg Mason LMHK Hong Kong Equity Fund ernannt wurde.
28. Der Submanagementvertrag vom 21. April 2008 zwischen LMI Europe und Legg Mason Asset Management Singapore Pte. Limited in seiner jeweils geltenden Fassung, durch den Letztere zum Submanager des Legg Mason Congruix Japan Equity Fund ernannt wurde.
29. Der Submanagementvertrag vom 5. Oktober 2007 zwischen LMI Europe und Private Capital Management, L.P. in seiner jeweils geltenden Fassung, durch den Letztere zum Submanager des Legg Mason PCM US Equity Fund ernannt wurde.
30. Der Submanagementvertrag vom 3. Juni 2008 zwischen LMI Europe und Global Currents Investment Management, LLC in seiner jeweils geltenden Fassung, durch den Letztere zum Submanager des Legg Mason GC Global Equity Fund, Legg Mason GC Global SRI Equity Fund und Legg Mason GC Global Equity Income Fund ernannt wurde.
31. Der Submanagementvertrag vom 24. September 2009 zwischen LMI Europe und LMM LLC in seiner jeweils geltenden Fassung, durch den Letztere zum Submanager des Legg Mason Capital Management Opportunity Fund ernannt wurde.
32. Der Sub-Anlageberatungsvertrag vom 24. September 2009 zwischen LMI Europe und LMGAA, durch den Letztere zum Sub-Anlageberater des Legg Mason Permal Global Absolute Fund ernannt wurde.
33. Der Sub-Anlageberatungsvertrag vom 24. September 2009 zwischen LMI Europe und Permal Investment Management Services Limited, durch den Letztere zum Sub-Anlageberater des Legg Mason Permal Global Absolute Fund ernannt wurde.

34. Der Depotvertrag vom 27. Januar 1998 in seiner durch die Depotbankzusatzverträge vom 13. Oktober 2004 und 5. Oktober 2007 geänderten und durch die Novationsvereinbarung vom 30. Juni 2011 erneuerten und im jeweiligen Zeitpunkt gegebenenfalls ergänzten oder neuen Fassung zwischen der Gesellschaft und der Depotbank, durch den Letztere als Depotbank für die Gesellschaft tätig ist.
35. Der Verwaltungsvertrag vom 27. Januar 1998 in seiner durch die Verwaltungszusatzverträge vom 13. Oktober 2004 und 5. Oktober 2007 ergänzten und jeweils geltenden Fassung zwischen der Gesellschaft und der Verwaltungsstelle, durch den Letztere zur Verwaltungsstelle der Gesellschaft ernannt wurde.
36. Der für das Vereinigte Königreich geltende Vertrag über die Überlassung von Büroräumen vom 20. August 2002 zwischen der Gesellschaft und LMI Europe.
37. Der Zahlstellenvertrag vom 19. Januar 1999 zwischen der Gesellschaft und Marcard, Stein and Co. AG.
38. Der Vertretungs- und Zahlstellenvertrag vom 1. Januar 2003 zwischen der Gesellschaft und BGG, Banque Genevoise de Gestion.
39. Der Zentralkorrespondenzbank-, Zahlstellen- und Dienstleistungsvertrag vom 18. Januar 2008 zwischen der Gesellschaft und CACEIS Bank.
40. Der Korrespondenzbankvertrag vom 31. Mai 2005 in seiner gegebenenfalls geänderten, ergänzten oder neuen Fassung zwischen der Gesellschaft, BNY Mellon Trust Company (Ireland) Limited und BNP Paribas Securities Services – Zweigniederlassung Mailand.
41. Der Vertrag über die Erbringung von Leistungen als Zahlstelle sowie Investor-Relations-Aktivitäten in Italien vom 8. April 2010 in seiner gegebenenfalls geänderten, ergänzten oder neuen Fassung zwischen der Gesellschaft, BNY Mellon Trust Company (Ireland) Limited und Allfunds Bank S.A.
42. Der Zahl- und Informationsstellenvertrag vom 23. Dezember 2003 zwischen der Gesellschaft und der J.P. Morgan Chase Bank, Zweigniederlassung Brüssel.
43. Der Zahlstellenvertrag vom 5. Dezember 2003 zwischen der Gesellschaft und Skandinaviska Enskilda Banken AB.
44. Der Vertrag vom 13. November 2008 zwischen der Gesellschaft und UniCredit Bank Austria AG.
45. Der Zahlstellenvertrag vom 16. September 2004 zwischen der Gesellschaft und Bancoval S.A.
46. Der Vertretungsvertrag für Spanien vom 5. Dezember 2005 zwischen der Gesellschaft und Allfunds Bank, S.A.
47. Der Zahlstellenvertrag vom 23. Dezember 2003 zwischen der Gesellschaft und JP Morgan Bank Luxembourg S.A.
48. Der Zahlstellen- und Fondsvertretungsvertrag vom 8. September 2008 zwischen der Gesellschaft und Citibank International plc – Niederlassung Griechenland.
49. Der Vertretungsvertrag für Singapur vom 19. Dezember 2006 zwischen der Gesellschaft und Legg Mason Asset Management Singapore Pte Limited.
50. Weitere von der Gesellschaft mit Genehmigung der Zentralbank geschlossene Verträge mit Zahlstellen oder örtlichen Repräsentanzen in anderen Ländern oder gerichtlichen Zuständigkeitsbereichen, in denen die Gesellschaft ihre Anteile zum Verkauf anbieten möchte.
51. Die Gründungsurkunde der Gesellschaft;
52. die OGAW-Bestimmungen und Bekanntmachungen der Zentralbank;
53. eine Liste der ehemaligen und derzeitigen Verwaltungsratsposten und Beteiligungen der Mitglieder des Verwaltungsrats in den letzten fünf Jahren

Die aktuellen Ausgabe- und Rücknahmepreise sowie etwaige Mitteilungen an die Anleger können ebenfalls bei Marcard, Stein & Co. AG kostenlos erfragt werden.

Die Ausgabe- und Rücknahmepreise werden unter [www.leggmason.de](http://www.leggmason.de) veröffentlicht. Mitteilungen der Gesellschaft an die Anteilhaber werden im elektronischen Bundesanzeiger veröffentlicht.

### **Besteuerung in der Bundesrepublik Deutschland**

Die Investmentgesellschaft beabsichtigt, die Besteuerungsgrundlagen gemäß § 5 Investmentsteuergesetz (InvStG) bekannt zu machen. Es kann jedoch keine Gewähr dafür übernommen werden, dass die Voraussetzungen des § 5 InvStG auch tatsächlich erfüllt werden.

Soweit die Gesellschaft den steuerlichen Ermittlungs- und Veröffentlichungspflichten des Investmentsteuergesetzes nachkommt, können deutsche Anleger von der steuerlichen Begünstigung nach §§2-4 InvStG profitieren. Soweit die Investmentgesellschaft den steuerlichen Ermittlungs- und Veröffentlichungspflichten des Investmentsteuergesetzes nicht nachkommt, finden die Vorschriften der Strafbesteuerung nach § 6 InvStG Anwendung. In diesem Fall sind beim Anleger die Ausschüttungen auf Anteile, der Zwischengewinn sowie 70 % des Mehrbetrags anzusetzen, der sich zwischen dem ersten im Kalenderjahr festgesetzten Rücknahmepreis und dem letzten im Kalenderjahr festgesetzten Rücknahmepreis eines Anteils ergibt. Mindestens 6 % des letzten im Kalenderjahr festgesetzten Rücknahmepreises sind anzusetzen. Der anzusetzende Teil des Mehrbetrags gilt mit Ablauf des jeweiligen Kalenderjahres als ausgeschüttet und zugeflossen.

Die Investmentgesellschaft hat die Richtigkeit der bekannt gemachten Besteuerungsgrundlagen auf Anforderung der deutschen Finanzverwaltung nachzuweisen. Sollten Fehler für die Vergangenheit erkennbar werden, so wird die Korrektur nicht für die Vergangenheit durchgeführt, sondern im Rahmen der Bekanntmachung für das laufende Geschäftsjahr berücksichtigt. Die Korrektur kann die Anleger, die im laufenden Geschäftsjahr eine Ausschüttung erhalten bzw. einen Thesaurierungsbetrag zugerechnet bekommen, belasten oder begünstigen.

Die vorstehenden Angaben sind lediglich als allgemeiner Überblick über die Besteuerung der in Deutschland ansässigen Anleger zu verstehen, der keinen Anspruch auf Vollständigkeit erhebt und eine eingehende professionelle steuerliche Beratung des Anlegers keinesfalls ersetzen kann und will. Die Angaben beruhen auf der Gesetzeslage und der Auffassung der deutschen Finanzverwaltung zum Zeitpunkt der Herausgabe dieses Prospekts. Da nicht ausgeschlossen werden kann, dass sich zwischen diesem Datum und der Investitionsentscheidung des Anlegers die Gesetzeslage oder die Auffassung der deutschen Finanzverwaltung ändert, wird Anlegern dringend geraten, sich vor einer Investitionsentscheidung über die steuerlichen Folgen des Erwerbs der Fondsanteile individuell von entsprechend qualifizierten Personen beraten zu lassen.

